

NO 48 - N. 1



FEBBRAIO 1946

# ORARIO GENERALE

**FERROVIE DELLO STATO - FERROVIE SECONDARIE  
TRANVIE - SERVIZI LACUALI ED AUTOMOBILISTICI**

**UFFICIALE**  
PER LE FERROVIE  
ITALIANE DELLO STATO

g  
^  
- Pubblicazione mensile

PREZZO L. **100**

OMPILATO A CURA DEL MINISTERO DEI TRASPORTI



*L'orario dei treni è regolato sul  
tempo medio dell'Europa Centrale*

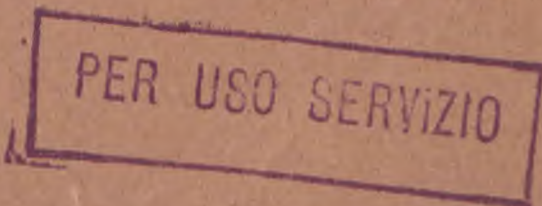

RATELLI POZZO, EDITORI - TORINO - VIA MARESCIALLO GIARI

Casella Postale

Spedizione in abbonamento postale - 4° Gruppo.



...ina l'indice



# INDICE GRAFICO

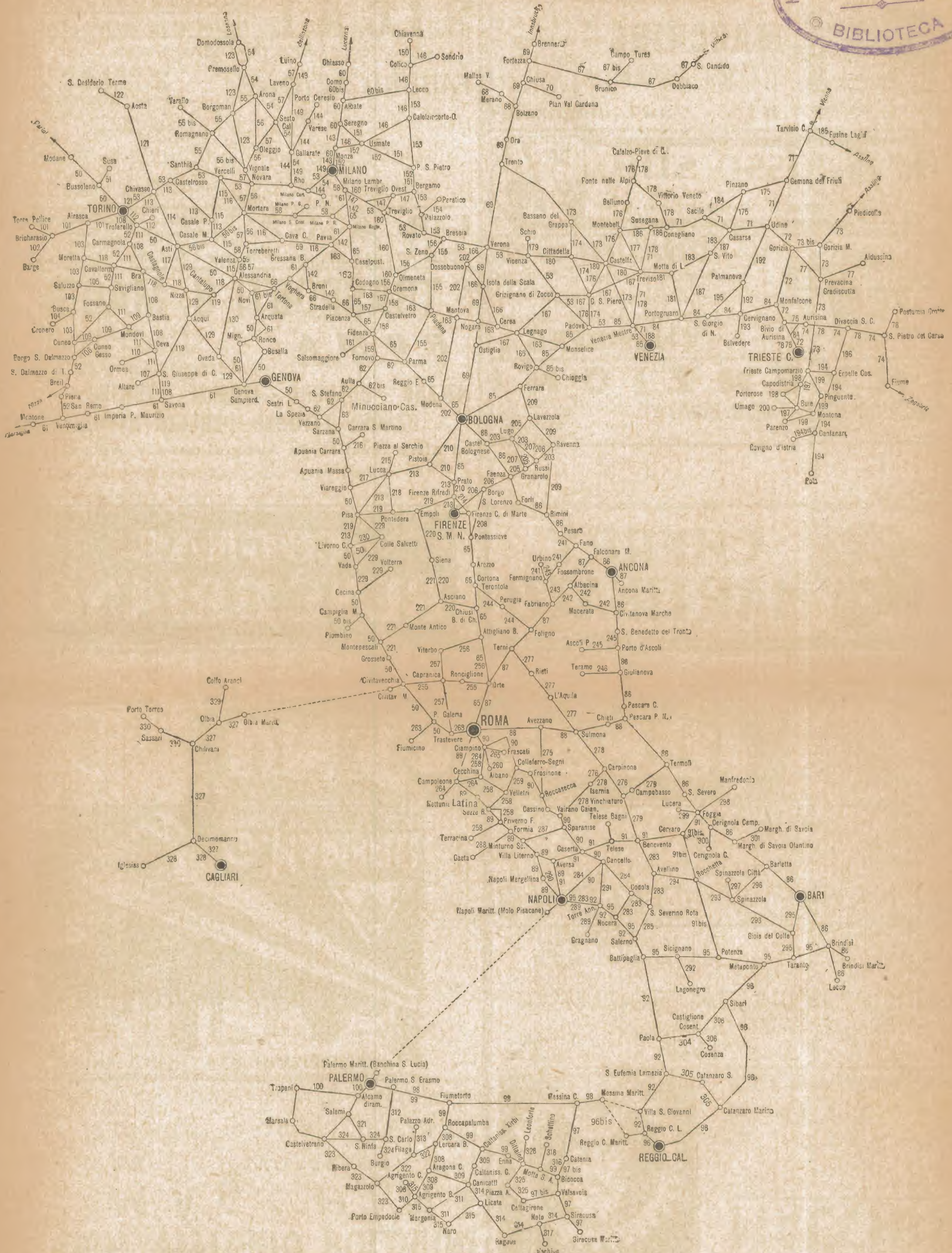

# Ditta MORINI & BOSSI

di MORINI, AMADORI & C.

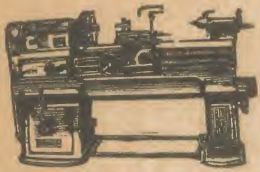

**MACCHINE** MILANO  
Via M. MACCHI, 87  
**UTENSILI MODERNE** TELEFONI:  
286-741 - 2-3  
286-741

**UTENSILERIA - Vasti magazzini**



**OFF. MECC. COMINI & C.**

Tel. Off. 22-24 - BRESCIA - Via Trento, 54 - Tel. Abit. 53-12

Costruzioni macchine per la lavorazione del legno

**"NENBERG,"**

## INVENZIONI

Ing. A. RACHELI - Ing. R. BOSSI e C. MILANO - Via Pietro Verri, 6  
Telefono 70.018  
UFFICIO BREVETTI ROMA - Via Nazionale, 46  
Telefono 485.431

# RACHELI S.T.I.

MILANO - Via Ripamonti, 15 - Telef. 52-888  
Motori - Macchine stradali - edili - Generatori  
fiamma per soffierie - Motori per imbarcazioni

# S.I.C.A.I.

**SOCIETÀ INDUSTRIE  
CHIMICHE ALTA ITALIA**

SOCIETÀ IN ACCOMANDITA SEMPLICE

## FABBRICAZIONE

**VIGEVANO**

VIA S. GIOVANNI 19  
Telef. 61.37 - 22.66 - 72.72

articoli chimici per calzaturifici  
Dermoidi per sottopiedi e fodere  
Tessuti per cappellotti e speroni

## I. R. A. IMPRESA ROMANA AUTOTRASPORTI

ROMA - Via Crescenzo, 99 - Telefono 50.724  
UFFICIO CENTRALE: VIA DEL LEONCINO, 32 - TELEFONO 681.689  
AUTOTRASPORTI PER QUALSIASI DESTINAZIONE - TRASLOCHI - DEPOSITI MOBILI

## "TRASPORTI G. MAGGI,"

**ROMA**

VIA FLAVIA, 42  
TELEFONO 41.787

PARTENZE GIORNALIERE PER:

MILANO - BOLOGNA - FIRENZE - TORINO -

GENOVA - LIVORNO - PERUGIA - NAPOLI - BARI

ed altre località in Autopulmann e Autovetture

AUTOVETTURE DISPONIBILI PER OVUNQUE

Servizio merci con autotreni e vagoni ferroviari scortati



# CHERRY MARTINAZZI

# COGNAC RENÉ BRIAND

# "UN CAMPARI"

UTENSILI A LAME RIPORTATE  
DEL LEGNO E DEI METALLI  
TUTTE LE MACCHINE UTENSILI  
MILANO  
Via A. L. Modignani 17  
(Ex Vittorio, 35)  
Telefono 22.016

**BRUNO AGOSTINI**  
TEL. 57-97 - 57-97  
VIA G.B. MORONI N. 60  
BERGAMO  
SEDE E OFFICINE  
UFFICIO (OMI. PROV. MILANO)  
VIA S. ANTONIO N. 2  
TEL. 55 - 817

FONDERIE - OFFICINE  
SOCIETÀ AZIENDARIA  
(OSTRUZIONI MECCANICHE - FONDERIE)  
RUMI  
MILANO  
P. DUCA D'AOSTA, 14  
MECCANICA  
LEGNO - EDITIZIA



# MOLENA MACCHINE



MILANO - Via Felice Casati, 25 - Telef. 62-623

per la lavorazione del  
legno e dei metalli!  
**M A C C H I N E**  
già S. A. DOTT. VITTORIO BOLDRINI  
**G A S A L E** SOC. R. L.

MILANO VIALE TUNISIA, 4 TELEFONO 23.904  
**R. F. CELADA** per tutte le industrie  
**MACCHINE e MOTORI**

# OFFICINE DE ANGELI

MACCHINE A TRECCIARE - SPOLATRICI - **MONZA**  
INCANNATRICI - CORDATRICI - INGRANAGGI VIA BERGAMO, 11  
Telefono 26-48

## WYLER & GIUFFANÌ

OFFICINE MECCANICHE  
MACCHINE UTENSILI

Viale Tunisia, 48 MILANO - Tel. 66.031 - 66.041



## TIMET

Trasporti Internazionali  
Marittimi e Terrestri

SEDE IN TORINO

Via Monginevro, 46 - Tel. 31.737

F.LIALI E CORRISPONDENTI NELLE PRINCIPALI CITTÀ



## BISSACA RINALDO

Forniture Industriali

TORINO

VIA PAPACINO, 4  
TELEFONO 47.964 - 42.995

ANNO 48 - N. 1



Febbraio 1946

# ORARIO GENERALE

FERROVIE DELLO STATO  
E SECONDARIE - TRANVIE - SERVIZI LACUALI  
ED AUTOMOBILISTICI

## UFFICIALE

PER LE FERROVIE ITA-  
LIANE DELLO STATO

Compilato a cura del

MINISTERO DEI TRASPORTI



PREZZO L. 100



FRATELLI POZZO, EDITORI - TORINO  
VIA MARESCIALLO GIARDINO N. 9 - Cas. Post. 505



# INDICE DELLE MATERIE

## Linee delle Ferrovie dello Stato

Avvertenze generali per l'uso dell'orario (prima facciata interna della copertina).

Norme di ammissione nei treni contingentati pag. 1

Supplementi per l'occupazione dei posti nelle carrozze con letti circolanti con i treni ordinari. » 2

	<i>quadri</i>
Agrigento Bassa-Porto Empedocle .....	310
Agrigento Centrale-Licata .....	315
Airasca-Saluzzo-Cuneo Gesso .....	103
Alcamo diramaz.-Castelvetrano-Trapani .....	318
Alessandria-Acqui-Savona .....	119
Alessandria-Cavallermaggiore-Moretta .....	118
Alessandria-Ovada .....	130
Alessandria-Voghera-Placenza .....	66
Ancona-Foligno-Terni-Roma .....	87
Aosta-San Desiderio Terme .....	122
Arona-Novara-Alessandria .....	56
Asti-Acqui-Genova .....	129
Asti-Castagnole delle Lanze .....	117
Aulla-Equi Terme-Minucciano Cascia .....	62bis
Aurisina-Bivio d'Aurisina-Trieste .....	75
Avezzano-Roccasecca .....	275
Bari-Giulia del Colle-Taranto .....	295
Barletta-Spinazzola Città .....	296
Bassano del Grappa-Cittadella-Padova .....	174
Bastia Mondovì-Mondovì-Cuneo .....	109
Benevento-Avellino-Nocera Inf.-Napoli .....	283
Bergamo-Usmate C.-Milano .....	152
Bologna-Ancona-Foggia-Brindisi-Lecce .....	86
Bologna-Pistoia-Firenze .....	210
Borgo S. Lorenzo-Pontassieve .....	208
Brennero-Trento-Verona-Bologna .....	69
Brescia-Cremona .....	156
Brescia-Piadena-Parma .....	155
Bricherasio-Barge .....	102
Burgio-S. Carlo-S. Ninfa-Ca. telvetrano .....	324
Busca-Dronero .....	104
Calalzo-Pieve di Cadore-Belluno-Padova .....	176
Calalzo-Pieve di C.-Vittorio V.-Venezia .....	178
Caltanissetta Xirbi-Agrigento Centrale .....	309
Campiglia Marittima-Piombino .....	50bis
Campobasso-Isernia .....	273
Campo Tures-Brunico .....	67bis
Cancello-Torre Annunziata .....	291
Canicattì-Margonia-Naro .....	311
Carrara S. Martino-Apuania Carrara .....	216
Casarsa-Motta di Livenza .....	183
Casarsa-Portogruaro .....	187
Castelvetrano-Magazzolo-Porto Empedocle .....	323
Catania-Motta S. An.-Schettino-S. Maria L. .....	316
Catania-Termini Imerese-Palermo .....	99
Catania-Valsavoia-Caltagirone .....	97bis
Cerignola Campagna-Cerignola .....	300
Cervignano del Friuli-Belvedere .....	193

	<i>quadri</i>
Ceva-Ormea .....	110
Chiasso-Como-Milano .....	60
Chiavenna-Colico .....	150
Chiusa-Plan Val Gardena .....	70
Chivasso-Asti .....	114
Civitanova Marche-Macerata-Fabriano .....	242
Como-Lecco .....	60bis
Conegliano-Susegana-Montebelluna .....	186
Cortona-Terontola-Perugia-Foligno .....	244
Cremona-Fidenza .....	158
Cuneo Gesso-Borgo S. Dalmazzo .....	106
Dittaino-Leoforte .....	326
Dittaino-Piazza Armerina-Caltagirone .....	325
Divaccia-S. Canziano-Erpelle Cosina .....	196
Domodossola-Arona-Milano .....	54
Domodossola-Borgomanero-Novara .....	123
Empoli-Siena-Chiusi .....	220
Ferrara-Ravenna-Rimini .....	209
Fidenza-Fornovo .....	159
Filaga-Palazzo Adriano .....	313
Firenze Rifredi-Firenze Campo di Marte .....	214
Fiume-S. Pietro del Carso-Trieste .....	74
Fiumicino-Ponte Galeria-Roma .....	263
Foggia-Lucera .....	299
Foggia-Manfredonia .....	298
Foggia-Potenza .....	91bis
Formia-Sparanise .....	287
Gaeta-Formia .....	288
Gemona del Friuli-Spilimbergo-Casarsa .....	175
Giulianova-Teramo .....	246
Golfo Aranci-Olbia .....	329
Gorizia Centrale-Aidussina .....	77
Gorizia Montesanto-Gorizia Centrale .....	73bis
Iglesias-Decimomannu-Cagliari .....	328
Lavezzola-Granarolo Faentino-Faenza .....	205
Lecco-Bergamo-Rovato-Brescia .....	153
Lercara Bassa-Filaga-Magazzolo .....	322
Livorno-Colle Salvetti .....	230
Livorno-Empoli-Firenze .....	219
Livorno-Lucca-Pistoia-Firenze .....	213
Lucca-Pontedera .....	218
Luino-Gallarate-Milano .....	149
Luino-Novara-Mortara-Alessandria .....	57
Malles Venosta-Merano-Bolzano .....	68
Margherita di Sav.-Ofantino-Margherita di S. .....	301
Messina Maritt.-Catania-Siracusa Maritt. .....	97
Messina Maritt.-Termini Imerese-Palermo .....	98
Metaponto-Catanzaro-Reggio di Cal. Maritt. .....	96
Milano-Bologna-Prato-Firenze-Roma .....	35
Milano-Mortara-Alessandria .....	58
Milano-Pavia-Stradella .....	142
Milano-Pavia-Tortona-Genova .....	61
Milano-Treviglio-Bergamo .....	147
Milano-Treviglio-Cremona .....	160

	<i>quadri</i>
Milano-Verona-Venezia .....	53
Modane-Torino-Alessandria-Genova-Roma ..	50
Montebelluna-Treviso-Venezia .....	177
Mortara-Casale Monferrato-Asti .....	56bis
Napoli-Battipaglia-Paola-Reggio di Cal. ....	92
Napoli-Benevento-Foggia .....	91
Napoli-Cancello-Codola .....	284
Napoli-Castellammare di Stabia-Gragnano ..	289
Napoli-Potenza-Taranto-Brindisi .....	95
Noto-Pachino .....	317
Olbia-Chillivani-Cagliari .....	327
Orte-Capranica Sutri-Civitavecchia .....	255
Palermo-Alcamo diramazione-Trapani .....	100
Palermo-Corleone-S. Carlo-Burgio .....	312
Palmanova-S. Giorgio di Nogaro .....	135
Paola-Cosenza .....	304
Paratico Sarnico-Palazzolo sull'Oglio .....	154
Parma-Fornovo-La Spezia .....	62
Pavia-Alessandria .....	59
Pavia-Cremona-Mantova-Monselice .....	163
Pescara-Sulmona-Avezzano-Roma .....	88
Placenza-Cremona .....	157
Piazza al Serchio-Bagni di Lucca-Lucca ..	215
Piedicolle-Gorizia Montesanto-Trieste .....	73
Pinzano-Sacile .....	184
Pisa-Cecina-Volterra .....	229
Porto Ceresio-Varese-Gallarate-Milano .....	144
Portogruaro-Motta di Livenza-Treviso .....	181
Porto Torres-Sassari-Chillivani .....	330
Postumia Grotte-S. Pietro del Carso-Trieste ..	78
Ravenna-Lugo-Castel Bolognese .....	203
Ravenna-Russi-Faenza-Firenze .....	206
Ravenna-Russi-Lugo-Faenza .....	207
Reggio di Cal. Marittima-Messina Marittima ..	96bis
Roccapalumba Alia-Agrigento Centrale .....	308
Rocchetta S. Antonio Lacedonia-Avellino ..	294
Rocchetta S. Antonio Lac.-Gioia del Colle ..	293
Roma-Campo Leone-Nettunia .....	264
Roma-Cassino-Caserta-Napoli .....	90
Roma-Albano Laziale .....	260
Roma-Sezze Romano-Terracina .....	258
Roma-Formia-Aversa-Napoli Centrale .....	89
Roma-Formia-Napoli Mergellina .....	89
Roma-Frascati .....	265
Rovigno d'Istria-Canfanaro .....	194bis
Rovigo-Chioggia .....	85bis
Salsomaggiore-Fidenza .....	161
S. Benedetto del Tronto-Ascoli Piceno .....	245
S. Candido-Fortezza .....	67
S. Eufemia Lamezia-Catanzaro Marina .....	305
S. Giuseppe di Cairo-Altare .....	107
S. Ninfa-Salemi .....	321
S. Severino Rota-Salerno .....	285
S. Stefano di Magra-Sarzana .....	63
Santhià-Arona .....	55

	<i>quadri</i>
Savigliano-Saluzzo .....	105
Schio-Vicenza .....	179
Seregno-Monza-Milano (Servizio completo) ..	143
Seregno-Usmate C.-Bergamo .....	151
Sibari-Cosenza .....	306
Sicignano degli Alburni-Lagonegro .....	292
Siena-Asciano-Grosseto .....	221
Siracusa-Licata-Canicattì .....	314
Sondrio-Colico-Lecco-Milano .....	146
Spinazzola Città-Spinazzola .....	297
Sulmona-Isernia-Vairano Calanello .....	278
Susa-Bussoleno-Torino .....	51
Tarvisio-Fusine Laghi .....	185
Tarvisio-Udine-Treviso-Venezia .....	71
Termoli-Campobasso-Benevento .....	279
Terni-L'Aquila-Sulmona .....	277
Terontola-Cortona-Perugia-Foligno .....	244
Torino-Bra-Savona .....	108
Torino-Chieri .....	112
Torino-Chivasso-Aosta .....	121
Torino-Chivasso-Casale Monferrato .....	113
Torino-Cuneo-S. Dalmazzo di T. Ventimiglia ..	52
Torino-Fossano-Mondovì-Ceva-Savona .....	111
Torino-Genova-Pisa-Roma .....	50
Torino-Novara-Milano-Verona-Venezia .....	53
Torino-Pinerolo-Torre Pellice .....	101
Tortona-Novi Ligure .....	61bis
Trento-Bassano del Grappa-Venezia .....	173
Treviso - Grisignano di Zocco-Ostiglia .....	167
Trieste-Cittanova-Parenzo (1) .....	197
Trieste-Erpelle Cosina-Pola .....	194
Trieste-Gorizia Centr.-Udine .....	72
Trieste-Monfalcone-Portogruaro-Venezia .....	84
Trieste-Montona-Parenzo (1) .....	199
Trieste-Portorose-Buie (1) .....	198
Udine-Palmanova-Cervignano-Grado .....	192
Umago-Buie-Montona (1) .....	200
Urbino-Fabriano .....	243
Urbino-Fermignano-Fano-Pesaro .....	241
Varallo Sesia-Novara .....	55bis
Velletri-Colleferro Segni .....	259
Venezia Mestre-Venezia S.L. (Serv. completo) ..	188
Venezia-Padova-Rovigo-Bologna .....	85
Ventimiglia-Savona-Genova .....	61
Vercelli-Casale Monf.-Alessandria .....	115
Vercelli-Mortara-Pavia .....	116
Verona-Mantova-Modena-Bologna .....	202
Verona-Isola della Scala-Rovigo .....	166
Viareggio-Lucca .....	217
Vicenza-Treviso .....	180
Villa Literno-Pozzuoli Solfatara-Napoli .....	293
Viterbo-Attigliano Bomarzo-Orte .....	256
Viterbo-Capranica Sutri-Roma .....	257
Villa S. Giovanni-Messina Marittima .....	93

(1) Servizio automobilistico gestito dall'Istituto Nazionale Trasporti.

**DITTA**  
**FRATELLI POZZO**  
**TORINO**  
Via Maresciallo Giardino, 9  
Casella Postale 505

I Signori Viaggiatori  
richiedano in tutte le edicole

**ORARIO GENERALE FERROVIE**

(Ufficiale F. S.), Secondarie, Tranvie, Servizi navigazione ed automobilistici . . . . . L. **100,-**

**ORARIO UFFICIALE F. S.** . . . . . „ **50,-**

**Orario Regionale PIEMONTE-LIGURIA** „ **20,-**

**Orario Regionale LOMBARDIA** . . . . . „ **20,-**

**Orario Regionale TRE VENEZIE** . . . . . „ **20,-**

*editi dalla specializzata*  
**Ditta FRATELLI POZZO**

Sono completamente aggiornati  
alla data di pubblicazione



## Linee delle Ferrovie Secondarie

	quadri
Agordo-Bribano	63
Atna-Marsico Nuovo	726
Avigliano Città-Potenza Città-Laurenzana	734
Bacu Abis-Portovesme	75bis
Balma-Biella	592
Barco-Montecchio	656bis
Bari - Altamura - Matera - Ferrandina - Pi- sticci - Montalbano Jonico	733
Bari-Altamura-Potenza Città	732
Bari-Casamassima-Putignano	720
Bari-Martina Franca-Taranto	718
Bergamo-Clusone	620
Bergamo-S. Giovanni Bianco-S. Martino de' Calvi Nord	621
Biella-Cossato-Masserano	593
Biella-Rovasenda-Novara	594
Biella-Santhei	591
Bolzano-Caldaro-Mendola	635
Bolzano-Collalbo	6.6
Brescia-Iseo-Pisogne-Edolo	623
Cagliari-Mandas-Gairo-Arbatax	754
Casarano-Gallipoli	719bis
Catania-Randazzo-Jonia Marittima	740
Cavezzo-Finale	650
Cividale-Udine	644
Cosenza-Catanzaro-Marina di Catanzaro	735
Cosenza-Pedace-Camigliatello	728
Cremona-Soncino-Rovat-Iseo	625
Crotone Città-Petilia Policastro	736
Dobbiaco-Cortina d'Ampezzo-Calalzo	642
Domodossola-Locarno	624
Ferrara-Cento-Modena	660
Fiuggi Città-Fiuggi Centro	697
Gairo-Jerzu	751
Genova-Casella	601
Gioia Tauro-Cittanova-Cinquefrondi	737
Gioia Tauro-Sinopoli S. Procopio	731
Giarratana-Vizzini Campagna	739
Iglesias-Palmas Suergiu	743
Lagonegro-Castrovillari-Spezzano Albanese	725
Laveno-Varese-Como Lago Nord	612
Lecce-Novoli-Nardò-Gagliano Leuca	723
Lecce-Zollino-Gallipoli	721
Lecce-Zollino-Maglie-Gagliano Leuca	722
Macomer-Bosa	747
Macomer-Tirso-Nuoro	748
Mandas-Isili-Sorgono	752
Mantova-Suzzara-Sermide-Ferrara	648
Marina di Gioiosa-Mammola	730
Martina Franca-Franeavilla Fontana-Lecce	719
Milano-Castellanza-Cairate Lona C.	610
Milano-Saronno (Servizio completo)	614
Milano-Saronno-Como Lago Nord	609
Milano-Saronno-Seregno	615
Milano-Saronno-Varese-Laveno Mombello	611
Milano-Seveso-(Carnago)-Meda	608

	quadri
Milano-Seveso-Meda-Erba-Carzo Asso	607
Modena-Cavezzo-La Mirandola	649
Modena-Formigine-Sassuolo	652
Modena-Vignola	653
Mondovì-Villanova	598
Monza-Carate-Molteni-Oggiono-Lecco	606
Napoli-Cancello-Benevento	709
Napoli-Fuorigrotta-Pozzuoli (Servizio locale)	712
Napoli Montesanto-Pozzuoli-Torregaveta	712
Napoli-Nola-Baiano	706
Napoli-Ottaviano-Sarno	710
Napoli-Pompei-Sarno e Napoli-Torre Annun- ziata-Castellammare di Stabia	711
Novara-Saronno-Milano	613
Novi Ligure-Basaluzzo-Frugarolo	599
Ora-Cavalese-Predazzo	630
Padova-Piazzola-Carmignano	645
Peschiera sul Garda-Mantova	631
Piacenza-Bettola	627
Ponte Tresa-Luino	617
Porto S. Giorgio-Fermo	693
Porto S. Giorgio-Fermo-Amandola	692
Pracchia-S. Marcello Pistoiense-Mammiano	676
Reggio Emilia-Bagnolo in Piano-Carpi	656
Reggio Emilia-Barco-Ciano d'Enza	657
Reggio Emilia-Guastalla	655
Reggio Emilia-Sassuolo	655bis
Roma-Civita Castellana-Viterbo	694
Roma-Ostia-Lido di Roma	698
Roma-S. Cesareo-Fiuggi	695
S. Severo-Peschici Calenella	716
Santo Spirito-Bitonto	717
Sassari-Alghero	749
Sassari-Tempio	746
Schio-Piovene-Rocchette-As ago	632
Serro-Genova S. Quir.-Sant. della Guardia	604
Siliqua-Palmas Suergiu-Calasetta	742
Siracusa-Giarratana-Ragusa	738
Sorso-Sassari	741
Soverato-Chiaravalle C.	729
Spoleto-Norcia	6.8
Stresa-Mottarone	603
Suzzara-Guastalla-Parma	658
Tempio-Monti	753
Tempio-Palau Marina	745
Thiene-Piovene-Rocchette-Asirero	633
Thiene-Piovene-Rocchette-Asiago	634
Tirano-Sondrio	629
Tirso-Chilivani	750
Torino-Ciriè-Germagnano-Cere	596
Torino-Settimo-Rivarolo-(Cuorgnè-Pont)-Ca- stellamonte	597
Valle Mosso-Cossato-Biella	595
Varese-Bettola-Ghiria-Luino	618
Varese-Ghiria-Ponte Tresa	619
Verbania (Intra)-Premeno	605
Vibo Valentia-Mileto	727
Villacidoro-Villamar-Isili	754bis
Villamar-Ales	755
Villa Santina-Carnia	643
Voghera-Varzi	602

## Navigazione Lacuale

	quadri
Lago di Como	759
Lago di Garda	763
Lago d'Iseo	758
Lago d'Orta	757
Lago Maggiore	756
Lovere-Castro-Pisogne	758bis

## Linee delle Tranvie

	quadri
Albano-Genzano-Nemi-Velletri (Autom.)	911
Bari-Barletta	973
Biella-Mongrando	799
Biella-Oropa	800
Biella-Sandigliano-Borrjana	802
Bologna-Pieve di Cento	913
Bolzano-Laives	857
Brescia-Cellatica-Gussago	843
Brescia-Fornaci-Poncarale	841
Brescia-Gardone-Tavernole-Collio-S. Colomb.	839
Brescia-Medole-Mantova	8.5
Brescia-Orzinuovi-Soncino	842
Brescia-Tre Ponti-Saldò-Toscolano-Gargnano	840
Brescia-Tormini e Tormini-Vobarno	844
Brugherio-Monza Sobborghi	816
Cagliari-Monserrato-Quartu Sant'Elena	983
Cagliari-Poetto	984
Cassano-Magnago-Gallarate-Lonate Pozzolo	821
Castellammare di Stabia-Sorrento	971
Catanzaro Sala-Pontegrade	978
Como-Camerlata-Albate-Cantù	833
Como-Camerlata-Appiano Gentile	835
Como-Erba-Lecco	832
Cittiglio-Bosco Valtravaglia	831
Costigliole-Venasca	792
Cuneo-Borgo S. Dalmazzo-Demonte	789
Cuneo-Caraglio-Dronero	794
Dogliani-Monchiero-Ponte Narzole	793
Lana di Sopra-Lana Postal	853
Lana-Maia Bassa-Merano	855
Maggianico-Lecco-Malavedo	836
Malcontenta-Mestre	881
Milano-Abbiategrosso	811
Milano-Affori-Varedo-Mombello	817
Milano-Brugherio-Vimercate	816
Milano-Cinisello con diramazione per Sesto S. Giovanni	813
Milano-Crescenzago	814
Milano-Gallarate-Cassano Magnago	820
Milano-Gorgonzola-(Cassano d'Adda)-Vaprio	814
Milano-Sedriano-(Magenta)-Castano	818bis
Milano-Seregno-Carate-Giussano	812
Milano-Sesto-Monza	819
Mondovì-Santuario (Vicoforte)-S. Michele	798
Montecchio S. Vitale-Chiampo	872
Monza-Carate Brianza	815
Monza-Meda-Cantù	824
Monza-Vimercate-Trezzo-Bergamo	825
Napoli - Colonne di Giugliano - Giugliano - Aversa	9.6
Novi Ligure-Basaluzzo-Ovada	807
Omegna-Verbania	809
Padova-Conselve-Bagnoli di Sopra	870
Padova-Malcontenta-Fusina-Venezia	879
Padova-Piove	874
Padova-Tencarola-Montebellone-Torreglia	873
Parma-Collecchio-Fornovo	908
Parma-Sala Marzolaria	907
Pescaia-Lucca	909
Pieve di Cento-Cento (Aut. m.)	913
Pinerolo-Perosa Argentina	786
Roma-Bivio Grottaferrata-(Frascati)-Marino -Albano-Genzano-Velletri	911
Roma-Frascati	910
Saluzzo-Costigliole-Busca-Cur	791
San Remo-Tre Ponti-San Remo	893
S. Maria della Versa-Stradella	818
Taggia-Tre Ponti	893
Torino-Altessano-Venaria	774
Torino-Bertolla	795
Torino-Carignano-(Carmagnola)-Saluzzo	790
Torino-Collegno-Pianezza	775
Torino-Druento	776
Torino-Gassino-Castagneto-Brusasco	788
Torino-Moncalieri-Trofarelo-Poirino	787
(Torino)-Orbassano-Piossasco-Cumiana (Aut.)	780
Torino-Orbassano-Trana-Giaveno	784
Torino-Regio Parco-Settimo	795
Torino-Rivoli	796
Torino-Sanatorio S. Luigi	758
Trento-Malè	854
Trieste-Villa Opicina	880
Udine-Tricesimo-Tarcento	886
Varese-Azzate	827
Varese-Bizzozero	828
Varese-Bobbiate-Belforte	827bis
Varese-Masnago	826bis
Vicenza-Montecchio S. V.-Valdagno-Recoaro	871
Varese-Prima Cappella e funicolari al Sacro Monte ed al Campo dei Fiori	826
Vercelli-Trino	805
Vicenza-Marostica-Bassano del Grappa	867
Vicenza-Ponte di Barbarano-Montagnana	866

## Funicolari, Funivie e Filovie

	pag.
Bolzano-Cast. del Guncinà	147
Bolzano-S. Genesio	147
Chiara e Montesanto	147
Como-Brunate	147
Cuneo-Peveragno-Chiusa Pesio	147
Lana-Giogo di San Vigilio	147
Marina Grande-Capri	147
Napoli Mergellina-Posillipo Alto	147
Napoli (Via Roma)-Vomero	147
Ortisei-Alpe di Siusi	147
San Remo-Ospedaletti (Capo Pino)	147
San Remo-San Remo (La Brezza)	147
Valle VerGINE-Rocca di Papa	147
Varallo-Sacro Monte	147
Zambrana-Fai-Paganella	147

## Servizi Automobilistici

### PIEMONTE

	<i>pag.</i>
Agliè-Ozegna .....	151
Alba-Barolo-Monchiero .....	150
Alba-Barolo-Ponte Narzole .....	150
Alba-Bra-Benevagienna-Cuneo .....	150
Alba-Carmagnola .....	150
Alba-Monforte-Dogliani .....	150
Alba-Monforte-Ponte Narzole .....	150
Alba-Rodello .....	150
Aosta-Cogne .....	153
Asti-Canelli-Bubbio-Cortemilia .....	151
Asti-Montaldo Scarampi .....	151
Balma-Piedicavallo .....	152
Bandita-Molare Stazione .....	153
Barge-Pinerolo .....	149
Biella-Andorno-Passo Breve .....	152
Biella-Bollengo-Ivrea .....	152
Biella-Borghese .....	152
Biella-Coggiola .....	153
Biella-Donato .....	152
Biella-Pollone .....	152
Biella-Sordevolo .....	152
Biella-Valle S. Nicolao .....	152
Biella-Vercelli .....	153
Borgo S. Dalmazzo-Entraque .....	150
Bormida-S. Giuseppe di Cairo .....	153
Bossolasco-Alba .....	150
Bra-Canale d'Alba .....	150
Bra-Fossano .....	149
Calosso-Costigliole d'Asti-Asti .....	151
Canale d'Alba-Racconigi .....	150
Casale Monferrato-Balzola e Nuovo Ospedale .....	151
Casale Monferrato-Casorzo .....	151
Casale Monferrato-Trino Vercellese .....	151
Casale-Ottiglio-Grazzano .....	151
Castellamonte-Traversella .....	152
Castelletto d'Orba-Stazione .....	153
Castelnuovo Don Bosco-Villanova .....	151
Cavagnolo-Valle Cerrina-Serralunga .....	153
Ceres-Balme .....	152
Ceva-Ormea .....	149
Ceva-Viola .....	149
Chiusa Pesio-Mondovi .....	149
Cigliano Vercelles-Livorno Ferraris .....	153
Cocconato-Stazione .....	151
Coggiola-Varallo .....	159
Cortemilia-Acqui .....	151
Cortemilia-Alba .....	151
Cortemilia-Salicetè-Millesimo .....	151
Cuneo-Boves-Fontanelle .....	149
Cuneo-Carrù-Farigliano .....	149
Cuneo-Dronero-Acceglio .....	149
Cuorgnè-Castelnuovo Nigra .....	152
Domodossola-Foppiano-Cascata Toce .....	159
Domodossola-Macugnaga .....	159
Domodossola-S. Lorenzo .....	159
Domodossola-Villadossola-Vogogna .....	159
Fossano-Busca .....	149
Fossano-Cuneo .....	149

	<i>pag.</i>
Frabosa Soprana-Mondovi .....	149
Francavilla Bisio-Novì Ligure .....	153
Govone-Asti .....	151
Ivrea-Livorno Ferraris .....	153
Ivrea-Pont Canavese .....	153
Ivrea-Rueglio .....	152
Ivrea-Santhe .....	153
La Morra-Alba .....	150
La Morra-Bra .....	150
Levaldigi-Fossano .....	149
Levaldigi-Gemona-Savigliano .....	149
Limone-Borgo S. Dalmazzo .....	150
Limone-Vernante .....	150
Livorno Ferraris-Cavaglia .....	153
Masio-Alessandria .....	151
Macello-Pinerolo .....	149
Mondovi-Carrù-Farigliano-Dogliani .....	150
Murazzano-Dogliani-Farigliano .....	150
Niella Belbo-Ponte Belbo-Ala .....	151
None-Pançalleri .....	149
Novara-Cameri .....	159
Novara-Casalino .....	159
Novara-Cilavegna .....	159
Novara-Robbio .....	159
Novara-Vigevano .....	159
Ovada-Castelletto-Montaldeo .....	153
Ovada-Cremolino .....	153
Ovada-Mornese-Parodi Ligure .....	153
Pareto-Spigno Stazione .....	153
Perosa-Sestriere-Ulzio .....	148
Pietraporzio-Demonte .....	150
Piozzo-Carrù-Fossano .....	149
Piverone-Strambino .....	153
Pont Canavese-Campiglia Soana .....	152
Pont Canavese-Noasca-Ceresole Reale .....	152
Ponte S. Martino-Gressoney La Trinité .....	152
Pontestura-Coniolo-Casale Monferr. .....	151
Pozzolo Formigaro-Novì Ligure .....	153
Pradelve-Cuneo .....	149
Rivarolo-Forno Canavese .....	152
Rivoli-Rivalta .....	148
Rivoli-Valdellatorre .....	148
Rivoli-Villarbase .....	148
Robbio-Mortara .....	159
Roddino-Serralunga-Alba .....	150
Rubiana-Rivoli .....	148
Saluzzo-Revello-Paesana .....	149
S. Germano-Casale Monferrato .....	151
S. Maurizio-Barbania .....	152
S. Maurizio-Forno Canavese .....	152
S. Michele-Pamparato .....	149
Savigliano-Marene .....	149
Savigliano-Saluzzo .....	149
Sinio-Gallo-Alba .....	150
Susa-Bardonecchia .....	148
Susa-Molaretto .....	148
Susa-Novalesa .....	148
Torino-Alba-Savona .....	148
Torino-Casale Monferr. .....	148
Torino-Eremo-Pecetto .....	148
Torino-Genova-Livorno-Roma .....	148
Torino-Ivrea-Aosta .....	148

	<i>pag.</i>
Torino-Leini-Rivarossa .....	148
Torino-Novara-Milano .....	148
Torino-Piobesi .....	148
Torino-Reagle-Pino-Chieri-Riva-Pessio .....	148
Torino (Regina Margh.)-Collegno-Grugliasco .....	148
Torino-Santhe-Milano .....	148
Torino-Stresa Borromeo .....	148
Valenza-Alessandria .....	150
Venaria-Cafasse-Lanzo .....	152
Venasca-Sampeire-Casteldelfino .....	149
Vercelli-Borghese-Varallo .....	159
Vische-Caluso .....	151

### LIGURIA

Albenga-Loano-Finale L.-Savona .....	155
Albenga-Martinetto-Al'o .....	155
Albenga-Pieve di Teco .....	155
Alpicella-Varazze .....	154
Andora-Stellanello .....	155
Arcola-Termo-La Spezia .....	158
Arenzano-Genova Voltri .....	158
Bagnasco-Loano .....	155
Bargagli-Prato .....	158
Bardinetto-Albenga .....	154
Bardinetto-Vado-Savona .....	155
Borghetti-Apparizione .....	158
Bromia-Casella-Bolzaneto .....	154
Busalla-Pontedecimo .....	154
Busalla-Savignone .....	157
Calice Ligure Finale Ligure-Savona .....	155
Callizzano Cengio .....	154
Camogli-Genova Nervi .....	157
Carpasio-Arma di Taggia .....	155
Casanova Lerrone-Albenga .....	155
Castelvittorio-Pigna-Ventimiglia .....	156
Chiavari-Rapallo Genova Quinto .....	158
Chiavari-Rapallo-Nervi .....	158
Chiavari-Reppia .....	157
Chiavari-Rovereto .....	157
Cipressa-Imperia P. M. .....	155
Cogoleto-Pratozanino-Sciarborasca .....	155
Colle Caprile-Genova Quinto .....	157
Crocefieschi-Busalla .....	154
Fascia di Carlo (Laccio)-Genova Bolzaneto .....	158
Garessio-Albenga .....	154
Gattorna-Chiavari .....	157
Gattorna-Nervi-Genova Quinto .....	156
Genova-Alassio-San Remo .....	156
Genova-Pavia-Milano .....	156
Genova (Largo V. Balbi)-Roma .....	156
Genova Nervi-Recco .....	158
Genova (Piazza F. Marose)-Roma .....	156
Genova Prato-Bargagli-Ottone-Bobbio .....	157
Genova Quinto-Pian di Fieno .....	156
Genova-S. Margherita-Rapallo .....	156
Genova-Viareggio-Firenze .....	157
Imperia-Cipressa-San Remo .....	156
Imperia-Oneglia-Arma di Taggia-San Remo .....	156
Laigueglia-Alassio-Finale L.-Loano .....	158
La Spezia-Genova .....	157
La Spezia-Pisa-Livorno .....	158
La Spezia-Pitelli-Arcola .....	157

	<i>pag.</i>
La Spezia-Varese Ligure .....	157
Leivi-Chiavari-Genova Nervi .....	158
Loano-Toirano-Balestrino .....	155
Maliare-Altare .....	155
Martina-Savona .....	154
Masone-Campoligure Staz. ....	154
Molini di Fraconalto-Pontedecimo .....	158
Moranego-Dercogna-Cavassolo .....	158
Nervi-Recco .....	158
Nervi-S. Stefano d'Aveto .....	158
Olivetta-Ventimiglia .....	156
Oneglia-Borgomaro .....	155
Oneglia-Ormea .....	155
Ortonovo-Sarzana-La Spezia .....	158
Osiglia-Millesimo .....	155
Pareto-Savona .....	155
Pedemonte-Genova Bolzaneto .....	158
Piccarello-Bolzaneto .....	157
Pietrabruna-Imperia .....	155
Pieve di Teco-Mendatica .....	154
Pontedecimo-S. Martino Paravanico .....	158
Ponte S. Luigi-Ventimiglia-San Remo .....	156
Portofino Mare-Rapallo .....	157
Portofino-S. Margherita-Genova-Nervi .....	157
Prèla-Imperia .....	156
Quiliano-Savona .....	155
Rapallo-S. Maria Foggia .....	157
Recco-Ruta-S. Margherita .....	158
Riva Trigoso-Chiavari .....	157
Riva Trigoso-Nervi-Genova P.P. ....	157
Roccapignone-Savona .....	155
Rossiglione-Olba .....	154
San Remo-Alassio-Savona-Genova .....	156
San Remo-Imperia .....	156
S. Andrea di Foggia-Genova Nervi .....	157
San Desiderio (Genova)-Borghetti .....	158
S. Giuseppe di Cairo-Cortemilia .....	154
Sarzana-Genova Nervi .....	156
Sarzana-Lerici-La Spezia .....	157
Sassello-Acqui .....	154
Sassello-Savona .....	155
Sassello-Varazze .....	154
Savona-Cairo Montenotte .....	154
Savona-Ellera-S. Bernardo .....	155
Savona-Santuario .....	154
Savona-Varazze .....	155
Seborga-Ventimiglia .....	156
Sestri Levante-Sesta Godano .....	157
Sestri Ponente-Borgoli Staz. -Rivarolo .....	156
Sestri Ponente-Cimitero .....	156
Torriglia-Bromia-Busalla .....	154
Triora-Arma di Taggia .....	155
Vallebona-Ventimiglia .....	156
Varese Ligure-Nervi-Genova Brignole .....	157
Ventimiglia-Grimaldi .....	156
Ventimiglia-Perinaldo .....	155
Vobbia-Isola del Cantone .....	158
Voltaggio-Busalla .....	154
Voltaggio-Carrosio-Gavi .....	154
Voltri-Acquasanta .....	154
Voltri-Fiorino .....	154
Voltri-Mele-Masone .....	154

LOMBARDIA				VENETO		EMILIA	
	pag.		pag.		pag.		pag.
Abbiategrosso-Legnano	159	Milano-Binasco-Pavia	161	Varzi-Casanova di Destra	160	Pergine-Trento	167
Agra-Luino	164	Milano-Bologna	162	Varzi-Massinigo	159	Pieve di Cadore-Belluno	170
Aicurzio-Usmate Stazione	166	Milano-Brescia-Verona	162	Varzi-Valverde	159	Piezzo-Caporetto-Cividale	170
Barbariga-Brescia	166	Milano-Busto Garolfo-Arconate	161	Vedeseta-S. Giovanni Bianco	165	Piezzo-Caporetto-Gorizia	171
Bergamo-Adrara S. Martino	164	Milano-Carugate-Cornate d'Adda	162	Vigevano-Abbiategrosso	160	Pielungo-Spilimbergo	170
Bergamo-Chiari	164	Milano-Casteggio-Voghera	161	Vigevano-Abbiategrosso-Varese	160	Pordenone-Udine-Trieste	171
Bergamo-Crema	164	Milano-Castel S. Giovanni	161	Vigevano-Mede	160	Riva-Ponte Arche-Molveno	168
Bergamo-Lovere-Corna Darfo	164	Milano-Cerano-Cilavegna	160	Vigevano-Mortara	159	Riva-Tiarno-Condino	168
Bergamo-Sarnico-Tavernola	164	Milano-Cervignano Lodigiano	162	Vigevano-Pavia	160	Rovereto-Brentonico	167
Bergamo-Soncino-Cremona	166	Milano-Crema-Orzinuovi	163	Villasanta-Monza	162	Rovereto-Folgaria-Lavarone	167
Bergamo-Treviglio	164	Milano-Genova	162	Vobarno-Vestone	165	Rovereto-Serrada-Folgaria	167
Besana-Barzani	163	Milano-Landriano-Pavia	161	Voghera-Cervesina-Pavia	160	S. Daniele-Bagni Anduini	170
Besana-Missaglia	163	Milano-Motta Visconti-Pavia	161	Voghera-Vigevano	160	S. Daniele-Gemona	170
Besate-Casorate-Pavia	161	Milano-Montodine	161	Zerbo-Pavia	160	S. Valpurga-Merano	169
Bormio-Livigno	166	Milano-Novara-Torino	162			S. Vigilio-Brunico	169
Botticina Mattina-Brescia	165	Milano-Pavia-Arena Po	161			Sesto-S. Candido-Brunico	169
Brescia-Caino	165	Milano-Pieve Porto Morone-Pianello	161			Sopramonte-Trento	168
Brescia-Camignone	165	Milano-S. Angelo Lodigiano-Monticelli Pavese	162			Speccheri-Rovereto	168
Brescia-Chiari	166	Milano-S. Colombano-Piacenza	162			Tramonti di Sopra-Travesio-Spilimbergo-Udine	170
Brescia-Milzano-Leno-Fiesse	166	Milano-S. Colombano-Piacenza	162	Bolzano-Brescia-Milano	168	Tai di Cadore-Calalzo-Auronzo (Villagrande)	169
Brescia-Vestone-Tione	165	Milano-Stradella	160	Bolzano-Nova Levante	169	Trento-Bedollo-Brusago	167
Cadrezzate-Varese	165	Milano-Stradella-Pianello	161	Bolzano-Nova Ponente	169	Trento-Aldeno	168
Campione-Salò-Desenzano	165	Milano-Trezzo-Bergamo	162	Bolzano-Ortisei-Plan Val Gardena	168	Trento-Cavalese-Canazel	167
Capriolo-Rovato-Brescia	165	Milano-Vallate	161	Bolzano-Ponte Gardena-Siusi	169	Trento-Cavedine	168
Caravaggio Santuario-Treviglio-Cassano	164	Monza-Cambiago	163	Bolzano-Sarentino	169	Trento-Lavarone	167
Castelnuovo-Bocca d'Adda-Codogno	166	Morbegno-Gerola Alta	165	Bolzano-Tires	169	Trento-Madonna di Campiglio	168
Cassano-Bergamo	164	Mornico Losanna-Pavia-Milano	161	Bolzano-Verona-Bologna	168	Trento-Mattarello	168
Castasegna-Chiavenna	166	Mortara-Mede	160	Borgo Valsugana-Trento	167	Trento-Mezzocorona-Molveno	168
Chiavenna-Montespluga	167	Mortara-Lomello-Mede	160	Brunico-Bressanone	169	Trento-Rovereto-Riva-Arco	168
Clusone-Bratto-Schilpario	166	Mortara-Tromello-Garlasco-Pavia	160	Brunico-Corvara-Pieve di Livinallongo	169	Trento-Sarche-Arco-Riva	167
Clusone-Valbondione	167	Mortara-Vigevano-Abbiategrosso	160	Caoria-Fiera di Primiero	170	Trento-Sover-Casatta (Valfloriana)	167
Como Lago-Carate Brianza	163	Orino-Cocquio	165	Castel Tesino-Trento	168	Treno-Zambana	167
Como-Merate	163	Orino-Gemorio	165	Campo Tures-S. Pietro-Casere	169	Trieste-Ancona-Foggia-Bari	172
Como-Olgiate-Pompeo-Merate	163	Ospedaletto-Codogno	164	Cividate-Udine	170	Trieste-Aquileia-Grado	171
Como-Uggiate-Bizzarone	163	Paullo-Zelo Buon Persico-Lodi	164	Chiusa-Funè	169	Trieste-Ferrara-Bologna	172
Crema-Verolanuova	164	Pavia-Monticelli Pavese	159	Claut-Montereale Cellina-Pordenone	171	Trieste-Forlì-Roma	172
Desenzano-Brescia	165	Pavia-Sannazzaro-Mede	159	Cles-Mezzo-Imbardo-Trento	168	Trieste-Latisana-Venezia	172
Desenzano-Cunettone	165	Pavia-S. Angelo Lodigiano-Lodi	160	Codroipo-Rivolto-Udine	170	Trieste-Montalcone-Cormons	171
Desenzano-Sirmione	165	Pieve del Cairo-Pavia	160	Codroipo-S. Daniele	171	Trieste-Padova-Verona	172
Dorno-Garlasco-Pavia	160	Quarna Sopra-Omegna	160	Feltre-Lamon	170	Trieste-Portogruaro-Venezia	171
Dorno-Ottobiano-Mortara	161	Rea Po-Pavia	161	Feltre-Primolano-Trento	168	Trieste-Portogruaro-Treviso-Venezia	171
Dorno-Zinasco-Pavia	159	Riva-Peschiera-Desenzano	165	Feltre-S. Martino di Castrozza	170	Trieste-Rovigo-Riccione-Terzi-Roma	172
Faverzano-Brescia	166	Rivarolo Mantovano-Gazzuolo	167	Fondo-Revò-Cles	169	Trieste-Sagrado-Palmanova-Codroipo-Pordenone-Conegliano	171
Gallarate-Busto Arsizio	163	Rovato-Brescia	166	Fucine-Cogolo-Peio	168	Trieste-Treviso-Venezia	172
Ghiaie-Voghera	160	S. Colombano al Lambro-Lodi	164	Grado-Cervignano	172	Trieste-Venezia	172
Golasecca-Somma Lombarda-Gallarate	163	S. Biagio-Pavia	160	Grado-Mestre-Padova	172	Trieste-Venezia-Padova	172
Imbersago-Merate-Cernusco	165	S. Giovanni del Dosso-Mantova	165	Gorizia-Palmanova	171	Udine-Latisana-Lignano	170
Lanzada-Sondrio	166	Selvino-Nembro-Bergamo	164	Gorizia-S. Lucia	171	Udine-Rivignano-Latisana	170
Lecco-Barzio	163	Seregno-Lecco	163	Gorizia-Trieste	171	Udine-Varmo	170
Lecco-Brivio-Bergamo	163	Somma Lombarda-Gallarate	162	Gorizia-Udine	171	Udine-Venezia-Bologna	170
Lecco-Oggiono	163	Somma Lombarda-Castelnovate	162				
Lecco-Taceno	163	Somma Lombarda-Oleggio	162	Malé-Fucine-Vermiglio	168		
Lodi-Cavacurta	164	Teglio-Tresenda	167	Malles Venosta-Merano	169		
Lodi-Melegnano-Milano	162	Tirano-Aprica-Edo	166	Malles Venosta-Passo Resia	169		
Lodi-Pandino-Treviglio-Bergamo	164	Tirano-Bormio-Passo Stelvio	166	Malles Venosta-Tubre-Munster	169		
Lodi-Crema-Soncino	164	Tirano-Pineta di Sortenna	167	Marcena di Rumo-Cles	170		
Medole-Carpinedolo	167	Torrevecchia Pia-Lodi	163	Mendola-Fondo-Dermulo	167		
Melegnano-Pavia	161	Travedona-Sesto Calende	165	Merano-Coldrano-Val Martello-Paradiso del Cevedale	169		
Menaggio-Portezza-S. Mamete	166	Valera Fratta-Lodi	163	Merano-Fondo	169		
		Valera Fratta-Melegnano	165	Merano-S. Leonardo	169		
		Varenna-Esino	166	Moggio Udinese-Stazione	170		
		Varese-Somma Lombarda-Sesto Calende	165	Padola-S. Stefano-Calalzo-Tai di Cadore	169		
		Varzi-Bobbio	159				

Fettola-Rusteghini .....	173	Pianorso-Serramazzoni .....	176	Orbetello-Grosseto .....	180	Camerino-Belforte-Macerata .....	183
Bologna-Bazzano-Vignola .....	176	Pieve di Cusignano-Fidenza .....	173	Palaia-Pisa-Viareggio .....	178	Camerino-Bolognola .....	182
Bologna-Castel S. Pietro-Imola .....	176	Pieve di Cusignano-Parma .....	174	Pienza-Montepulciano .....	179	Camerino-Fiuminata-Fabriano .....	183
Bologna-Sala Bolognese-Bagno di Piano .....	176	Piozzano-Piacenza .....	173	Pienza-Torrenieri-Siena .....	179	Camerino-Foligno-Perugia .....	183
Boschetto-Albareto-Borgotaro .....	174	Rolinago-Pavullo .....	176	Pisa-Livorno .....	178	Castelfidardo-Ancona .....	181
Beco di Corniglio-Langhirano-Parma .....	175	Portomaggiore-Ferrara .....	177	Poppi-Arezzo .....	179	Castel Felignano-Ascoli Piceno .....	185
Carpi-Bologna .....	176	Ravenna-Massalombarda-Bologna .....	177	Prato-Firenze .....	179	Collina Nuova-Monte Leone di Fermo .....	184
Carpi-Modena .....	176	Rigoso-Langhirano-Parma .....	175	Prato-Iolo-Tavola .....	179	Corinaldo-Senigallia .....	181
Carpi-S. Pollidonio-Concordia .....	176	Rimini-Bellaria .....	177	Prato-Narnali-Galciana .....	179	Fabriano-Jesi-Ancona .....	184
Castiglione dei Popoli-Prato-Firenze .....	177	Rimini-Riccione .....	177	Reggello-Rignano-Firenze .....	178	Fabriano-Sassoferrato .....	184
Castiglione dei Popoli-Sasso-Bologna .....	177	Roccabianca-Sissa-Parma .....	175	Saline di Volterra-Massa Marittima .....	177	Falerone-Falerone Stazione .....	184
Coltaro-Colorno-Parma .....	175	Salsomaggiore-Noceto-Parma .....	174	S. Gimignano-Siena .....	179	Fermo-Ancona .....	182
Concordia-Mantova .....	175	Salsomaggiore-Piacenza-Codogno .....	173	S. Gusmé-Siena .....	180	Fermo-Ascoli Piceno .....	185
Concordia-Mirandola .....	175	S. Andrea Bagni-Parma .....	174	S. Pietro in Bagno-Arezzo-Firenze .....	178	Fermo-Macerata .....	184
Concordia-Mirandola-Bologna .....	175	S. Anna-Sestola .....	176	Siena-Arezzo .....	179	Fermo-Monte Rinaldo .....	185
Concordia-Mirandola-Modena .....	175	S. Bartolomeo in Bosco-Ferrara .....	177	Siena-Braccio .....	179	Fermo-Monterubbiano-Petricoli .....	181
Comacchio-Ostellato-Ferrara .....	176	S. Sofia-Forlì .....	177	Siena-Chiusure .....	180	Fermo-Torre S. Patrizio .....	184
Costamezzana-Borghetto .....	174	Sassuolo-Maranello-Bologna .....	176	Siena-Coroncina .....	179	Filottrano-Ancona .....	181
Faenza-Bologna .....	176	Scurano-Parma .....	174	Siena-Costalpino .....	179	Filottrano-Macerata .....	182
Ferrara-Bologna .....	176	Serramazzoni-Sassuolo-Modena .....	176	Siena-Massa Marittima-Follonica .....	179	Fiordimonte-Camerino .....	184
Ferriere-Cantonieri-Boli-Bettola .....	173	Tabiano-Salsomaggiore .....	173	Siena-Monticiano-Grosseto .....	180	Fiuminata-Camerino .....	184
Fiumalbo-Pievepelago-Pavullo .....	176	Tizzano-Langhirano-Parma .....	175	Siena-Radicofani-Santa Fiora .....	180	Fiuminata-Macerata .....	182
Fivizzano-Collag .....	174	Varano Marchesi-Noceto-Parma .....	174	Siena-Radicondoli-Belforte .....	179	Gualdo di Macerata-Sarrano .....	183
Forlì-Carpena-Meldola .....	177	Vignola-Castelvetro-Lavizzano .....	175	Siena-Roma .....	180	Jesi-Filottrano-Macerata .....	182
Levizzano-Modena-Bologna .....	176	<b>TOSCANA</b>		Siena-Sinalunga Staz.-Bettonle .....	180	Loreto-Ancona .....	182
Maranello-Modena (via Montale e via Formigine) .....	175	Arezzo-Anghiari-Sansepolcro .....	179	Siena-Torrenieri-Montalcino .....	180	Loro Piceno-Passo Loro Piceno .....	185
Maranello-Magreta-Modena .....	176	Arezzo-Foiano .....	179	Siena-Vescovado di Murlo .....	180	Macerata-Ancona .....	182
Maranello-Magreta-Reggio Emilia .....	175	Arezzo-Soci .....	179	Sinalunga-Siena .....	179	Macerata-Cingoli .....	183
Modena (autoservizi umani) .....	175	Arezzo-Stia .....	179	Tall. -Rassina-Arezzo .....	179	Macerata-Portocivitanova .....	182
Modena-Bologna .....	176	Arezzo-Terranova Bracciolini .....	179	Vagliagli-Siena .....	180	Macerata-Porto Potenza Picena .....	183
Modena-Pavullo-Lama .....	176	Bagni di Casciana-Livorno .....	178	Vernio-Vaiano-Prato .....	179	Macerata-Roma .....	182
Molinello-Ponterivoli .....	174	Bagni di Casciana-Pontedera-Pisa .....	178	Volterra-Massa Marittima .....	177	Macerata-Sarnano-Amandola .....	183
Montese-Zocca-Vignola-Bologna .....	176	Barga-Fornaci di Barga-Lucca .....	177	Volterra-Pontedera-Pisa .....	178	Massa-Montappone-Montegiorgio .....	184
Novi-Carpi-Modena .....	176	Campiglia Marittima-Piombino .....	180	Volterra-Siena .....	179	Mogliano-Macerata .....	183
Parma-Bologna .....	175	Castelnuovo di Garfagnana-Lucca .....	177	<b>MARCHE</b>		Montalto Marche-Carassai-Porto S. Giorgio-Fermo .....	184
Parma-Fidenza-Salsomaggiore .....	174	Castelnuovo di Garfagnana-Vinchiana-Lucca .....	177	Amatrice-Ascoli Piceno .....	185	Montefiore dell'Asso-Ascoli Piceno .....	185
Parma-Langhirano .....	175	Castelnuovo Val di Cecina-Pontedera-Pisa .....	178	Amandola-Macerata-Roma .....	183	Montegiorgio-Macerata .....	183
Parma-La Spezia .....	174	Chiusi-Chianciano-Siena .....	180	Amandola-Roma .....	182	Montegiorgio-S. Elpidio a Mare .....	184
Parma-Lesignano dei Bagni .....	174	Chiusi-Città della Pieve-Perugia .....	180	Ancona-Arcevia .....	181	Montegiorgio-Stazione .....	184
Parma-Noceto-Medesano .....	174	Chiusi-Viterbo-Roma .....	180	Ancona-Bologna .....	181	Montegrignano-Coriano-Rimini .....	181
Parma-Piacenza .....	174	Comano-Aulla stazione .....	177	Ancona-Falconara .....	181	Monterubbiano-Porto S. Giorgio .....	185
Parma-Pilastrello-Montecchio .....	175	Figline-Firenze .....	178	Ancona-Falconara-Castelferretti .....	181	Monte S. Martino-Passo S. Angelo .....	184
Parma-Roccabianca-Busseto .....	175	Ancona-Borgo S. Lorenzo-Firenze .....	178	Ancona-Falconara .....	181	Monte S. Pietrangeli-Fermo .....	184
Parma-S. Michele di Tiorre .....	175	Firenze-Forlì .....	178	Ancona-Milano .....	181	Monte S. Pietrangeli-Macerata .....	183
Parma-Soragna-Busseto .....	175	Firenze-Fortil .....	178	Ancona-Pinocchio .....	181	Numana-Sirolo-Ancona .....	181
Parma-Traversetolo .....	175	Firenze-Grosseto-Roma .....	178	Ancona-Posatora .....	181	Osimo-Agugliano-Ancona .....	182
Pavullo-Fanano .....	176	Firenze-Prato .....	179	Ancona-S. Severino-Macerata .....	182	Osimo-Ancona .....	182
Pavullo-Vignola-Bologna .....	176	Fucecchio-Empoli-Firenze .....	178	Ancona-S. Benedetto del Tronto .....	185	Osimo-Macerata .....	182
Pellegrino Parmense-Fornovo-Parma .....	174	Guardistallo-Cecina .....	178	Arcevia-Jesi .....	182	Ostra-Falconara-Ancona .....	182
Pellegrino Parmense-Salsomaggiore-Parma .....	174	Guardistallo-Firenze .....	178	Arcevia-Fabiano .....	181	Ostra-Senigallia-Ancona .....	181
Piacenza-Agazzano .....	173	Guardistallo-Pisa .....	178	Arcevia-Sassoferrato-Fabriano .....	184	Passo S. Angelo-Montegiorgio .....	184
Piacenza-Busseto .....	173	Lari-Livorno .....	178	Ascoli Piceno-Ancona .....	185	Pergola-Marotta-Pesaro .....	181
Piacenza-Caorso-Cremona .....	173	Lari-Pontedera-Pisa .....	178	Ascoli Piceno-Pedaso-Ponzano di Fermo .....	185	Pesaro-Ancona .....	181
Piacenza-Carpaneto-Vigolo Marchese .....	173	Montale-Prato .....	179	Ascoli Piceno-Petricoli .....	185	Petriolo-Corridoria-Macerata .....	183
Piacenza-Castel S. Giovanni-Finello .....	175	Montepulciano-Chianciano-Bagni-Chiusi .....	180	Ascoli Piceno-S. Benedetto del Tronto .....	185	Pioraco-Molinaccio-Fabriano .....	184
Piacenza-Codogno-Crema .....	173	Monterotondo Marittimo-Livorno-Pisa .....	178	Ascoli Piceno-S. Benedetto del Tronto .....	185	Poggio S. Marcellino-Jesi .....	181
Piacenza-Fiorenzuola-Lugagnano .....	173	Monterotondo Marittimo-Piombino .....	180	Ascoli Piceno-S. Onofrio-Teramo .....	185	Potenza-Molino-Macerata .....	183
Piacenza-Gropparello .....	173	Mulazzo-Pontremoli .....	177	Barbara-Senigallia .....	181	Porto Recanati-Macerata .....	183
Piacenza-S. Imeneto .....	173			Cagli-Fano-Pesaro .....	181	Ripatronsone-S. Benedetto del Tronto-Ascoli Piceno .....	185
Piacenza-S. Rocco al Porto .....	173			Caldarola-Belforte-Macerata .....	182	Roccafluvione-Ascoli Piceno .....	185
Piacenza-Travo-Bobbio-Ottone .....	173					S. Elpidio a Mare-Ancona .....	185
Piacenza-Ziano .....	173					S. Elpidio a Mare-Ascoli Piceno .....	185

S. Elpidio a Mare-Stazione	185
S. Ginesio-Passo S. Ginesio	184
San Marcello-Morro d'Alba-Ancona	182
S. Severino Marche-Macerata	183
Sarnano-Macerata	183
Senigallia-Ancona	181
Serra de' Conti-Jesi-Ancona	182
Serrapetrona-S. Severino Marche	183
Sirolo-Numana-Ancona	182
Tolentino-Belforte-Visso	184
Tolentino-Macerata	182
Treia-Macerata	183
Urbania-Fermignano-Pesaro	181
Urbino-Fossombrone-Pesaro	181
Visso-Camerino	184
Visso-Tolentino-Macerata	183

### UMBRIA

Città di Castello-Apecchio	186
Città di Castello-Perugia	186
Marsciano-Orvieto	186
Perugia-Marotta-Pesaro	186
Spoleto-Morgnano	186
Terni-Collescivoli	186
Terni-Ferentillo-Visso	186
Terni-Narni-Roma	186
Visso-Ferentillo-Terni-Roma	186
Volterrano-Morra-Città di Castello	186

### LAZIO

Anguillara Sabazia-Roma	187
Aspra-Roma	186
Capena-Roma	188
Cappadocia-Roma	187
Castel Madama-Roma	188
Castel S. Elia-Viterbo	186
Cesano-Roma	187
Cesano-S. Maria Galeria-Roma	187
Collevecchio Sabino-Roma	188
Formello-Roma	187
Fregene-Roma	187
Guidonia-Roma	187
Mazzano-Settevene-Roma	187
Mentana-Roma	187
Montalto di Castro-Roma	186
Montelibretti-Roma	186
Monterotondo-Roma	187
Montorio Romano-Roma	187
Nazzano-Fiano-Roma	187
Nepi-Campagnano-Roma	187
Orte-Viterbo	186
Palombara Città-Marcellina-Roma	188
Poggio Mirteto-Rieti	186
Poggio Moiano-Bocchignano-Roma	187
Poggio Moiano-Fara Sabina-Roma	187
Rieti Casale Giorgi	186
Rieti-Roma	186
Rieti-Terni	186

Roma-Agnani	188
Roma-Albano	188
Roma-Arpino	188
Roma-Benevento	188
Roma-Carpineto Romano	188
Roma-Castel di Leva	188
Roma-Civitavecchia-Tofia	187
Roma-Colleferro-Segni	188
Roma-Ferentino	188
Roma-Filettino	188
Roma-Foggia-Bari	188
Roma-Frosinone-Veroli	188
Roma-Galliciano-Poli	188
Roma-Latina	188
Roma-Lido di Roma	187
Roma-Morolo	188
Roma-Napoli	188
Roma-Nettunia	187
Roma-Patrica	188
Roma-Pescara	187
Roma-Piglio	188
Roma-Pofi	188
Roma-Pomezia-Ardea	188
Roma-Pratica di Mare	187
Roma-Sgurgola	188
Roma-Sora	188
Roma-Villa S. Stefano	187
Roma-Zagarolo	188
Ronciglione-Roma	186
S. Marinella-Civitavecchia	187
S. Polo dei Cavalieri-Roma	188
Sant'Angelo Romano-Roma	187
Saracinesco-Roma	188
Scandriglia-Roma	187
Sora-Napoli	188
Soriano nel C.-Orte	186
Subiaco-Roma	188
Tivoli-Bagni-Roma	187
Trevignano Romano-Roma	187
Vignanello-Bassanello-Orte	186
Viterbo-Roma	186

### ABRUZZI

Atri-Pineto-Pescara	189
Atri-Teramo	189
Bomba-Lanciano	191
Chieti-Stazione	190
Carpineto-Pescara	190
Castelbasso-Teramo	189
Chieti-Pescara-Francavilla - Ortona- Stazione	191
San Vito-Lanciano	191
Città S. Angelo-Pescara	190
Cologna-Roseto degli Abruzzi	189
Giulianova-Bellante-Teramo	189
Giulianova-Teramo	189
Guardiagrele-Chieti	190
Lama Peligna-Casoli-Chieti	191
L'Aquila-Avezzano	190
L'Aquila-Montezale-Capitignano	190
L'Aquila-Popoli-Sulmona	190
L'Aquila-Roma	190
Martinsicuro-Teramo	189

Monte Sicuro-Teramo	189
Montefalcone del Sannio-Vasto	191
Monteodorisio-Vasto	190
Morro d'Oro-Notaresco-Teramo	189
Orsogna-Chieti	190
Pacentro-Sulmona-Anversa	191
Pagliaroli di Cortino-Teramo	189
Penne-Loreto-Moscufo Staz.	190
Penna S. Giovanni-Falerone Staz.	190
Pescara-L'Aquila-Roma	190
Pescara-Pianella	190
Pescara-Rieti Roma	190
Pescasseroli-Avezzano	190
Pietranico-Pescara	190
Roseto-Atri	189
Roseto-Pescara	189
S. Eufemia a Maiella-Chieti-Pescara	190
Teramo-Bisenti	189
Teramo-Campoli	189
Teramo-Castelli	189
Teramo-Chieti-Roma	189
Teramo-Crognaleto-Nerito	189
Teramo-Giulianova-Pescara	189
Teramo-L'Aquila	189
Teramo-Montorio	189
Teramo-Paranesi	189
Torricella Peligna-Lanciano	191
Vasto-Lanciano	190
Vasto-Lanciano-Chieti	190
Villa S. Maria-Lanciano-Chieti	191

### MOLISE

Campobasso-Isernia-Napoli	191
Campobasso-Napoli	191
Oratino-Campobasso-Mirabello	191
Rotello-Campobasso	191
Rotello-Ururi-Rotello Stazione	191
S. Giovanni in Galdo-Campobasso	191
Sepino-Campobasso	191
Ururi-Campobasso	191
Ururi-Ururi Rotello-Stazione	191
Venafro-Vairano-Napoli	191

### CAMPANIA

Acerenza-Acerenza Stazione	195
Acciaroli-Agropoli-Salerno	194
Altavilla Irpina-Avellino	193
Altavilla Silentina-Salerno	194
Amalfi-Castellammare di Stabia	192
Amalfi-Maiori-Napoli	192
Amalfi-Pompei-Napoli	192
Amalfi-Salerno	194
Amalfi-Sorrento	192
Ariano Irpino-Montecalvo Staz.	193
Arienzo-S. Felice-Napoli	192
Avellino-Baiano	193
Avellino-Benevento	193
Avellino-Pianodardine-Atripalda	193
Avellino-Quindici-Nola	193
Avellino-Rotondi	193

Avellino-S. Angelo dei Lombardi	193
Anacapri-Capri	192
Ariano Irpino-Napoli	193
Ariano-Ariano Stazione	193
Arpino-Napoli	192
Baia-Bacoli-Porto Miseno-Cappella	192
Bellosguardo-Eboli-Salerno	195
Benevento-Montesarchio-Napoli	192
Benevento-Napoli	192
Benevento-S. Maria a Vico-Napoli	192
Bracigliano-Salerno	194
Calabritto-S. Angelo dei L.-Avellino	193
Campagna-Eboli-Salerno	194
Capua-S. Maria C. V.-Napoli	192
Carinola-Falciano-Napoli	192
Casalbore-Benevento	193
Casalsottano-Salerno	194
Castelfranco in Miscano-Benevento	193
Cerreto Sannita-Benevento	193
Cerreto Sannita-Napoli	192
Forino-Avellino	193
Frasso Telesino-Benevento	193
Frasso Telesino-Napoli	192
Frattamaggiore-Napoli	192
Frigento-Avellino	194
Laurito-Vallo della Lucania	195
Lauro-Nola	192
Maddaloni-Napoli	192
Mondragone-Napoli	192
Montefalcone Valfort re-Benevento	193
Montesarchio-Benevento	193
Montesarchio-Maddaloni-Napoli	192
Morcone-Benevento	193
Napoli-Frattamaggiore-Crispano	192
Napoli-Vallata	192
Petina-Eboli-Salerno	194
Piedimonte d'Alife-Napoli	192
Polla-Salerno-Napoli	194
Pontelandolfo-Benevento	194
Ravello-Amalfi	192
Rocchetta S. Antonio-Lacedonia-S. Angelo dei Lombardi-Avellino	193
Roccamonfina-Napoli	192
Rofrano-Salerno	194
Sala Consilina-Salerno	194
Sala Consilina-Sapri-Vibonati	195
Salerno-Acerno	194
Salerno-Avellino	193
Salerno-Eboli-Bellosguardo	194
Salerno-Giffoni Valle Piana-Curti	194
Salerno-Napoli	194
Salerno-Pompei-Napoli	194
Salerno-Roscigno	195
Salerno-Sacco	194
S. Agata dei Goti-Arpaia Stazione	192
S. Agata dei Goti-Benevento	193
S. Agata dei Goti-Maddaloni-Caserta-Napoli	192
S. Agata dei Goti-Napoli	192
S. Gregorio Magno-Baccino	195
S. Martino in Pensalis-Stazione	195
Sessa Cilento-Agropoli-Battipaglia-Salerno	194
Stio-Capaccio Stazione - Salerno	195
Vallo della Lucania-Stazione Castelnuovo-Vallo	195

BASILICATA		CALABRIA		SICILIA	
	pag.		pag.		pag.
Bernalda-Matera	197	Aprigliano Grupa-Aprigliano Stazione	200	S. Marco-Cosenza	200
Calvello-Abriola-Stazione	196	Belvedere Spinello-Crotone	200	S. Roberto-Reggio di Calabria	202
Carpino-Carpino Stazione	196	Bova-Bova Marina-Reggio di Calabria	202	S. Sostene Soverato-Catanzaro	202
Castronovo S. Andrea-(Carbone)-Senise	196	Canolo-Siderno Marina-Locri	202	Savelli-Strongoli Staz.-Crotone	201
Castronovo S. Andrea-S. Arcangelo	196	Cardeto-Reggio di Calabria	202	Sersale-Catanzaro	201
Chiaromonte-Senise	196	Catanzaro-Chiaravalle-Fabrizia	201	Stilo-(Bivongi)-Monasterace	202
Ferrandina-Matera	197	Catanzaro-Chiaravalle-Petilia Policastro	202	Strongoli-Catanzaro	201
Lagonegro-Chiaromonte-Senise	196	Catanzaro-Maida-Curinga	202	Vibo Valentia-Catanzaro	201
Lagonegro-Maratea	196	Catanzaro-S. Giovanni d'Albi-Zagarise	201	Vibo Valentia-Serra S. Bruno	201
Lagonegro-Potenza	196	Catanzaro-Sellia-Albi	201		
Lagonegro-Sapri	196	Catanzaro-Soveria-Zagarise	201		
Lavello-(Melfi)-Potenza	195	Catanzaro-Tiriolo	201	Acireale-B. Ficarazzi-Catania	205
Lavello-S. Fele	195	Caulonia-Roccella Jonica	202	Acireale-Capo Mulini	204
Lentiscosa-Centola Stazione	196	Cerchiara-Castrovillari	201	Acireale-Catania	205
Matera-Irsina	197	Cerchiara-Torre Cerchiara	201	Acireale-Guardia Mangano-Jonia	205
Matera-(S. Mauro Forte)-Stigliano-Aliano	197	Cerisano-Cosenza	200	Acireale-S. Venerina	206
Matera-Tricarico-Potenza	197	Cirò-Cirò Stazione-Cirò Marina	201	Acquaviva-S. Biagio Platani	208
Matera-Villaggio Pisticci	197	Condofuri-Condofuri Stazione	201	Agira-Adrano-Catania	204
Montalbano Jonico-Montalbano Stazione	197	Corigliano Calabro-Corigliano Stazio	200	Agrigento-Favara-Canicatti	210
Montalbano-Matera	197	Cortale-Nicastro	200	Agrigento-Favara-Naro	210
Montalbano-Nova Siri-Montalbano	197	Cosenza-Marano Marchesano	200	Agrigento-Porto Empedocle	209
Montalbano-Tursi-Santarcangelo	197	Cotronei-Catanzaro	201	Agrigento-Racalmuto	210
Montemurro-(Viggiano)-Montesano	196	Cotronei-Petilia Policastro F. C. L.	201	Agrigento-Sciacca	209
Montesano-Moliterno-Roccanova	196	Dinani-Vibo Valentia	200	Agrigento-Siciliana	209
Montescaglioso-Montescaglioso Stazione	196	Filadelfia-Francavilla Angitola-Pizzo	202	Agrigento-S. Leone	209
Pescopagano-Potenza	195	Guardavalle-Guardavalle Stazione	202	Agrigento-Stazione Cattolica-Cattolica E.	209
Pisticci-Pisticci Stazione	196	Isca-Jonio-S. Andrea Jonio Stazione	202	Alcamo-Alcamo diramazione Stazione	211
Potenza-Forenza	195	Locri-Gerace Superiore-Cittanova	202	Alcamo-Partinico-Palermo	211
Potenza-Intagliata-S. Arcangelo	195	Longobucco-Rossano	200	Alcamo-Trapani	211
Potenza-Irsina	195	Luzzi-Cosenza	200	Alia-Palermo	211
Potenza-Paterno-Moliterno	195	Maida-Nicastro	200	Alia-Roccapalumba	209
Potenza-Montemilone	195	Maida-S. Pietro a Maida Stazione	201	Alimena-Fnna	207
Potenza-Potenza Santa Maria	195	Mammola-Cinquefrondi	202	Alimena-Polizzi-Palermo	210
Potenza-Potenza Scalo Inf.	195	Mandatoriccio-Mandatoriccio Stazione	201	Alcara Li Fusi-S. Agata di Militello	207
Potenza-Salerno-Napoli	195	Nicastro-Cicala	200	Altofonte-Palermo	211
Potenza-S. Chirico Nuovo	196	Nicastro-Catanzaro	201	Barrafranca-Enna Stazione-Enna	208
Potenza-Vietri di Potenza	195	Nicotera-Vibo Valentia	200	Belmonte Mezzagno-Palermo	210
Salandra-Stazione	196	Nocera Tirinese-Nicastro	201	Borgetto-Partinico-Palermo	211
S. Arcangelo-Senise	196	Paterno Calabro-Cosenza	200	Butera-Butera Stazione	208
S. Severino Lucano-Chiaromonte	196	Plati-Bovalino	201	Butera-Caltanissetta	207
Senise-(Noepoli)-Nova Siri Stazione	196	Reggio di Calabria-Catona-Villa S. Giovanni	202	Caccamo-Termini-Palermo	210
Stigliano-Aliano	196	Reggio di Calabria-Bocale-S. Lazzaro	202	Calascibetta-Enna	207
Stigliano-Matera	196	Reggio di Calabria-Gallina	202	Calatafimi-Palermo	210
Tursi-Stazione Policoro	197	Reggio di Calabria-Gallico Super.	202	Calatafimi-Trapani	211
Tursi-Montalbano Jonico Staz.	197	Reggio di Calabria-S. Stefano d'Aspromonte	202	Caltabellotta-Palermo	211
		Gambarie	202	Caltabellotta-S. Carlo	208
		Reggio di Calabria-Tremulini	202	Caltabellotta-Sciacca	208
		Rogliano-Parenti	201	Caltagirone-Vittoria	207
		S. Agata di Bianco-Bianconovo	201	Caltanissetta-Enna-Catania	207
		S. Andrea-S. Andrea Stazione	202	Cammara-Palermo	210
		S. Caterina Jonio-S. Caterina Jonio Staz.	202	Camporeale-Alcamo	211
		S. Cristina-Bagnara-Reggio di Calabria	202	Camporeale-S. Cipirello-Palermo	211
		S. Demetrio Corone-Rossano	200	Canicattini-Bagni-Siracusa	206
		S. Giovanni in Fiore-Cariati Marina	200	Carini-Carini Stazione	208
		S. Lorenzo-Melito-Reggio di Calabria e Bagnardi-J. Iasi	202	Caronia-Caronia Stazione	209
		S. Luca-Bovalino-Locri	202	Casalvecchio Siculo-S. Teresa di Riva	207
				Castelbuono-Campofelice-Termini	204
				Castelbuono-Isnello-Palermo	211
				Castel di Judica-Catania	204
				Castellammare del Golfo-Palermo	210
				Casteltermeni-Agrigento	210
				Castronuovo di Sicilia-Palermo	210

Castroreale-Barcellona Stazione	pag. 203	Novara di Sicilia-Barcellona	pag. 204	Troina-Cerami-Nicosia	pag. 204	Palau-Crisciuleddu	pag. 215
Catania-Accistello-Acreale	206	Palazzo Acreide-Palazzolo Acreide Staz.	209	Tusa-Tusa Stazione	207	Pattada-Pattada Stazione	214
Catania-Agira-Palermo	205	Palermo-Altofonte-S. Cristina-Gela	211	Valguarnera-Enna	207	Ploaghe-Ozieri	214
Catania-Belpasso-Ragalna	204	Palermo-Baucina-Ciminna	210	Valledolmo-Palermo	210	Ploaghe-Sassari	216
Catania-Borrello	215	Palermo-Baucina-Ventimiglia Sicula	210	Villarosa-Villarosa Stazione	207	Porto Torres-Osilo	216
Catania-Borrello-Ragalna	206	Palermo-Misilmeri	210	Ucria-Patti Stazione	204	S. Gavino-Arbus-Iugortosu	213
Catania-Caltagirone	204	Palermo-Palazzo Adriano	210			S. Gavino-Fluminimaggiore	216
Catania-Motta S. Anastasia	216	Palermo-Villabate	211	<b>SARDEGNA</b>			
Catania-Nicolosi-Catania	2-6	Palma di Montechiaro-Naro-Canicatti	207	Alghero-Giave Stazione	214	S. Gavino-Montevicchio	212
Catania-Ramacca	205	Paparella-Trapani	211	Argentiera-Sassari	215	S. Gavino-Sardara	213
Catania-S. Alfio	205	Patti-Patti Stazione	204	Bitti-Buddusò-Ozieri	215	S. Teresa di Gallura-Palau	216
Catania-S. Teresa di Riva	215	Petralia-Cefalù Stazione	209	Bolotana-Bolotana Stazione	215	Sardara-Gonnostramatza	214
Catania-Valverde-Viagrande	205	Petralia Sottana-Palermo	210	Buddusò-Monti-Telti	216	Sassari-Banari	215
Catania-Zafferana	215	Piazza Armerina-Catania	205	Cagliari-Arbus	212	Sassari-Ittiri	216
Cefalù-Stazione G.-Gilmanna Santuario	209	Piazza Armerina-Enna	205	Cagliari-Barisardo-Tortoll.	212	Sassari-Laerru	215
Centuripe-Catania	206	Pollina-Cefalù	209	Cagliari-Capoterra	212	Sassari-Osilo	215
Centuripe-Càtenanuova Stazione	207	Pollina-Palermo	210	Cagliari-Donigala Slurgus	212	Sassari-Ottava	215
Contessa Entellina-Palermo	210	Ragusa-Marina di Ragusa	205	Cagliari-Escalaplano	212	Sassari-Ozieri	215
Delia-Caltanissetta	208	Ragusa-Scoglitti	207	Cagliari-Laconi	212	Sassari-Pozzomaggiore	215
Della-Canicatti	210	Ragusa-Vizzini-Catania	205	Cagliari-Mogoro	212	Sassari-S. Maria Coghinas	215
Enna-Caltanissetta	207	Randazzo-Floresta	208	Cagliari-Monastir-Armungia	212	Sassari-Sennori	215
Enna-Enna Stazione	207	Ravanusa-Canicatti	208	Cagliari-Monastir-Perdasdefogu	212	Sassari-Stintino	216
Erice-Trapani	211	Regalbuto-Catania	204	Cagliari-S. Vito	212	Sassari-Terme di Casteldoria	215
Francavilla di Sicilia-Giardini	204	Regalbuto-Enna	207	Cagliari-Sestu	212	Sassari-Torralba Stazione	215
Francofonte-Lentini-Catania	205	Resuttano-Caltanissetta	208	Cagliari-Teulada	212	Sassari-Villanova Monte Leone-Bosa	215
Francofonte-Lentini-Scordia-Catania	205	Riesi-Caltanissetta	208	Crisuladu-Sfossato-Tempio	216	Sedilo-Abbasanta	213
Gagliano Castelf.-Agrà	208	Riesi-Canicatti	208	Dorgali-Irgoli di Galtellì	213	Scano Montiferro-Tresnuraghes	213
Gela-Caltanissetta	208	Roccamena-S. Cipirello	208	Dorgali-N.oro	214	Sorgono-Abbasanta	213
Graniti-Giardini Stazione	204	Roccapalumba-Palermo	211	Escovedu-Ales-S. Gavino	213	Sorgono-Sadali	213
Graniti-Messina	204	Rometta-Roccalvaldina-Rometta Stazione	207	Escovedu-Gonnostramatza	214	Sorgono-Sarule	213
Jonica-Catatablano	200	Sambuca-Sciacca	208	Fonni-Sorgono	214	Talana-Tortoli	212
Joppolo-Agrigento	210	S. Agata di Militello-Galati	206	Lanusei-Barisardo	215	Telti-Tempio	216
Licata-Agrigento	209	S. Alfio-Jonia	209	Lanusei-Ierzu-Gennecresla	215	Tempio-Calangianus	216
Linguaglossa-Jonia Marittima	204	S. Angelo Brolo-Piraino Stazione	207	Lanusei-Tertenia	215	Tempio-Crisciuleddu	216
Mandanici-Roccalumera-Mandanici	208	S. Angelo Muscaro-Aragona-Agrigento	209	Lanusei-Villagrande	214	Tempio-Olbia Marina	216
Marineo-Palermo	210	S. Biagio Platani-Agrigento	210	Lodeè-Olbia	214	Tempio-Ozieri	216
Marsala-Ciappola	208	S. Biagio Platani-Palermo	210	Lula-Bitti-Nuoro	213	Tempio-Sassari	216
Mazzone-Caltagirone	207	S. Cataldo-Caltanissetta	207	Masellas-Uras	212	Tempio-Trinità d'Agutu	216
Melilli-Priolo Staz.-Siracusa	206	S. Cataldo-S. Cataldo Stazione	208	Noragumè-Borore	213	Terralba Staz.-Arborea	213
Messina-Bordonaro	203	S. Fratello-Acquedolci St. per S. Agata St.	204	Nule-Benetutti-Benetutti-Nule Stazione	214	Terralba-Marrubiu-Terralba-Arborea Staz.	214
Messina-Calamona	204	S. Giovanni Gemini-Cammarata	208	Nughedu-Ozieri	216	Tertenia-Gennecresia	215
Messina-Camaro	203	S. Mauro Castelverde-Palermo	211	Nuoro-Lanusei	214	Tortoli-Nuoro	213
Messina-Castanea	204	S. Mauro Castelverde-Pollina	209	Nuoro-Monti	214	Tula-Ozieri	214
Messina-Dazio	213	S. Pier Niceto-Pace del Mela - Messina	204	Nuoro-Olbia Marina	214	Urzulei-Cantoniera Giustizieri	213
Messina-Faro	203	S. Stefano Quisquina-Agrigento	209	Nuoro-Oliena	214		
Messina-Giampilleri	203	S. Lucia del Mela-S. Filippo Stazione	207	Nuoro-Orgosolo	214		
Messina-Ritiro	203	Saponara Villafranca-Villafranca Tirrena Sta.	209	Nuoro-Ortuveri	213		
Messina-Salesiani	203	Sciaccia-Castelvetro	208	Nuoro-Torpè	214		
Milena-Caltanissetta	208	Serradifalco-Caltanissetta	207	Nuoro-Villagrande	213		
Mineo-Catania	205	Serradifalco-Serradifalco Stazione	208	Olbia M.-Palau	216		
Menfi-Sciacca	208	Sinagra-Brolo Stazione	207	Oristano-Arborea	214		
Monforte S. Giorgio-Torregrotta-Messina	203	Siracusa (P. Archimede)-Siracusa (Brefotrofo)	206	Oristano-Ardauli	213		
Montalbano-Novara-Furnari-Barcellona	204	Siracusa (P. Archimede)-Siracusa (Cimitero)	206	Oristano-Cabras	213		
Montemaggiore-Palermo	211	Siracusa (P. Archimede)-Siracusa (Scala Greca)	206	Oristano-Escovedu-Laconi	213		
Montevago-Menfi	208	Somatino-Caltanissetta	208	Oristano-Samugheo	213		
Mussomeli-Acquaviva-Palermo	210	Termini Imerese-Caccamo	209	Oristano-Santulussurgiu	213		
Mussomeli-Caltanissetta	218	Tortorici-Capo d'Orlando	208	Oristano-Scano Montiferro	213		
Nicosia-Adrano-Catania	205	Trapani-Castellammare del Golfo	211	Osidda-Bitti	214		
Nicosia-Catania	205	Trapani-Paceco	211	Ozieri-Giave Stazione	142		
Nicosia-Leonforte-Enna	205	Trapani-Poggioreale	211				
Nicosia-S. Stefano di Camastra Stazione	209	Trapani-Salemi	211				
		Trapani-S. Vito Lo Capo	211				
		Tripi-Novara Montalbano Furnari Stazione	204				

**ING. F. C. DORIA**  
**MACCHINE UTENSILI**  
**IMPIANTI DI LAMINATOI**

VIA SPIGA, 15  
 Tel. 72081 - 24486

**MILANO**

Affilatrici universali } **HISPANO**  
 Fresatrici universali } **SUIZA**  
 Alesatrici **FORGES DE GILLY**

**MACCHINE**  
**UTENSILI**  
**RICOSTRUITE**  
**AMERICANE**

*IMPORTAZIONE*  
*DIRETTA*

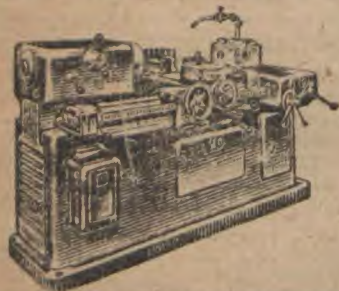

**OFFICINE**  
**MECCANICHE**  
**CARLO MAGNONI**  
**OGGIONO**



**FRESATRICI UNIVERSALI**  
 N. 1-2-3

Serie "F. I. M. O.,  
 Nuova Serie "ARNO.,

**COMPRESSORI CECCATO S. A.**  
 STABILIMENTO **MONTECCHIO MAGGIORE**  
 Telefono 16

**MILANO**  
 Via Sammartini, 39  
 Telefono 694-489

**ROMA**  
 Via Cavour, 360  
 Telefono 64-404

**STAZIONI**  
**SERVIZIO**

**VERNICIATURA - SABBIAIATURA**  
**METALIZZAZIONE - SMERIGLIATRICI**

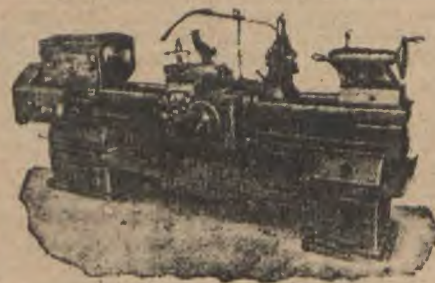
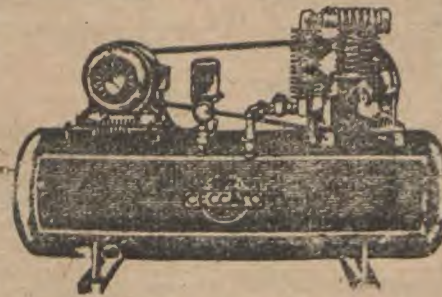

**COSTRUZIONE MACCHINE UTENSILI DI PRECISIONE**  
**TORNI MODERNI MONOPULEGGIA "PRECIMAX,"**  
**APPREZZATI ED ESPORTATI OVUNQUE**  
**VARIATORI GRADUALI DI VELOCITÀ "VHA,"**  
**STUDIO E COSTRUZIONE DI QUALSIASI MACCHINA**  
**OPERATRICE DIETRO SEMPLICE INDICAZIONE DEL**  
**CLIENTE :: COMMERCIO NAZIONALE ED ESTERO**  
**DI MACCHINE UTENSILI E PRODOTTI ANALOGHI**

**ELPINO AGOSTINI & Figli S.a.R.L.**

Stabilimenti: Telef. 31717 - 31719

Direz. Commerciale: Tel. 266311 - 263093

**GENOVA** Via A. G. Barrili, 13R **MILANO** Via Andrea Doria, 9

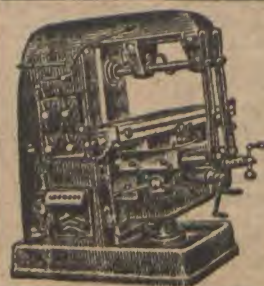

**S. A. E. N. LANZINI**  
**BRESCIA**

**FRANCOBOLLI** antichi, moderni, accessori  
 (LISTINO \* GRATIS A RICHIESTA)  
 Vasto assortimento **A. G. MONTINI**  
**MILANO** VIA S. PAOLO, 9  
 Telefono 1524-27

**IL RE DEI VINI** **IL VINO DEI RE**

**BAROLO**  
**OPERA PIA**





# INDICE ALFABETICO

delle Stazioni e località nominate nel libro coll'indicazione dei rispettivi quadri-orario delle Ferrovie dello Stato.

## A

Abano Terme 85.  
 Abbazia Lariana 146.  
 Abbasanta 327.  
 Abbazia-Mattuglie 74.  
 Abbiategrosso 58  
 Abrega 197.  
 Acate 314.  
 Acciano 277.  
 Acerra 90, 284.  
 Acicastello 97.  
 Acireale 97.  
 Acitrezza 97.  
 Acqua-Corsari 312.  
 Acquafredda 92.  
 Acqualagna 243.  
 Acquamela 285.  
 Acquanegra Cremonese 163.  
 Acquappesa 92.  
 Alano-Santa (Genova) 129.  
 Acquafredda 296.  
 Acquaviva-Casteltermini 308.  
 Id. delle Fonti 295.  
 Id. Marche 243.  
 Id. Valmorasa 194.  
 Acquedolci-S. Fratello 98.  
**ACQUI**  
 Linea per Alessandria 119.  
 • Nizza Monf.-Asti 129.  
 • Ovada-Genova 129.  
 • Savona 119.  
 Acqui Vione 129.  
 Acri-Bisignano-Luzzi 308.  
**ADRIA**  
 Linea per Chioggia 85bis.  
 • Rovigo 85bis.  
 Afragola-Casoria 89, 91.  
 Agira-Raddusa 99.  
 Agliana-Montale 210, 213.  
 Agliano-Castelnuovo Calcea 129.  
 Agnano Terme-Bagnoli 290.  
 Agnellina 316.  
 Agnone Bagni 97.  
 Id. di Siracusa 97.  
**AGRIGENTO BASSA**  
 Linea per Agrigento Cent. 308.  
 309, 315.  
 • Ca Lanissetta Xirbi 309.  
 • Margonia-Licata 315.  
 • Porto Empedocle 310.  
 • Roccapalumba-Alia 308.

**AGRIGENTO CENTRALE**  
 Linea per Caltanissetta Xirbi 309.  
 • Margonia-Licata 315.  
 • Roccapalumba-Alia 308  
 Agropoli-Castellabate 92.  
 Aica 67.  
**AIDUSSINA**  
 Linea per Gorizia 77.  
 Aielli 88.  
 Ajeta-Praja-Tortora 92.  
**AIRASCA**  
 Linea per Torre Pellice 101.  
 • Saluzzo-Cuneo 103.  
 • Torino 101.  
 Airole 52.  
 Airuno 146.  
 Ala 69.  
 Alanno 88.  
 Alano-Fener-Valdobbiadene 176.  
 Alassio 61.  
**ALBA**  
 Linea per Alessandria 118.  
 • Bra-Moretta 118.  
**ALBACINA**  
 Linea per Ancona 87.  
 • Civitanova Marche 242  
 • Fabriano 87, 242.  
 • Foggia-Orte-Roma 87.  
 Albanella 92.  
 Albano di Lucania 95.  
**ALBANO LAZIALE**  
 Linea per Roma 260.  
 Albano S. Alessandro 153.  
 Albanova 89.  
 Albaredo 180.  
 Albano Vescova 197, 199.  
**ALBATE-CAMERLATA**  
 Linea per Como-Chiasso 60.  
 60bis.  
 • Lecco 60bis.  
 • Seregno-Milano 60.  
 Albate Trecallo 60bis.  
 Albenga 61.  
 Alberese 50.  
 Albes 69.  
 Albiano-Caprigliola 62.  
 Albinia 50.  
 Albissola Capo 61.

Albizzate-Solbiate Arno 144.  
 Albonese 56, 57.  
 Albuzzano 163.  
 Alcamo 318.  
**ALCAMO** diramazione  
 Linea p. Marsala-Trapani 318.  
 • Partinico-Palermo 100.  
 • Segesta-Tempio - Trapani 100.  
 Alcamo Marina 100.  
 Alcantara 97.  
**ALESSANDRIA**  
 Linea per Acqui-Savona 119.  
 • Alba-Bra-Moretta 118.  
 • Asti-Torino 59.  
 • Casale-Vercelli 115.  
 • Mortara-Luino 67.  
 • Mortara-Milano 58.  
 • Novara-Arona 56.  
 • Novi-Genova-Roma 50.  
 • Ovada 130.  
 • Valenza-Pavia 59.  
 • Voghera-Piacenza 68.  
 Alessandria della Rocca 322.  
 Alfedena-Scontrone 278.  
 Alfano-Tonco 56bis.  
 Alfonsine 209.  
 Ali 97.  
 Alia-Roccapalumba 99, 308.  
 Alice Belcolle 129.  
 Alpinusa-Sciara 99.  
 Allerona 65.  
 Allumiere 255.  
 Alpignano 50.  
 Alseno 65.  
 Altamura 293.  
 Altare 107.  
 Altavilla Irpina 283.  
 Id. Milicia 98, 99.  
 Id. Tavernelle 53.  
 Altopascio 213.  
 Alviano 65.  
 Alzate-Brenna 60bis.  
 Amalfi-Vietri sul Mare 92, 95.  
 Amantea 92  
 Ambivere-Mapello 153.  
 Amelia-Narni 87.  
 Amendolara-Oriolo 96.  
 Amorosi-Melizzano 91.  
 Anagni 90.  
 Ancarano 198.

**ANCONA**  
 Linea per Ancona Maritt. 87.  
 • Foggia-Lecce 86.  
 • Foligno-Roma 87.  
 • Rimini-Bologna 86.  
**ANCONA MARITTIMA**  
 Linea per Foligno-Roma 87.  
 Andora 61.  
 Andretta-Conza 294.  
 Andriano-Terlano 68  
 Angera-Taino 57.  
 Angri 95, 283.  
 Anguillara 257.  
 Annone Veneto 183.  
 Antrodoto-Borgo Velino 277.  
 Anversa-Scanno 88.  
 Anzano del Parco 60bis.  
 Anzola 65, 202.  
**AOSTA**  
 Linea per Chivasso-Torino 121  
 • S. Desiderio Terme 122.  
 Apice-S. Arcangelo-Bonito 91.  
 Apricena 86.  
 Aprilia 264.  
**APUANIA CARRARA**  
 Linea per Carrara-S. Martino 216  
 • Genova-Torino 50.  
 • Pisa-Roma 50.  
**APUANIA MASSA**  
 Linea per Genova-Torino 50.  
 • Pisa-Roma 50.  
 Apuania Montignoso 50.  
 Aquileia 193.  
 Aquilina 197, 198, 199.  
 Aquilonia 294.  
 Aquino-Castrocielo - Pontecorvo 90.  
**ARAGONA CALDARE**  
 Linea per Arrigetto Centrale 308, 309  
 • Canicatti-Caltanissetta Xirbi 309.  
 • Roccapalumba-Alia 308.  
 Arbia 220, 221.  
 Arce 275.  
 Arcevia-Genga 87.  
 Id. Sassoferrato 243.  
 Arcisate 144.  
 Arcola 50.

Arcore 146, 152.  
 Ardara 380.  
 Ardenno-Masino 146.  
 Ardore 96.  
 Arena Po 66.  
 Arezano 61.  
**AREZZO**  
 Linea per Chiusi-Roma 65.  
 • Firenze - Prato - Bologna-Milano 65.  
 Argenta 209.  
 Arianello-Percianti 294  
 Ariano Irpino 91.  
 Arluno-Vittuone 53.  
 Arnaz 121.  
 Arnone-Cancello 89.  
**ARONA**  
 Linea per Domodossola 54.  
 • Gallarate-Milano 54.  
 • Novara-Mortara - Alessandria-Genova 56.  
 • Santhia-Torino 55.  
 Arpino 275.  
 Arquà 85.  
**ARQUATA SCRIVIA**  
 Linea per Alessandria-Torino 50  
 • Genova-Pisa-Roma 50  
 • Genova-Ventim. 61.  
 • Tortona-Milano 61.  
 Arsego 167.  
 Arsoli 88.  
 Artegna 71.  
 Artena-Valmontone 259.  
 Arvie 122.  
 Ascea 92.  
**ASCIANO**  
 Linea per Chiusi 220.  
 • Grosseto 221.  
 • Siena-Empoli 220.  
 Asciano S. Giuseppe 220, 221.  
**ASCOLI PICENO**  
 Linea per San Benedetto del Tronto 245.  
 Ascoli Satriano 91bis.  
 Asolagna 167.  
 Asigliano Vercellese 115.  
 Asola 155.  
 Aspio-Camerano 86.  
 Assennini 327, 328.  
 Assisi 244.  
 Assoro 326.

**ASTI** 65.  
 Linea per Acqui-Genova 129.  
 • Alessandria - Genova - Pisa-Roma 50.  
 • Casale-Mortara 56bis.  
 • Castagnole delle Lanze 117.  
 • Chivasso 114.  
 • Trofarello-Torino 50.  
 Atella-Rionero-Ripacand. 91bis  
 Atella-S. Antimo 89, 91.  
 Atena 292.  
 Atri-Pinetto 86.  
**ATTIGLIANO-BOMARZO**  
 Linea per Chiusi-Firenze-Bologna-Milano 65.  
 • Orte-Roma 65.  
 • Orte Viterbo 256.  
 Augusta 97.  
 Auletta 292.  
**AULLA**  
 Linea per Equi Terme-Minuciano Casola 62bis.  
 • Fornovo-Parma 62.  
 • La Spezia 62.  
 Aurelia 255.  
**AURISINA**  
 Linea per Bivlo d'Aurisina-Trieste 75.  
 • Postumia Grotte 78.  
 • S. Pietro del Carso - Fiume 74.  
 • Trieste 78.  
 Auzza 73.  
**AVELLINO**  
 Linea per Benevento 283.  
 • Codola - Nocera Inf. - Napoli 283.  
 • Rocchetta S. Antonio - Lacedonia 294.  
**AVERSA**  
 Linea p. Benevento-Foggia 91.  
 • Formia-Roma 89.  
 • Napoli Centrale 89, 91.  
**AVEZZANO**  
 Linea per Roccasecca 275.  
 • Roma 88.  
 • Sulmona-Pescara C. 88.

**MOTORI A SCOPPIO  
 E DIESEL  
 MOTORI MARINI**

**MOTOCOMPRESSORI  
 MOTOPOMPE  
 GRUPPI ELETTROGENI**

# LOMBARDINI

Casella Postale N. 5 **REGGIO EMILIA**  
 Telefono 31-45

**DOTT. ELIO DEL GIUDICE**  
 specializzato  
 malattie **pelle e veneree**

NELL'UNIVERSITA' DI ROMA

Studio: VIA NAZIONALE, 230  
 (anz. 4 Fontane)  
**ROMA**  
 Telefono 40.184

ORARIO  
 feriale: 8-13 - 14-18  
 festivo: 9-12



# CHERRY MARTINAZZI

# CORAN

COMMERCIO - RAPPRESENTANZE

## MACCHINE UTENSILI

SEDE

**MILANO**

VIA VITTOR PISANI, 9

TELEF. 65.231-65.229

*Agenzie di Vendita:*

MILANO - ROMA - TRIESTE - GENOVA

## Rubinetterie Nazionali

SOCIETÀ PER AZIONI - CAPITALE L. 1.000.000

MILANO (129) VIA FABIO FILZI, 37  
Telef. 691-874

**MATERIALE PER ACQUEDOTTI** RUBINETTERIE  
PER ACQUA, GAS, VAPORE E RISCALDAMENTO

**VALVOLE PER LIQUIDI CORROSIVI ED ACIDI**  
IN PIOMBO DURO, ACCIAIO INOSSIDABILE OPPURE CON  
RIVESTIMENTO DI EBANITE

**VALVOLE PER NAFTA E BENZINA**  
PER RAFFINERIE OLII E PETROLII

*Industria Nazionale* S.p.A.

**TORINO**

REGINA  
MARGHERITA

Telefono 79-010

*Seghe Acciaio*

**LAME PER SEGHE A  
NASTRO DA LEGNO E DA METALLI**

**TUTTE LE SEGHE PER ARTI E MESTIERI**

# A. GENTILINI

RETTIFICHE - FRESATRICI - TORNII PARALLELI - TORNII A  
REVOLVER - SALDATRICI ELETTRICHE - SEGHE A MOTORE  
TRAPANI A MOTORE - SMERIGLIATRICI - PULITRICI - AFFI-  
LATRICI UNIVERSALI PER LAME DA SEGA A NASTRO E  
FRESE CIRCOLARI - **ATTREZZI - UTENSILI**

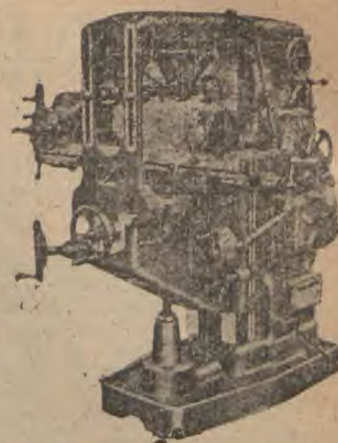
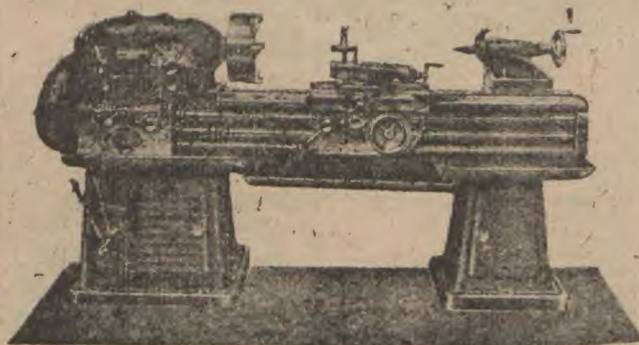

**MILANO**

Via Conca Naviglio, 7

TELEFONI 380-045 - 32-117

Cassette lamiera con accessori per garages  
Cassette grandi, medie e piccole  
Giradadi poligonali ed esagonali - Cas-  
sette maschi e filiere MA-Wt. - Truss, ecc.

MONTECCHIO  
MAGGIORE

*tiamm*

(VICENZA)

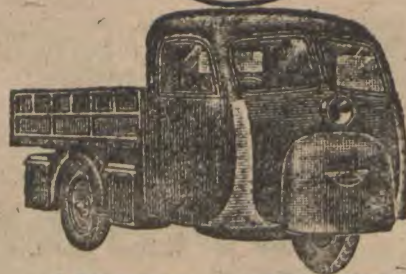

VEICOLI ELETTRICI

Portata utile kg. 1.000

Km. 75



SERVIZIO **F. FORESE**  
REGOLARE **AUTOTRASPORTI**  
TRISETTIMANALE

**MILANO-PESCARA** (e viceversa)

Merci a carico completo e a collettame con  
autotreni proprii. Presa e consegna a domicilio

MILANO - Via Valtellina, 32 - Telef. 690-706

PESCARA - Via Peligna, 105 - Telef. 456

**G. R. A.**

**GRUPPO ROMANO  
AUTOTRASPORTI**

**ROMA**

Via delle Terme, 90 - Telefono N. 42-644







# INDUMA

Industria Lombarda Macchine Attrezzamenti  
VIALE TUNISIA, N. 43 MILANO  
Telefono 67-304 - 65-722



FRESATRICI UNIVERSALI  
MONOPULEGGIA DI OGNI TIPO -  
UTENSILERIA - ATTREZZATURE DI  
PRECISIONE



PEZZI DI RICAMBIO PER AUTO



TEL. 3873 - CASELLA POST. 254 - TELEGR. SPICA-VERONA

## BANCA POPOLARE DI NOVARA

Capitale  
e riserve

al 31 dicembre 1944  
L. 396.661.249

Tutte le  
operazioni  
di banca

Officine Ing. **Giovanni Breda S.A.**  
Meccaniche

Macchine  
Utensili

costruttrice  
torni paralleli  
prismatici

di precisione,  
nelle misure da  
m/m 1000-1500-2000  
tra le punte, con  
e senza impianto  
refrigerante

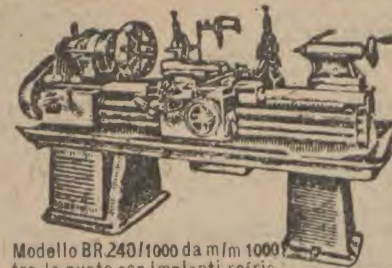

Modello BR.240/1000 da m/m 1000  
tra le punte con impianti refrigeranti

Rabarbaro  
APERITIVO

# ZUCCA

MILANO CORSO FARINI, 4

## ARTURO RAVIZZA

Rappresentante

MACCHINE PER LA  
LAVORAZIONE DEL  
LEGNO E DEL FERRO

TELEFONO 92.008

MILANO - VIA CAGNOLA, N. 7



prossimamente  
in tutta Italia  
**ROMA "DELITTO"**

Soc. An. **ROCCO BONAITI**

SEDE IN MILANO - Cap. soc. L. 5.000.000 interamente versato  
Trafilerie - Punterie - Tessuti metallici - Laminati a freddo - Ribattini  
Reti metalliche - Gabbioni per arginature - RETE A TRIPLA TORSIONE  
Stabilimenti: Lecco - Roma - Verona - Laglio  
Amministrazione: **LECCO (CASTELLO)**

**SEGMENTI - G. MAGGIORA**  
TEL. 79 071  
REG. MARCHERITA TORINO



LA  
**Riamm** BATTERIA

CHE NON TRADISCE MAI  
MONTECCHIO MAGGIORE  
FABBRICA ITALIANA ACCUMULATORI MOTOCARRI

**GAETANO ZUCCARELLO**  
MILANO VIA LAZZARETTO 16  
Telefono 21-047

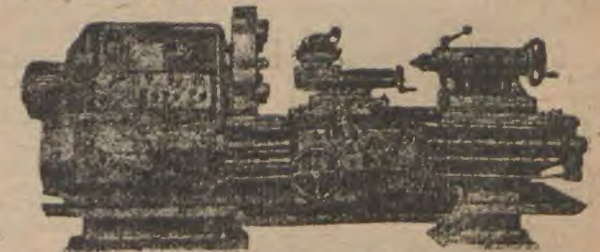

MACCHINE UTENSILI

PER TUTTI I VOSTRI TRASPORTI  
RIVOLGETEVI ALLA

**C.A.M.I.O.N. MILANO**

Carichi completi a prezzi convenienti per tutte le destinazioni  
SERVIZIO A COLLETTAME PER:  
BERGAMO - BRESCIA - GENOVA - SAVONA - BOLOGNA  
FIRENZE - LIVORNO - ROMA - NAPOLI e SICILIA  
RITIRO SODA DA ROSIGNANO



Gabinetto di Ostetricia  
Ginecologia e Chirurgia Generale

Cura incruenta delle annessiti e metriti  
Cura delle malattie veneree della donna

**Dott. GREGORIO MAZZONE**  
**SPECIALISTA**

ROMA - Via degli Scipioni, 94 - Telefono 369.085  
Visite ore: 8-9 15-19

**SOC. NAZ. TRASPORTI**

**F.lli GONDRAND**

ROMA - VIA REGINA ELENA, 47

Telef.: 45-705 - 44-960 - 487-943 - 487-948

**S.A. G. CIOCCHETTI & C.**  
ROMA - PIETRASANTA

MARMI - PIETRE - OPERE ARTISTICHE  
MONUMENTALI - ARTE FUNERARIA

Sede Centrale: ROMA - Via Tiburtina, 140  
Telefoni 491-734 - 491-864 - 490-940

**R. Gangemi - Catania**

Via A. Di Sangiuliano 251

Telefono 10-762

TRASLOCHI

AUTOTRASPORTI

SPEDIZIONI

*Macchine Utensili*  
**Ditta C. MEMOLI**

MILANO - Via Venini, 46

Telefono: 287-103 - 294-728 - 294-695

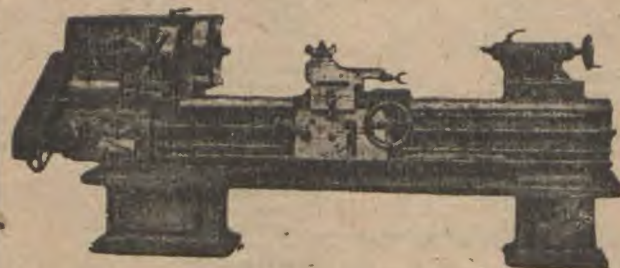

Macchine per tutte le lavorazioni dei metalli e del legno

**Giuseppe Spadaro Ventura**

Società Anonima - Capitale Sociale L. 4.600.000

CATANIA

Farmacia A Via Etnea, 151-153 - Telefoni: 12.030 - 13.238

» B Via Garibaldi, 26 - Telefono 10.648

Stabilim. Ind. Viale Mario Rapisardi, 20 - Telefono 10.534

Direzione: Via Spadaro Grassi, 7 - Telefono 12.344

Amministrazione: » » » » » 12.306

Rep. Ingresso: » » » » » 10.358



Gabinetto di Policonsulenza  
Medico - Chirurgica

**Dott. MONTANARI MARIO**

ROMA

Via Cola di Rienzo, 297 - Telefono 32.988  
Abitaz. Via Silvio Pellico, 16 - Tel. 361.223

Malattie dell'apparato respiratorio - Medicina del lavoro - Malattie interne e dei bambini - Malariologia - Dermoceltica - Chirurgia ambulatoria - Infortunistica - Cure endovenose e fisiche - Esami microscopici

ORARIO: 15-18 (esclusi i festivi)

Visite per appuntamento anche a domicilio

**Ditta VINCENZO TABURET**

IMPRESA TRASPORTI



SPEDIZIONI

OPERAZIONI DOGANALI

TRASLOCHI - IMBALLAGGI

Forniture Combustibili di primarie qualità

ROMA

Grandi Magazzini: VIA PORTO FLUVIALE, 7

Direzione: Via dei Serpenti, 80 - Tel. 45834 - 45045





**GORLA-BARDELLA-MILANO**

**" G. B. M. "**

Industria Commercio Costruzioni Meccaniche

**Tutte le MACCHINE  
per la  
lavorazione  
del LEGNO**



**MILANO**

VIA F. CASATI  
(ang. Via Pisani), 44

Telefono 67-963

**Carlo Gorla & C.  
MILANO**

**Macchine**

**Utensili**

**Impianti**

**Industriali**

**Rappresentanze**

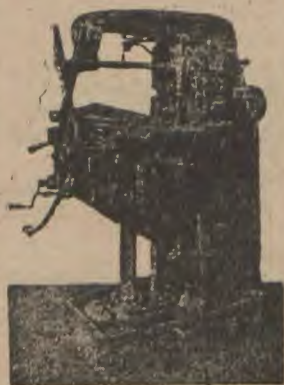

**MILANO - Via F. Casati (ang. V. Pisani), 44**

Telefono 67-963

**S. A. OFFICINA MEC-  
CANICA DI S. ROCCO**

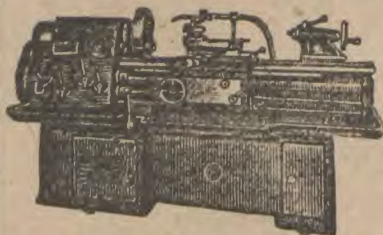

Stabilimento:

**MONZA** (Bettola)

**T. R. 170**

Tornio monopuleggia  
**RAPIDO**  
di alta precisione

Rapp. Gener.: **DANTE CONTI & C. - Milano**

VIA MARCO POLO, 11 - Telef. 64-827

**TORNI PARALLELI**

**TRAPANI RADIALI**

**MACCHINE SPECIALI PER ACCIAIERIE**

**CASER**

**CASATI ERNESTO & FIGLI**

**PAVIA** VIA GASPARE ASELLI, 42

Telefoni 4-65 - 24-00 - 22-05

OFFICINA MECCANICA  
**CACCIA e CANNA MAZZONI**  
**TURBIGO (MILANO)** Telef. 5508

**COSTRUZIONI MACCHINE UTENSILI -  
TRAPANI - LIMATRICI - SMERIGLIATRICI**

**M.U.I.M.**

**MACCHINE  
UTENSILI  
INDUSTRIALI  
MODERNE**

**MILANO**

VIA ANDREA DORIA N. 32

Telefono 25-179



**UNIVERSALE "AQUILA,"**

è combinata di: Sega a nastro - Sega circolare - Pialla  
filo - Sagomatrice - Perforatrice - Levigatrice

**TACMA - MILANO**

VIA NOË, N. 7 Telefono 24-576



*Macchine moderne  
per tutte le  
lavorazioni del legno*  
**UTENSILI DI PRECISIONE**

**MILANO**

VIA PLINIO, 1

**Ing. CASTELLANI & FIGLI**

*Segue* **MESTRE (Venezia)**  
Linea per Portogruaro-Cervignano-Trieste 84.  
Treviso - Udine - Tarvisio 71.  
Treviso - Vittorio Veneto-Verona-Calalzo - Pieve di Cadore 178.  
Venezia (Servizio completo) 188.  
Verona - Brescia - Milano-Torino 53.  
Mestrino 53.

**METAPONTO**  
Linea p. Battipaglia-Napoli 95  
Catanzaro-Reggio di Calabria Maritt. 96.  
Taranto-Brindisi 95.  
Mezzani-Rondani 155.  
Mezzano 209.  
Mezzaselva 69.  
Mezzocorona 69.  
Mezzosio 312.  
Miasino-Orta 123.  
Migliarino Pisano 50.  
Migliorico - Ferrandina - Pomarico 95.  
Mignanego 50, 61.  
Mignano 90.  
Milano Bovisà 53, 54, 144, 149.

**MILANO CENTR.**  
Linea per Arona-Domodossola 54.  
Chiasso 60.  
Gallarate-Luino 149.  
Gallarate-Varese-Porto Ceresio 144.  
Lecco-Sondrio 146.  
Monza - Seregno (Servizio completo) 143.  
Mortara - Alessandria-Genova 58.  
Pavia-Genova 61.  
Pavia-Stradella 142.  
Piacenza-Bologna-Firenze-Roma 65.  
Santhia-Torino 53.  
Treviglio-Bergamo 147.  
Treviglio-Cremona 160.  
Umate-Bergamo 152.  
Verona-Venezia 53.  
Milano Certosa 53, 54, 144, 149.  
Id. Greco 60, 143, 146, 152.  
Id. Lambrate 53, 58, 61, 65, 142, 147, 160.

**Milano Porta Genova**  
Linea per Mortara-Alessandria-Genova 58.  
**Milano Porta Nuova** 53, 54.  
Linea per Gallarate-Luino 149.  
Gallarate-Porto Ceresio 144.  
**Milano Porta Romana** 58, 65, 142.  
Id. Rogoredo 61, 65, 142.  
Milano S. Cristoforo  
Linea per Mortara-Alessandria-Genova 58.

Milazzo 98.  
Mili 97.  
Milito 327.  
Milito 97bis.  
Milo 100.  
Mimiani S. Cataldo 99.  
Minea 97bis.  
Minea 167.  
Minervino Mugge 286.

**MINTURNO-SCAURI**  
Linea per Aversa-Napoli Centrale 89.  
Formia 89, 287.  
Napoli Mergellina 89.  
Sezze Romano-Roma 89  
Sparanise 287.  
Minucciano Casola 62bis.  
Mirabella Imbaccari 325.  
Miradolo Terme 163.  
Miramare (Trieste) 72, 74, 78, 84.  
Mira-Mirano 53, 85.  
Mirano-Mira 53, 85.  
Mirandola 69.  
Id. -Ozzano 86.  
Mito-Crosia 96.  
Misilmeri 312.  
Mocco-S. Antonio 194.

**MODANE 66.**  
Linea per Torino-Genova-Roma 50.

**MODENA 66.**  
Linea per Bologna-Prato-Firenze-Chiusi-Roma 65  
Mantova-Verona 202.  
Piacenza-Milano 65.  
Modica 314.  
Modugno 295.  
Moggio 71.  
Id. -Labro 277.  
Mogliano Veneto 71, 178.  
Mogoro-Uras 327.  
Moiana 60bis.  
Mola di Bari 86.  
Molare 129.  
Mole del Mignone 255.  
Molfetta 86.  
Molina 277.  
Molinetto-Federobba 176.  
Molini d'Isola 117.  
Id. di Tures 67bis.  
Molino del Pallone 210.

**MOLTENO**  
Linea per Como 60bis.  
Orgnion-Lecco 60bis.  
Mombaldone 119.  
Mombarone-Cinaglio-Settime 114  
Mombaruzzo 129.  
Mombello-Laveno 57, 149.  
Momo 123.  
Monacilioni-Campolieto 279.

**MONACO (München) 69, 73.**  
Monasterace-Stilo 96.  
Monastero-Pratavecchia 104.

**MONCALIERI**  
Linea per Asti-Genova 50.  
Bra-Savona 108.  
Cuneo-Ventimiglia 52.  
Fossano - Ceva - Savona 111.  
Torino 50, 62, 108, 111, 112.  
Trofarello-Chieri 112.  
Moncalvo 56bis.  
Monchiero-Doglian 108.  
Moncuoco 69.  
Mondolfo-Marotta 86.

**MONDOVI'**  
Linea per Bastia Mondovi 109.  
Ceva-Savona 111.  
Cuneo 109.  
Fossano - Carmagnola - Torino 111.

Mondovi Breo 109.  
Mondragone-Falciano 89.  
Moneglia 50.

**MONFALCONE**  
Linea per Cervignano-Portogruaro-Venezia 84.  
Gorizia-Cormons-Udine 72.  
Trieste 72, 84.  
Mongardino 129.  
Mongiove 121.  
Mongrasso-Cercivati 306.  
Monguelfo-Bagnoli di Monguelfo 67  
Monopoli 86.  
Monrupino 73.  
Monsampolo del Tronto 245.

**MONSELICE**  
Linea per Ferrara-Bologna 85.  
Mantova - Cremona-Codogno-Pavia 163.  
Padova-Venezia 85.  
Monsummano-Montecatini T. 213  
Montabone-Terzo 119.  
Montagano-S. Giovanni in Galdobene 279.

Montagnana 163.  
Montaguto-Panni 91.  
Montalbano Jonico 96.  
Id. -Novara-Funari 98.  
Montalceto 221.  
Montalcino-Torrenieri 221.  
Montale-Agliana 210, 213.  
Montalegre 323.  
Montalto di Castro 50.  
Id. Dora 121.  
Id. -Rose 306.  
Montanaro 121.  
Montauro 96.  
Monte Altino 296.  
Id. Amiata 221.  
Id. Antico 221.  
Montebello 53.  
Id. (Perugia) 244.  
Id. -Rozzol 73.

**MONTEBELLUNA**  
Linea per Calalzo-Pieve di Cadore 176.  
Camposampiero - Padova 176.  
Susegana-Conegliano 186  
Treviso C. - Venezia 177.  
Monte-Bozzole 56, 57, 58, 59.  
Montecalvo-Buonalbergo - Casalbore 91.  
Montecarlo-S. Salvatore 213.  
Montecarotto-Castelbellino 87.  
Montecatini Terme - Monsummano 213.  
Montecchio-Villaverla 179.  
Monte Celio Cantieri-Guidonia 88  
Monte Celio-Guidonia-S. Ang. 88.  
Montechiaro d'Asti 114.  
Id. Denice 119.  
Montecorvino 92, 95.  
Montecosaro 242.  
Montecucco-Plava 73.  
Monte dei Bianchi-Isolano-Monzzone 62bis.

Montefalcione 294.  
Montefelcino-Isola del Piano 241.  
Montefiascone 256.  
Monte Giordano 96.  
Montegrosso 129.  
Montegrotto Terme 85.  
Monteiasi-Montemesola 95.  
Montelepre-Lo Zucco 100.  
Montelibretti-Fara Sabina 65, 87.  
Montella 294.  
Montelupo-Capraia 219.

Montelupone-Potenza Picena 86.  
Montemaggiore Belsito 99.  
Montemarano 294.  
Montemarciano 86.  
Montemelino 244.  
Montemesola-Monteiasi 95.  
Montemiletto 294.  
Montenulone-Palazzo S. Gervasio 293.  
Montenero-Petacciari 86.  
Id. Valocchiara 278.

**MONTEPESCALI**  
Linea per Asciano-Siena 221.  
Grosseto 50, 221.  
Pisa-Genova-Torino 50.  
Montepiano-Cantagallo-Vernio 65  
Monteprendone 245.  
Montepulciano 220.  
Monterea Valcellina 184.  
Monteriggioni - Castellina in Chianti 220.  
Monteroduni-Macchia 278.  
Id. S. Eusano 278.  
Monte Romano 255.  
Monterosso 50.  
Id. Marche 243.  
Monterotondo-Mentana 65, 87.  
Montesano 292.  
Monte S. Biagio 89.  
Monte S. Giusto-Morrovalle 242.  
Monte Sante Marie 220, 221.  
Montesanto 209.  
Monte Sara 323.  
Montesilvano 86.  
Montespino 77.  
Monteu da Po 114.  
Monte Valenza 115.  
Montevarchi 65.  
Monteverde 294.

**MONTI**  
Linea per Chilivagni-Cagliari 327  
Olbia 327.  
Monticchio 294.  
Monticelli d'Ongina 157.  
Monticello Alba 118.  
Montiglio-Murisengo 114.  
Montirone 155.

**MONTEA**  
Autom. per Buie-Umago 200.  
Parengo 199.  
Trieste 199.  
Montopoli-S. Romano 219.  
Montoro-Fornio 283.  
Id. Superiore 283.  
Montorsoli 206.  
Montuolo 213, 217.  
Monvalle-Leggino 57.

**MONZA**  
Linea per Bergamo 152.  
Como-Chiasso 60.  
Lecco-Sondrio 146.  
Mirano (Serv. comp.) 143  
Seregno (Servizio completo) 143.  
Monzone-Monte dei Bianchi-Isolano 62bis.  
Monzano-Vado 65.  
Morano sul Po 113.  
Morazzone-Schianno-Gazz, 144.  
Morbegno 146.  
Morcone 279.  
Morengo-Bariano 53.  
Mores 327.

**MORETTA**  
Linea per Airasca 103.  
Bra-Alessandria 118.  
Saulzo-Cuneo 103.

**MORI**  
Linea per Trento-Brennero 69.  
Verona - Poggio Rusco-Bologna 69.  
Morino-Civita d'Antino 275.  
Mornago-Cimbro 149.  
Morio 90.  
Morozzo-Crava-Magliano 111.  
Morra De Sanctis 294.  
Morrea-Castionovo - Rendinara 275.  
Morrovaie-Monte S. Giusto 242

**MORTARA**  
Linea per Alessandria 56, 58  
Arona-Domodossola 56.  
Casale-Asti 56bis.  
Cava Carb.-Pavia 116.  
Milano 58.  
Novara-Luino 57.  
Vercelli 116.  
Mortellini 50, 213, 219.  
Mosciano S. Angelo 246.  
Mossa 72.  
Motta di Costigliole 117.

**MOTTA DI LIVENZA**  
Linea per Casarsa 183.  
Portogruaro 181.  
Treviso 181.

**MOTTA S. ANASTASIA**  
Linea per Catania 99, 316.  
Palermo 99.  
Scheffino-S. Maria di Licodia 316.  
Motta S. Damiano 163.  
Id. S. Giovanni-Lazzaro 96.  
Mottigiana 202.  
Mottola-Palagianò 295.  
Id. -S. Basilio 295.  
Moza 318.  
Mozzecane 202.  
Muggia 198.  
Muggio-Lissone 60, 143.  
Muglia 99.  
Mules 69.  
Mulinazzo 312.  
Mulinello 325.  
Mulinetti 50.  
Murisengo-Montiglio 114.  
Muro-Bella 95.  
Musei 328.  
Mussotto 118.  
Muzzana del Turignano 84.

## N

Nalles-Vilpiano 68.  
Napola-Erice 100.  
Napoli Campi Flegrei 89, 290.

**NAPOLI CENTR.**  
Linea per Aversa - Formia - Roma 89.  
Battipaglia - Potenza - Brindisi 95.  
Battipaglia - Paola-Sant'Eufemia-Reggio 92.  
Cancello-Sarno-Codola 284.  
Caserta-Foggia 91.  
Caserta-Roma 90.  
Castellammare-Stabia 289.

*Segue* **NAPOLI CENTRALE**  
Linea Nocera Inf.-Codola-Avellino-Benevento 283.  
Napoli Maritt. (Molo Piscacane) 89

**NAPOLI MERGELLINA**  
Linea Formia-Roma 89.  
Napoli Via Gianturco 290.  
Pozzuoli Solfataro 290.  
Napoli Montesanto 290.  
Id. Piazza Amadeo 290.  
Id. Piazza Caveduro 290.  
Id. Piazza Garibaldi 89, 290.  
Id. Piazza Leopardi 290.  
Id. S. Giovanni-Barra 95, 283, 289.

**NAPOLI Via Gianturco**  
Linea per Pozzuoli Solfataro-Villa Literno 290.  
Narni-Amelia 87.  
Naro 315.  
Linea per Canicatti 311.  
Narzole 168.  
Naso-Capo d'Orlando 98.  
Naturano 68.  
Navacchio 219.  
Neive 118.  
Nepezzano 246.  
Nera Montoro 87.  
Nereto-Tortoreto-Controguerra 86.  
Nervi (Genova) 50.  
Nervesa 186.

**NETTUNIA**  
Linea per Campo Leone-Roma 264.  
Nettunia Colonia 264.  
Id. Porto 264.  
Nicastro 306.  
Nichelino 101.  
Nicorvo 116.  
Nicotera 92.  
Niella 108.  
Ninfa-Norma 258.

**NIZZA MONFERRATO**  
Linea per Acqui-Ovada-Genova 129.  
Alessandria 118.  
Asti-Torino 129.  
Bra-Moretta 118.

Nizza di Sicilia 97.  
**NIZZA (Nice)** 52.  
Noale-Scorze 173.

**NOCERA INFERIORE**  
Linea per Battipaglia-Metaponto-Brindisi 95.  
Battipaglia-S. Eufemia-Reggio di Calabria 92.  
Codola-Avellino-Benevento 283.  
Napoli 95, 283.

Nocera Inferiore Mercato 283.  
Id. Superiore 95.  
Id. Tirinese 92.  
Id. Umbra 87.  
Noceto 159.

**NOGARA**  
Linea per Bologna 69.  
Mantova - Cremona-Codogno-Pavia 163.  
Monselice 163.  
Verona P. N.-Trento-Brennero 69.  
Noghera 197, 199.  
Nota 284.  
Noli 61.  
None 101.



Polla 292.  
Pollenza 242.  
Pollina-S. Mauro Castelverde 98.  
Polpet-Ponte nelle Alpi 176, 178.  
Pomaranche-Saline di Volterra 229  
Pomarico - Ferrandina - Miglionico 95.  
Pombia 57.  
Pomezia 89, 264.  
Pompei 95, 283.  
Id. Scavi 95, 283.

**PONTASSIEVE**  
Linea per Borgo S. Lorenzo 208  
• Chiusi-Roma 65.  
• Firenze - Prato - Bologna-Milano 65.

Ponte a Elsa 220.  
Id. all'Ania-Piano di Cor. 215.  
Id. Alto 173.  
Id. a Moriano 215.  
Pontebba 71.  
Pontecagnano 92, 95.  
Ponte-Casalduni 91.  
Pontecchio Marconi 210.  
Pontecorvo-Aquino-Castroc. 90.  
Pontecosì 215.  
Pontecurone 61, 66.  
Ponte d'Adda 163.  
Ponte d'Adige 68.  
Pontedecimo (Genova) 50, 61.  
Ponte della Venturina 210.

**PONTEREDERA - BAGNI DI CASCIANA**  
Linea per Empoli-Firenze 219.  
• Lucca 218.  
• Pisa-Livorno 219.  
Ponte di Brenta 53, 85.  
Id. di Piave 181.

**PONTE GALERIA**  
Linea per Fiumicino 263.  
• Pisa-Genova-Torino 50.  
• Roma 50, 263.  
Ponte Gardena 69.  
Ponte Ginori 229.  
Pontelagoscuro 85.  
Pontelandolfo 279.

**PONTE NELLE ALPI POLPET**  
Linea per Calalzo-Pieve di Cadore 176, 178.  
• Montebelluna-Pad. 176.  
• Vittorio Veneto - Treviso C.-Venezia 178.  
Pontenure 65.  
Ponte S. Covo 95.  
Id. S. Marco-Calcinato 53.  
Id. S. Martino 121.  
Id. S. Pietro 151, 152, 153.  
Id. S. Stefano 97.  
Id. Schiavo 97.  
Id. Tarò 85.

Pontetto 50.  
Pontevico-Robeco 156.  
Ponti 119.  
Ponticino 63.  
Pontida 153.  
Pontremoli 62.  
Ponzana 53.  
Ponzano Magra 63.  
Ponzano Monferrato 56bis.  
Popoli 88.  
Populonia 50bis.  
Porcari 215.  
Pordenone 71.  
Porretta Terme 210.  
Portacomaro 56bis.

Porta di Ferro 199.  
Portanova-Castelspina 130.  
Portella di Mare 312.  
Portici-Ercolano 95, 283, 289.  
Portiere Stella 99.  
Porto 263.  
Portocannone-Guglionesi 279.

**PORTO CERESIO**  
Linea per Gallarate-Milano 144  
**PORTO D'ASCOLI**  
Linea per Ancona-Bologna 86.  
• Ascoli Piceno 245.  
• Pescara Centr.-Foggia-Brindisi-Lecce 86.  
• S. Benedet. del Tr. 245.

**PORTO EMPEDOCLE**  
Linea per Agrigento Bassa 310  
• Castelvetro 323.  
Porto Empedocle Cannelle 323.

**PORTOGUARO**  
Linea per Casarsa 187.  
• Cervignano-Trieste 84.  
• Mestre-Venezia 84.  
• Treviso Centr. 181.  
Portole 200.

**PORTOMAGGIORE**  
Linea per Ferrara 209.  
• Ravenna-Rimini 209.  
Porto Palo 323.  
Porto Recanati 86.  
Portorose 198.  
Porto S. Giorgio 86.  
Porto Torres

Linea per Sassari-Chilivani 330  
Porto Valtravaglia 57, 149.  
Porto Varallo-Pombia 57.  
Portovechio di Piombino 30bis.  
Posane 199.  
Poschiavo 146.  
Postal-Lana 68.  
Postiama 177.

**POSTUMIA GROTTI**  
Linea per Divaccia-Trieste 78.

**POTENZA INFERIORE**  
Linea Battipaglia-Napoli 95.  
• Metaponto-Brindisi 95.  
• Rocchetta Sant'Antonio-Lacedonia-Foggia 91bis  
Potenza Picena-Montelupone 86.  
Id. Superiore 91bis.  
Pove-Campese 173.  
Povo 173.  
Pozzallo 314.  
Pozzilli 278.  
Pozzolo Formigaro 61bis.

**POZZUOLI SOLFATARIA**  
Linea per Formia-Roma 89.  
Napoli-Mergellina 89, 290  
• Napoli-Via Gianturco 290  
• Villa Liberno 89, 290.  
Pra (Genova) 61.  
Pracchia 210.  
Praja-Aieta-Tortora 92.  
Prammaggiore 181.  
Prasco-Cremolino 129.  
Prata-Pratola 283.  
Pratavecchia-Monastero 104.

**PRATO**  
Linea per Bologna-Milano 65.  
• Firenze 65, 210, 218.  
• Firenze-Roma 65.  
• Pistola-Bologna 210.  
• Pistola-Lucca-Liv. 213.  
Prato in Venosta-Spondigna 68  
Id. Tires 69.

Pratola Peligna 88.  
Id. Id. Superiore 277.  
Id. -Prata 283.  
Prato Sesia 55bis.  
Pravidomini 183.  
Predosa 130.  
Preganzioli 71, 178.  
Preglia 54, 55.  
Premosello 54, 123.  
Prezenzano 278.  
Id. -Tora 90.  
Prestrane-Mattegna 78.

**PREVACINA-GRADI-SCUTTA**  
Linea per Aldussina 77.  
• Gorizia Centrale 77.  
• Gorizia-Piedicolle 73.  
• Trieste 73.  
Prezza 88.  
Priaro 50.  
Primano 74.  
Primolano 173.  
Priola 110.  
Priolo-Mehilli 97.  
Priverno 258.

**PRIVERO-FOSSANOVA**  
Linea per Campo Leone-Roma 89.  
• Formia-Napoli Centr. 89.  
• Formia-Nap. -Mergel. 89.  
• Sezze Romano-Velletri-Roma 258.  
• Terracina 258.  
Prizzi 313.  
Prosecco 74, 78.  
Provesano 175.  
Provvidenti 279.  
Punta Piccola 323.

**Q**

Qualiano - Giugliano 89, 290.  
Quarantola 50, 213, 219.  
Quarona 55bis.  
Quarto dei Mille (Genova) 50.  
Quarto di Marano 290.  
Quarto Praetoria 121.  
Quattordio-Masio 50.  
Querqueta-Seravezza - Forte dei Marmi 50.  
Quero-Vas 176.  
Quincinetto 121.  
Quinto di Treviso 167.  
Quinto al mare (Genova) 50.  
Quindico 199.

**R**

Racalmuto 309.  
Raconigi 52, 111.  
Raddusa-Agrà 99.  
Ragattisi 318.  
**RAGUSA** 314.  
Id. Ibla 314.  
Raiano 277.  
Ramodipalo 166.  
Ranzo-S. Abbondio 57.  
Rapallo 50.  
Rapollano 220.  
Rapolla 91bis.  
Rapolla-Lavello 293.  
Rapone-Ruvo 294.  
Ravanusa-Campobello 314.

**RAVENNA**  
Linea per Castel Bolognese-Bologna 203.  
• Faenza-Firenze 206.  
• Ferrara e Rimini 209.  
• Russi-Lago-Faenza 207

Realmondo 323.  
Reana del Roiale 71.  
Recale 91.  
Recco 50.  
Redipuglia 72.  
Reggello-Rignano sull'Arno 65.

**REGGIO DI CALABRIA C.**  
Linea per Catanzaro Meta-ponto 96.  
• S. Eufemia-Battipaglia-Napoli 92.  
Reggio di Calabria Marittima  
Linea per Catanzaro - Meta-ponto 96.  
Pirosc. per Messina Mar. 96bis.  
Reggio di Calabria Lido 92, 96.  
Id. Id. Archi 92.  
Id. Id. Bocale 96.  
Id. Id. Catona 92.  
Id. Id. Gallico 92.  
Id. Id. Pellaro 96.  
Id. Id. S. Caterina 92.  
Id. Id. S. Gregorio 96.

**REGGIO D'EMILIA** 66.  
Linea per Bologna-Prato-Fi-renze-Roma 65.  
• Piacenza-Milano 65.  
Reggiolo-Gonzaga 202.  
Regoledo 146.  
Reitano-Torremuzza 98.  
Remedello sopra 155.  
Id. sotto 155.  
Remondo-Gamboldi 116.  
Rendinara-Castronovo-Morrea 275.  
Resana 178.  
Resiutta 71.  
Revere 69.  
Id. Scalo 69.

**REZZATO**  
Linea per Milano-Torino 53.  
• Verona-Venezia 53.

**RHO**  
Linea per Gallarate-Domodossola 54.  
• Gallarate-Luino 149.  
• Gallarate-P. Ceresio 144.  
• Milano 53, 54, 144, 149.  
• Novara-Torino 53.  
Riace 96.  
Riardo-Pietramelara 90.  
Ribera 323.  
Ricadi 92.  
Riccione 86.  
Ricigliano-Balvano 95.

**RIETI** 277.  
Rignano Garganico 86.  
Id. sull'Arno-Reggello 65.  
Rigoli 213.  
Rigoroso 50, 61.

**RIMINI**  
Linea per Ancona - Foggia - Lecce 86.  
• Bologna 86.  
• Ravenna-Ferrara 209.  
Rimini (Bellaria) 209.  
Id. (Igea Marina) 209.  
Id. (Miramare) 86.  
Id. (Torre Pedrera) 209.  
Id. (Viserba) 209.  
Rio di Pusteria 67.  
Rofreddo 88.

Rioli 210.  
Riomaggiore 50.  
Rionero-Atella-Rpacandida 91bis  
Rio Salso 91bis.  
Rio Secco 130.  
Riotorto-Vignale 50.  
Ripabottoni-S. Elia 279.  
Ripacandida-Rionero-Atella 91bis.  
Ripafraata 213.  
Ripalimosani 279.  
Ripalta 86.  
Riparbella 229.  
Ripattone-Bellante 246.  
Risano 199.  
Id. -Bivio Lazzaretto 197 198.  
Id. (Udine) 192.

Risposcia 50.  
Ritornella 316.  
Riva di Pinerolo 101.  
Rivalta Scrivia 61bis.  
Rivarolo (Genova) 50, 61.  
Riva S. Stefano 61.  
Riva Trigoso 50.  
Rive 115.  
Rivisonoli-Pescocostanzo 278.  
Roata Rossi 103.  
Robbiate-Paderno 151, 152.  
Robbio 116.  
Robecco-Pontevico 156.  
Robergano-Salzano 173.  
Robilante 52.  
Roccamaredda 96.  
Roccacassale 88.  
Roccacigliè 108.  
Roccadaspide-Capaccio 92.  
Roccadebaldi 109.  
Rocca d'Evandro-S. Vittore 90.  
Id. di Corno 277.  
Id. di Fondi 277.  
Roccagloriosa-Celle di Bulgheria 92.  
Roccagrimalda 130.  
Rocca Imperiale 96.  
Roccalumera-Mandanici 97.  
Roccamassina-Giulianello 258.  
Roccamonfina-Sessa Aurunca 89.  
Roccamurata 62.

**ROCCAPALUMBA-ALIA**  
Linea per Aragona-Agrigento Centr. 308.  
• Catania 99.  
• Termini-Palermo 99.  
Roccapiemonte-Castel S. Giorgio 283.  
Roccapietra 55bis.  
Roccaraso 278.  
Rocca Ravindola 278.

**ROCCASECCA**  
Linea per Avezzano 275.  
• Napoli 90.  
• Roma 90.  
Roccasicauro-Carovilli 278.  
Roccastrada 221.  
Roccalvaldina - Scala - Torre-grotta 98.  
Roccavione 52.  
Roccella Jonica 96.  
Rocchetta Cairo 119.

**ROCCETTA S. ANTONIO-LACEDONIA**  
Linea per Avellino 294  
• Forgia 91bis.  
• Gioia del Colle 293.  
• Potenza 91bis.  
Rocchetta Tanaro-Cerro 50.  
Rodallo 121.

Roditti 196.  
Rogno-Casletto 60bis.  
Roggiano-S. Marco 306.  
Rogolo 146.

**ROGOREDO (Milano)**  
Linea per Milano 61, 65, 142.  
• Pavia-Stradella 142.  
• Pavia - Voghera - Genova 61.  
• Piacenza-Bologna 65.  
Rolo-Novi 262.

**ROMAGNANO SESIA**  
Linea per Arona-Domodossola 55.  
• Novara 55bis.  
• Santhià-Torino 55.  
• Varallo 55bis.

Romagnano-Vietri-Salvitelle 95  
Roma Casilina 264.  
Id. Monte Mario 257.  
Romano 53.  
Romanore 202.  
Roma Ostiense 50, 257, 263.  
Roma Prenestina 88.  
Roma S. Pietro 257.

**ROMA TERM.**  
Linea per Albano Laziale 260  
• Campo Leona-Nettunia 264.  
• Capranica-Viterbo 257.  
• Cassino-Napoli 90.  
• Chiusi-Firenze - Prato - Bologna-Milano 65.  
• Fiumicino 263.  
• Foligno-Ancona 87.  
• Formia-Aversa - Napoli Centrale 89.  
• Formia-Napoli Mergellina 89.  
• Frascati 265.  
• Pisa - Genova - Torino - Modane 50.  
• Tivoli - Sulmona - Pescara Centr. 88.  
• Velletri-Sezze Romano-Teracina 258.

Roma Tiburtina 65, 87.  
**ROMA TRASTEVERE** 50, 257, 263.

Roma Tuscolana 50, 257, 263  
Rometta-Fivizzano-Soliera 62bis  
Id. Messinese 98.  
Romito 50.  
Roncadizza 70.  
Roncanova di Gazzo Veronese 69.  
Roncegno Bagni-Marter 173.  
Ronchi dei Legionari Nord 72.  
Id. Id. Sud 84.  
Id. di Piombino 167.  
Ronciglione 255.

**RONCO**  
Linea p. Alessandria-Torino 50  
• Genova-Pisa-Roma 50.  
• Voghera-Milano 61.  
Servizio compl. per Genova 50.  
Roncogno 173.  
Ronta 206.  
Ronza 325.  
Rosa 174.  
Rosarno 92.  
Rosciano 88.  
Id. di Fano 241.  
Rose-Montalto 306.  
Roseto-Capo Spulico 96.  
Id. degli Abruzzi 36.  
Rosolina 55bis.  
Rosolini 314.

Elettrificate i vostri impianti  
a vapore e termosifone



mediante  
l'installazione di

**CALDAIE  
ELETTRICHE**

**Mascarini**

**MILANO**

Soc. Ing. GIOVANNI MASCARINI  
VIA DOGANA, 1 - Telefono N. 153.205

**FRANCOBOLLI PER COLLEZIONE**  
COMPRA - VENDE

**RAYBAUDI MASSILIA**



LA GRANDE CASA DI FIDUCIA  
diretta dal Dott. LUIGI RAY-  
BAUDI MASSILIA Perito  
Filatelico del Tribunale e  
Corte di Appello di Roma

**R O M A**

Via A. Depretis N. 104  
Telefono N. 42-440

A due passi dalla Stazione Termini

**Vapotherm, Milano**  
BREVETTATO

VIA MONTEROSA, 84 - TEL. 40-497

**Ing. Dott. E. GABRIELLI**

Con l'applicazione del "VAPOTERM,,  
a circolazione accelerata ai RADIATORI  
TRASPORTABILI ed al RADIATORE, alla  
CALDAIA, ai TUBI ALETTATI negli im-  
pianti di termosifone autonomi, centrali  
industriali, si risolve il riscaldamento elet-  
trico con l'unico sistema oggi affermatosi

**GARANZIA DUE ANNI, UN ANNO  
PER LA PARTE ELETTRICA**

**NIENTE IN COMUNE  
CON NESSUN ALTRO  
SISTEMA DI RISCALDAMENTO**

**PRODOTTI ACQUE ALBULE**

Gli scientifici prodotti preparati con zolfo biologico  
delle famose Sorgenti Acque Albule di Tivoli, per la cu-  
ra delle affezioni della pelle, la sua salute e freschezza.

**SAPONE - DISCHI PER BAGNO  
SCIAMPO - SOLFOTALCO  
CREMA - POMATA - OVULI**

Soc. Ital. Prodotti Acque Albule  
VIA VITT. VENETO, 155 **ROMA**

**Industria Nazionale** S. p. A.

**LAME Seghe Acciaia** TORINO  
PER REGINA  
**SEGHE A NASTRO DA** MARGHERITA  
**LEGNO E DA METALLI** TELEF. 79-010

TUTTE LE SEGHE PER ARTI E MESTIERI

Ditta **RAIMONDO**  
**MILANO** Telef. 83 849  
Via Meravigli, 14 **ZANCHI**

CONCESSIONARIA ESCLUSIVA PER  
LA LOMBARDIA E PIEMONTE DELLA  
**S. A. OFF. MECC. BERTONI e COTTI**  
**COPPARO**

MACCHINE  
UTENSILI

UTENSILI



ATTREZZATURE PER AUTOFFICINE

**O. M. A. R.** Officine Meccaniche  
Agricole Reggiane  
di LUIGI GUIDETTI



**TORCHI IDRAULICI  
per VINACCIA  
POMPE da TRAVASO**

**REGGIO EMILIA**  
VIA ADUA, 8 - Telef. 21-14

**Filiere ORMAS - UTENSILI PER FILETTARE - TORINO - Corso G. Marconi, 23 - Telefono 62.517**  
Stabilimento: CAVALLERMAGGIORE - Telefono 8

Rossano 96.  
Id. Veneto 174.  
Rossiglione 129.  
Rosta 50.  
Rotello-Ururi 279.  
Rotondella-Nova Siri 96.  
Rottofreno 66.  
Rovasenda 55.

**ROVATO**  
*Linea* per Bergamo-Lecco 153.  
Brescia 53, 153.  
Milano-Torino 53.  
Verona-Venezia 53.  
Roverbella 202.  
Rovereto 69.  
Roverla-Zabroni 194.  
Roveto Bimissima 317.  
Roviano 88.  
Rovigno d'Istria  
*Linea* per Canfanaro 194bis.

**ROVIGO**  
*Linea* per Chioggia 85bis.  
Ferrara-Bologna 85.  
Legnago-Verona 166.  
Padova-Venezia 85.  
Rozzo 194.  
Rozzol-Montebello 73.  
Rubbia-S. Michele 72.  
Rubiera 65.  
Rufina 208.  
Ruoti-Baragiano 95.  
Rusgnacco 199.

**RUSSI**  
*Linea* p. Castel Bolognese 203.  
Faenza-Firenze 206.  
Lugo-Faenza 207.  
Ravenna 203, 206, 207.  
Rustigné 181.  
Rutino 92.  
Ruvo-Rapone 294.

## S

S. Abbondio-Ranzo 57.  
S. Agapito-Longano 278.  
S. Agata di Militello 98.  
Id. di Puglia-Candela 91bis.  
Id. sul Santerno 205.  
S. Alessio-Forza d'Agri 97.  
S. Ambrogio 50.  
Id. -Domegliara 69.  
S. Andrea Bagni-Felegara 159.  
Id. -Caranzano 119.  
Id. del Jonio 96.  
Id. -S. Leonardo 218.  
S. Angelo-Cinigiano 221.  
Id. dei Lombardi 294.  
Id. in Grotte 276.  
Id. -Monte Celio-Guidonia 88.  
Id. -Piraino 98.  
S. Anna di Chiozza 85bis.  
Id. di Trieste 194.  
Id. Robella 114.  
S. Antimo-Atella 89, 91.  
S. Antonino 50.  
Id. di Saluggia 53.  
S. Antonio Mantovano 202.  
Id. -Mocò 194.  
S. Apollinare con Selva 85bis.  
S. Arcangelo-Apice-Bonito 91.  
Id. di Romagna 86.  
S. Basilio-Mottola 205.  
Id. -Pisticci 96.

## S. BENEDETTO DEL TRONTO

*Linea* per Bologna 86.  
Foggia-Lecce 86.  
Ascoli Piceno 245.  
S. Benedetto Sambro-Castiglione  
Pepoli 65.  
S. Benigno di Cuneo 52.  
S. Bernardino 55bis.  
S. Biagio 209.  
Id. di Callalta 181.

**S. CANDIDO**  
*Linea* per Brunico-Portezza 67.  
**S. CANZIANO-DIVACCIA**  
*Linea* per Erpene-Cosina 196.  
Fiume 74.  
Postumia-Grotte 78.  
Trieste 74, 78.

**S. CARLO**  
*Linea* per Burgio 324.  
Coricone - Palermo San  
Erasmo 312.  
Saraparuta - Casteive-  
trano 324.  
S. Cassiano 206.  
Id. Vaitellina 150.  
S. Cataldo 309.  
S. Caterina del Jonio 96.  
S. Claudio 242.  
S. Cristina 70.  
Id. e Bissone 163.  
S. Cristoforo al Lago-Ischia 173.  
Id. Faentino 206.  
S. Croce-Bonefro 279.  
Id. d'Aidussina 77.  
Id. del Lago 178.  
Id. del Sannio 279.  
Id. di Trieste 72, 74, 78, 84.

**S. DALMAZZO DI TENDA**  
*Linea* per Cuneo-Torino 52.  
Piena-Ventimiglia 52.  
S. Damiano d'Asti 50.  
S. Daniele del Carso 73.  
S. Demetrio de' Vestini 277.  
San Desiderio Terme  
*Linea* per Aosta 122.  
S. Domenico 199.  
Id. Talao-Scala 92.  
S. Donà di Piave-Iesolo 84.  
S. Donato Coccore 243.  
S. Donnino-Badia 219.  
S. Elena-Este 85.  
S. Elia 194.  
Id. Ripabottoni 279.  
S. Ellero-Vallombrosa 65.  
S. Elpidio a Mare 86.  
S. Eufemia di Brisighella 206.

**S. EUFEMIA LAMEZIA**  
*Linea* p. Battipaglia-Napoli 92.  
Catanzaro Marina 306.  
Reggio di Calabria 92.  
S. Eufemia Marina-Gizzeria 92.  
S. Eurosia 258.  
S. Felice sul Panaro 69.  
S. Ferdinando di Puglia-Trinita-  
poli 86.  
S. Filippo-S. Lucia 98.  
S. Fili 304.  
S. Flavia-Solunto 98, 99.  
S. Fratello-Acquedolci 98.  
S. Frediano a Settimo 219.  
S. Gavino 327.  
S. Gennaro-Palma 284.  
S. Germano Vercellese 53.  
S. Giacomo di Martignone 69.  
Id. di Sicilia 324.  
Id. di Spoleto 87.  
Id. (Ovada) 130.

## S. GIANO 149. S. GIMIGNANO - POGGI-BONSI

*Linea* per Empoli 220.  
Siena-Chiusi 220.  
S. Ginete-Pieve di Compite 218.  
S. Giorgio Casale 56bis  
Id. della Richinvelda 175.  
Id. delle Pertiche 174, 176.  
Id. di Brunico 67bis.

**S. GIORGIO DI NOGARÒ**  
*Linea* per Montalcone-Trieste 84.  
Palmanova 195.  
Portogruaro-Venezia 84.  
S. Giorgio di Piano 85.  
Id. (Patti) 98.  
Id. (Sassari) 330.  
S. Giovanni al Natisone 72.  
Id. -Campora 92.  
Id. -Cattolica 86.  
Id. d'Asso 221.  
Id. Incarico-Isoletta 90.  
Id. in Galdo-Montagan-Ma-  
trice 279.

**S. GIOVANNI IN PERSI-CETO**  
*Linea* per Bologna 69.  
Nogara-Verona P. N. -  
Trento-Brennero 69.  
S. Giovanni Rotondo 298.  
Id. -Sambuceto 88.  
Id. (Sassari) 330.  
Id. Valdarno 65.  
S. Girolamo-Vercurago 146, 153.  
S. Giuletta 166.  
S. Giuliano del Sannio 279.  
Id. Milanese 65.  
Id. Piacentino 158.  
Id. Piemonte 66.  
Id. Terme 213.

**S. GIUSEPPE DI CAIRO**  
*Linea* p. Acqui-Alessandria 119.  
Altare 107.  
Bra-Torino 108.  
Ceva-Fossano-Tor. 111.  
Savona 108, 111, 119.  
S. Giuseppe della Chiusa 194.  
Id. Vesuviano 291.  
S. Giustina-Cesio 176.  
S. Gregorio (Aquila) 277.  
Id. Magno-Buccino 95.  
S. Ilario d'Enza 65.  
Id. del Jonio 96.  
Id. Ligure (Genova) 50.  
Id. Sangro 278.  
S. Lazzaro 50.  
Id. di Savena 86.  
S. Leonardo di Cutro 96.  
Id. -S. Andrea 218.  
S. Lorenzo Cipressa 61.  
Id. Colli 100.  
Id. di Sebato 67.  
Id. Lo Vecchio 317.  
Id. Maggiore 91.  
Id. Torre del Salto 96.

Santa Luce 50, 229.  
S. Lucia di Portorose 198.  
Id. d'Isonzo-Tolmino 73.  
Id. -S. Filippo 98.  
S. Lucido 304.  
Id. Marina 92.  
S. Mango sul Calore-Luogoa, 294.  
S. Marcel 121.  
S. Marcellino-Frignaro 89.  
S. Marco d'Alunzio-Torrenova 98.  
Id. -Roggiano 306.  
S. Margherita Belice 324.  
Id. Ligure 50.  
S. Maria Capua Vetere 90.

S. Maria delle Mole 258, 264.  
Id. di Catanzaro 305.  
Id. di Licodia-Schettino 316.  
Id. la Longa 192.  
S. Marinella 50.  
S. Marino 173.  
S. Martino al Cimino 257.  
Id. al Tagliamento 175.  
Id. Buonalbergo 53.  
Id. della Battaglia 53.  
Id. di Lupari 180.  
Id. -Gradiasca 72.  
Id. in Gattara 206.  
Id. in Pensilis 279.  
Id. Piana 99, 316.  
Id. -Spadafora 98.  
S. Marzano Oliveto 129.  
S. Marzanotto 117.  
Id. Rivi 129.  
S. Massimo 276.  
S. Maurizio d'Engadina (Saint  
Moitz) 146, 150.  
S. Mauro Castelve-de-Pollina 98.  
Id. La Bruca 92.  
S. Michele del Quarto 84.  
Id. di Ganzaria 325.  
Id. di Pagana 50.  
Id. di Serino 283.  
Id. in Bosco 163.  
Id. -Olivetta 52.  
Id. -Rubbia 72.  
Id. -Vicoforte 111.  
S. Miniato-Fucecchio 219.  
S. Momme 210.  
S. Nazario 173.  
S. Nicola Arcella 92.  
Id. di Maza 318.  
Id. di Meli 293.  
Id. (Tonno) 98, 99.  
Id. Varco 92.  
S. Nicolò 66.

**S. NINFA**  
*Linea* per Castelvetro 324.  
Salemi 321.  
S. Carlo-Burgio 324.  
S. Ninfa Città 321.  
S. Oliva 314.  
Sant'Orsola 330.  
S. Panagia 97.  
S. Paolo (Siracusa) 314.  
S. Patrizio 205.  
S. Pelagio 71.  
S. Pelino-Paterno 88.  
S. Piero a Sieve 206.  
Saint Pierre 122.  
S. Pietro 70.  
Id. a Maida-Maida 92.  
Id. Avellana-Capracotta 278.  
Id. a Vico 215.  
Id. Berbenno 146

**S. PIETRO DEL CARSO**  
*Linea* per Divaccia, Trieste 74, 78.  
Fiume 74.  
Postumia Grotte 78.  
S. Pietro di Gorizia 73.  
Id. di Legnago 163, 166.  
Id. in Casale 85.  
Id. in Gu 180.  
Id. in Selve 194.  
Id. Vernotico 86.  
S. Polo dei Cavalieri 88.  
Id. Matese 276.  
Id. -Torre 155.  
S. Prospero Parmense 65.  
S. Quirico (Genova) 50, 61.  
**SAN REMO** 61.  
S. Romano-Montopoli 219.  
S. Salvatore-Montecarlo 213.

S. Salvo 86.  
S. Sebastiano Po 114.  
S. Secondo 101.  
S. Severa 50.  
S. Severino Marche 242.

**S. SEVERINO ROTA**  
*Linea* p. Avellino-Benevento 283.  
Codola-Nocera Inf.-Na-  
Salerno 285.

S. Severo 86.  
S. Sigismondo 67.  
S. Silvestro 113.  
S. Sostene 96.  
S. Stefano Belbo 118.  
Id. di Camastra 98.

**S. STEFANO DI MAGRA**  
*Linea* p. Pontremoli-Parma 62.  
Sarzana 63.  
Vezzano-La Spezia 62.

S. Stefano Lodigiano 65.  
Id. Quisquina 322.  
Id. Terme 199.  
Id. Ticino-Corbetta 53.  
Id. Udinese 192.  
S. Stino di Livenza 84.  
S. Teresa di Riva 97.  
Id. Longarini 314.  
S. Trovaso 71, 178.  
S. Valentino-Caramanico 88.  
S. Vendemiano 178.  
S. Vincenzo (Campiglia Maritt.) 50.  
Id. della Fonte 121.  
Id. Valle Roveto 275.  
S. Vito al Tagliamento 183, 187.  
Id. dei Normanni 86.  
Id. -Lanciano 86.  
S. Vittore-Rocca d'Evandro 90.  
S. Vittoria 118.

**S. ZENO-FOLZANO**  
*Linea* per Brescia 155, 156.  
Olmeneta-Cremona 156.  
Piadena-Parma 155.  
S. Zenone al Lambro 65.

**SACILE**  
*Linea* per Pinzano 184.  
Treviso C.-Venezia 71.  
Udine-Tarvisio 71.  
Sagrado 72.  
Sairano Zinasco 59.  
Sala al Barro-Galbiate 60bis.  
Salabertano 50.  
Sala Consilina 292.  
Id. Doca 122.  
Salandra-Grottole 95.  
Salaparuta-Poggioreale 324.  
Sale Langhe 108, 111.

**SALEMI**  
*Linea* per Alcamo diramazzone 318  
S. Ninfa 321.  
Trapani 318.

**SALERNO**  
*Linea* per Battipaglia - Paola  
Reggio di Calabria 92.  
Napoli 95.  
Potenza-Brindisi 95.  
S. Severino Rota 285.  
Saletto 163.  
Saliceto 108, 111.  
Saline di Reggio 96.  
Id. di Volterra-Pomaranze 229.  
Salona d'Isonzo 73.  
Salone 88.  
Salerno 69.

**SALSOMAGGIORE**  
*Linea* per Fidenza 161.  
Saltara-Calcinelli 241.  
Saluggia 53.

**SALUZZO**  
*Linea* per Busca-Cuneo 103.  
Moretta-Airasca 103.  
Savigliano 105.

Salvaterra 166.  
Salvatorello 325.  
Salvitelle-Vietri-Romagnano 95.  
Salza Irpina 294.  
Salzano-Robegano 173.  
Samassi-Serrenti 327.  
Sambiase 305.  
Sambonifacio 53.  
Sambuca di Sicilia 324.  
Sambuceto-S. Giovanni 88.  
Sambuci-Mandela 88.  
Samoggia 65, 202.  
Samolaco 150.

**SAMPIERDARENA** (Genova)  
56, 57, 58.  
*Linea* per Genova-Pisa-Roma 50.  
Novi-Aless.-Torino 50.  
Ovada-Acqui-Asti 129.  
Savona-Ventimiglia 61.  
Tortona Voghera-Milano 61.  
Servizio compl. per Ronco 50.

Sampieri 314.  
Sanfrè 108.  
Sangiugno 92.  
Sangone 101.  
Sanguinetto 163.  
Sanluri Stato 327.  
Sannazzaro 59.  
Sannicandro di Bari 295.  
Santa Marie 88.  
Santena-Cambiano 50.  
Santeramo 293.

**SANTHIA'**  
*Linea* per Arona-Domodossola 55  
Chivasso-Torino 53.  
Novara-Milano-Venezia 53  
Santuario 108, 111, 119.  
Incoronata 91bis.

Sanvincenzi 194.  
Sappiane 74.  
Sapri 92.  
Sarmato 66.  
Sarnico-Paratico 154.  
**SARNO**  
*Linea* per Cancellone-Napoli 284.  
Codola 284.  
Sarre 122.  
Sartirana 56, 57, 58.

**SARZANA**  
*Linea* p. Pisa-Livorno-Roma 50.  
S. Stefano di Magra 63.  
Genova-Torino 50.  
Sassano-Tegiano 292.

**SASSARI**  
*Linea* per Chilivani 330.  
Porto Torres 330.  
Sassa-Tornimparte 277.  
Sasseto 194.  
Sassinoro 279.  
Sassoferato-Arcevia 243.  
Sasso Marconi 210.  
Sassone 260.  
Sauri-Troia-Castelluccio 91.

**SAVIGLIANO**  
*Linea* per Carmagnola-Torino 52, 111  
Cuneo-Ventimiglia 52.  
Fossano-Savona 111.  
Saluzzo 106.

Savignano sul Rubicone 86.  
Id. -Greci 91.  
Savio 209.  
**SAVONA LETIMBRO**  
Linea p. Acqui-Alessandria 119  
• Ceva-Bra-Torino 108.  
• Fossano-Torino 111  
• Genova 61.  
• Ventimiglia 61.  
Scafati 95, 283.  
Scala - Torregrotta - Roccavaldina 98.  
Id. di Giocca 330.  
Scalea-S. Domenica-Talao 92.  
Scalenghe 103.  
Scaletta Zanclea 97.  
Scalilli 312.  
Scandeluzza-Cunico 114.  
Scanno-Anversa 88.  
Scanzano-Belfiore 87.  
Scarfino 50.  
**SCAURI-MINTURNO**  
Linea per Aversa-Napoli Centrale 89.  
• Formia 89, 287.  
• Napoli-Mergellina 89.  
• Sezze Romano-Roma 89  
• Sparanise 287.  
Scerne 86.  
**SCHETTINO-S. MARIA DI LICODIA**  
Linea per Motta S. Anastasia-Catania 316.  
Schianno-Morazzone-Gazzada 144  
**SCHIO**  
Linea per Vicenza 179.  
Sciaccia 323.  
Sciara-Aliminusa 99.  
Sciaves 67.  
Scicli 314.  
Scilla 93.  
Scodovacca 84.  
Scomigo-Colle Umberto 178.  
Scoutione-Alfedena 278.  
Scorciolo 62.  
Scordia 97bis.  
Scordia Alta 97bis.  
Scorze-Noste 173.  
Scurocola Marsicana 88.  
Secugnago 65.  
Sedico-Bribano 176.  
Segesta Tempio 100.  
Seglio Maria (Sila Maria) 150.  
**SEGGI-COLLEFERRO**  
Linea per Caserta-Napoli 90.  
• Roma 90.  
• Velletri 259.  
Seliunte 323.  
Sella 108, 111, 119.  
Id. di Corno 277.  
Sella 96.  
Selva 70.  
Selva del Bocchetto 62.  
Senedella 198.  
Senles 68.  
Senigallia 86.  
Sepino 279.  
Seravezza - Quiceta - Forte dei Marmi 50.  
**SEREGNO**  
Linea per Bergamo 151.  
• Como-Chiasso 60.  
• Monza-Milano 60, 143.  
Seriante 153.  
Serino 283.  
Sermoneta-Bassiano 258.  
Serracapriola-Chiuti 86.  
Serradifalco 309.  
Serralunga-Cereseto 56bis.

Serramanna-Nuraminis 327.  
Serranova 86.  
Serra S. Quirico 87.  
Serravalle all'Adige 69.  
Id. d'Asti 114.  
Id. Libarna 50.  
Id. Pistoiense 213.  
Id. Stazzano 61.  
Serre di Rapolano 220.  
Serrenti-Samassi 327.  
Serricciolo 62 bis.  
Serrungarina-Tavernelle 241.  
Sesana 74, 78.  
Sessa Aurunca-Roccamonfina 80.  
Sessa Superiore 287.  
Sessano-Civitanova 278.  
Sessant 114.  
Sesto al Reghena 183.  
**SESTO CALENDE**  
Linea p. Arona-Domodossola 54  
• Gallarate-Milano 54.  
• Laveno-Lainio 57.  
• Novara-Mortara 57.  
Sesto Campano 278.  
Id. Cordovado 187.  
Id. Fiorentino 65, 210, 213.  
Id. S. Giovanni 60, 143, 146, 152.  
Sestriere-Claviere-Ulzio 50.  
Sestri Levante 50.  
Id. Ponente (Genova) 61.  
Sette Bagni 65, 87.  
Settequerce 68.  
Settime-Cinaglio-Mombarone 114  
Settimo 53, 113, 121.  
Settimo-Ta'agnasco 121.  
Settignano 305.  
Sevegliano 192.  
Sezzadio 119.  
**SEZZE ROMANO**  
Linea per Formia-Aversa-Napoli Centrale 89.  
• Formia - Napoli Mergellina 89.  
• Campo Leone-Roma 89.  
• Terracina 258.  
• Velletri-Roma 258.  
Sterracavallo 100.  
Sferro 99.  
Sgarbola 90.  
**SIBARI**  
Linea per Catanzaro-Reggio di Calabria-Maritt. 96.  
• Cosenza 306.  
• Metaponto 96.  
Sicciola 198.  
**SICIGNANO DEGLI ALBURNI**  
Linea p. Battipaglia-Napoli 95.  
• Lagonegro 292.  
• Metaponto-Brindisi 95.  
Siculiana 323.  
Id. Marina 323.  
Siderno 96.  
Sieti 65.  
**SIENA**  
Linea p. Asciano-Grosseto 221.  
• Chiusi ed Empoli 220.  
Signa 219.  
Signoresse-Trevignano 177.  
Sillandro 68.  
Siliqua 328.  
Silvi 86.  
Simaxis 327.  
Simeri-Cricchi 96.  
Simeto 99.  
Sinalunga 220.  
Sipiciliano 256.

Sipiciliano S. Nicola 256.  
Siponto 298.  
**SIRACUSA**  
Linea p. Catania-Messina M. 97  
• Modica-Canicatti 314.  
Linea per Catania - Messina  
Marittima 97.  
Sistiana-Visogliano 72, 84.  
Sizzano 55bis.  
Sluderno-Glorenza 68.  
Smogliani-Carmedo 194.  
Soccher-Cadola 178.  
Soffrata 178.  
Solagna 173.  
Solaiolo 203.  
Solarussa 327.  
Solbiate Arno-Albizzate 144.  
Solero 50.  
Soliera - Rometta - Fivizzano 62bis.  
Id. Modenese 209.  
Solignano 62.  
Solofra 283.  
Solopaca 91.  
Solunto-S. Flavia 93, 99.  
Sonna Lombardo 54.  
Sommacampagna-Sona 53.  
Sommarriva del Bosco 108.  
Sona-Sommacampagna 53.  
**SONDRIO**  
Linea per Lecco-Milano 148.  
Sonnino 258.  
Soplates 70.  
Sora 275.  
Soresina 160.  
Sorgenti delle Albule 88  
Sori 50.  
Sosio 313.  
Sossano 167.  
Sossi 194bis.  
Sottocastello-Tai 176, 178.  
Soverato 96.  
Sovico-Macherio 151.  
Spadafora-S. Martino 93.  
Spagnuola 318.  
Sparagogna 99.  
**SPARANISE**  
Linea per Caserta-Napoli 90.  
• Formia 287.  
• Vairano - Cauranello - Roma 90.  
Spello 244.  
Spercenigo 181.  
Sperlonga-Fondi 89.  
Spezzano Albanese 306.  
Spigno 119.  
Spilimbergo 175.  
**SPINAZZOLA**  
Linea per Barletta 296.  
• Gioia del Colle 293.  
• Rocchetta S. Antonio - Lacedonia 293.  
• Spinazzola Città 297.  
**SPINAZZOLA CITTA'**  
Linea per Barletta 296.  
• Spinazzola 297.  
Spinetoli-Coll. 245.  
Spinetta 66.  
Spoleto 87.  
Spondigna-Prato in Venosta 68.  
Spotorno 61.  
Spresiano 71, 178.  
Squillace 96.  
Squinzano 86.  
Stabile 293.  
Staggia Senese 220.

Stagno 50, 230.  
Stanghella 85.  
Stazione per l'Alpago 178.  
Stazzano-Serravalle 61.  
Sterna Filaria 200.  
Sterpeto 199.  
Sticciano 221.  
Stilo-Monasterace 96.  
Stimigliano 65, 87.  
**STRADELLA**  
Linea per Pavia-Milano 142.  
• Piacenza 66.  
• Tortona-Alessandria 66.  
Strambino 121.  
Strassoldo 192.  
Stresa-Borromeo 54, 55, 56.  
Strevi 119.  
Strigno 173.  
Stroncone 277.  
Strongoli 96.  
Strugnano 193.  
Sturla (Genova) 50.  
Suio Terme-Castelforte 287.  
**SULMONA**  
Linea per Aquila-Terzi 277.  
• Isernia-Vairano 278.  
• Pescara Centrale 88.  
• Tivoli-Roma 88.  
Sulmona Introdacqua 278.  
Sunò 123.  
Supino-Ferentino 90.  
Surbo 86.  
**SUSA**  
Linea p. Bussoleno-Torino 51.  
**SUSEGANA**  
Linea per Montebelluna 186.  
• Udine-Tarvisio 71.  
• Venezia 71, 178.  
• Vittorio Veneto-Catalzo - Pieve di Cadore 178.  
Sutera 308.  
**SUTRI-CAPRANICA**  
Linea per Civitavecchia 255.  
• Orte 255.  
• Roma 257.  
• Viterbo 257.  
**SUZZARA**  
Linea p. Mantova-Verona 202.  
• Modena-Bologna 209.



**TARVISIO CENTR.**  
Linea per Fusine-Laghi 185.  
• Udine-Venezia 71.  
Tarvisio Città 71.  
Tassinano-Capanori 213.  
Taurasi 294.  
Taureana 92.  
Tavagnasco-Settimo 121.  
Tavazzano 65.  
Tavernelle-Altavilla 53.  
Id. d'Emilia 69.  
Id. -Serrungarina 241.  
Teano 90.  
Tegiano-Sassano 292.  
Teglio Veneto 187.  
Tel 68.  
Telese Bagni 91.  
Id. Cerreto 91  
Tenta 52.  
Teuta Borghese 256.  
**TERAMO**  
Linea per Giulianova 246.  
Terlano-Andriano 68.  
Terme del Benero 69.  
Termeno-Egna 69.  
**TERMINI IMERESE**  
Linea per Palermo 98, 99.  
• Roccapalumba Alia-Catania 99.  
• Messina Maritt. 98.  
Termitosa 95.  
**TERMOLI**  
Linea per Campobasso-Benevento 279.  
• Pescara-Bologna 86.  
• Foggia-Brindisi-Lecce 86.  
Ternate-Varano Borghi 149.  
**TERNI**  
Linea per Aquila-Sulmona 277.  
• Foligno-Ancona 87.  
• Orte-Roma 87.  
Terni Cospea 277.  
Terno 151, 152.  
**TERONTOLA-CORTONA**  
Linea per Chiusi-Roma 65.  
• Firenze-Bologna-Milano 65  
• Perugia-Foligno 244.  
**TERRACINA**  
Linea per Sezze Romano-Velletri-Roma 258.  
Terralba 327.  
Terranova Monferrato 56bis.  
Terracina-Tresana 62.  
Terrasa 56bis.  
Terrasini-Cinisì 100.  
Terrenova 318.  
Terri 277.  
Terzigno 291.  
Terzo di Aquilea 193.  
Id. -Montabone 119.  
Testona 50, 52, 108, 111, 112.  
Teverola-Gricignano 91.  
Tezze di Grigno 173.  
Thiene 179.  
Thurio 96.  
Tiera 91bis.  
Tigllio-Baldichieri 50.  
Timavo-Duino 72, 84.  
Tindari-Oliveri 98.  
Tione degli Abruzzi 277.  
Tirano 146.  
Tires-Prato 69.  
Tissi-Usini 330.  
Tito 95.

Tivoli 88.  
Tocco-Castiglione 88.  
Tolentino 242.  
Tollo-Canosa-Sannita 86.  
Tolmino-S. Lucia d'Isonzo 73.  
Tombo 50, 213, 219.  
Id. -Galliera Veneta 180.  
Tommaso Natale 100.  
Tonco-Alfano 56bis.  
Tonnara (S. Nicola) 98, 99.  
Torano-Lattarico 306.  
Tora-Prezzenano 90.  
Torchiara 92.  
Torino-Parezzana 218.  
Torino di Sangro 86.  
**TORINO P. N.**  
Linea per Airasca-Pinerolo - Torre Pellice 101.  
• Alessandria-Piacenza 66  
• Asti-Acqui-Genova 129.  
• Bra-Ceva-Savona 108.  
• Bussoleno-Susa 51.  
• Chivasso-Aosta 121.  
• Chivasso-Casale M. 113.  
• Chivasso - Novara - Milano-Venezia 53.  
• Chivasso (Servizio completo) 53.  
• Cuneo-Ventimiglia 52.  
• Gessano-Savona 111.  
• Genova-Pisa-Roma 50.  
• Modane 50.  
• Santhià-Arona 55.  
• Trofarello-Chieri 112.  
Torino Dora 53, 113, 121.  
Id. Lingotto 50, 52, 101, 108, 111, 112.  
**TORINO P. S.** 53, 55, 113, 121.  
Id. Stura 53, 113, 121.  
Tornimparte-Sassa 277.  
Torralba 327.  
Torraccia di Verolengo 53.  
Torre a Mare (Bari) 86.  
Torre Annunziata Boscoreale 291  
**TORRE ANNUZIATA C.**  
Linea per Battipaglia - Paola - S. Eufemia-Reggio C. 92  
• Cancelli-Caserta 291.  
• Gragnano 289.  
• Napoli 95, 283, 289.  
• Nocera Inf. - Codola - Avellino - Benevento 283.  
• Nocera-Brindisi 95.  
Torre Annunziata Città 95, 283, 289.  
**TORREBERETTI**  
Linea p. Alessandria 56, 57, 58, 59.  
• Per Mortara-Lainio 57.  
• Mortara-Milano 58.  
• Novara-Arona 56.  
• Pavia 59.  
Torre Cerchiara - Villapiana 96  
Id. dei Passeri 88.  
Id. de' Picenardi 163.  
Id. del Greco 95, 283, 289.  
Id. del Lago Puccini 50.  
Id. del Salto-S. Lorenzo 96.  
Id. di Gaffe 315.  
Id. di Paretto 197.  
Torregrotta-Scala-Roccavaldina 98.  
Torre in Pietra - Palidoro 50.  
Torre Mellara 96.  
Torremuzza-Reitano 98.  
Torrenieri-Montalcino 221.  
Torrenova-S. Marco d'Alunzio 98  
Torre Orsaia 92.



**TORRE PELLICE**

*Linea per Pinerolo-Torino 101.*  
Torre S. Giorgio 103.  
Id. Saraceno 96.  
Torretta Corana 258  
Torriceia 244.  
Torriceia 89.  
Torrile-S. Polo 155.  
Torrione-Vinzaglio 116.  
Torriva di Siena 220.  
Tor Sapienza 88.

**TORTONA**

*Linea per Alessandria-Torino 66.*  
Arquata Scrivia - Genova 61.  
Novi Ligure 61bis.  
Pavia-Milano 61.  
Voghera-Piacenza 66.  
Tortora-Praia-Aleta 92.  
Tortorella 298.  
Tortoreto Lido 86  
Id. Nereto-Controguerra 86.  
Torviscosa 84.  
Trabia 98, 99.  
Trani 86.  
Traona-Cosio 146.

**TRAPANI**

*Linea per Alcamo dramazione - Palermo 100.*  
Marsala - Alcamo dramazione 318.  
Trappia 110.  
Trappeto 100.  
Travedona-Biandronno 149.  
Travesio 184.  
Trebaseleghe 167.  
Trebisacce 96.  
Trecate 53.  
Trecella 53, 147, 160.  
Tre Croci 257.  
Tremestieri 97.

**TRENTO**

*Linea per Bassano del Grappa-Venezia S. Lucia 173.*  
Bolzano-Brennero 69.  
Verona P.N. - Bologna 69  
Trepuzzi 86.  
Trequanda 221.  
Tressana-Terrarossa 62.  
Trevi 87.

**TREVIGLIO**

*Linea per Milano e Bergamo 147.*  
Milano-Torino 53.  
Olmeneta-Cremona 160.  
Verona-Venezia 53.  
Treviglio Ovest 147.  
Trevignano-Signorezza 177.

**TREVISO CENTRALE**

*Linea p. Cittadella-Treviso 180.*  
Conegliano-Calzato - Pieve di Cadore 178.  
Grisignano di Zocco-Le gnago-Ostiglia 167.  
Mestre-Venezia 71, 177, 178.  
Montebelluna 177.  
Portogruaro 181.  
Udine-Tarvisio 71.  
Treviso Porta Santi Quaranta 167, 177, 180.  
Tricarico - Garagnano - Grassano 95.  
Tricesimo 71.

**TRIESTE CAMPOMARZIO**

*Linea p. Erpelle-Costina-Pola 194.*  
Gorizia-Piedicolle 73.

**TRIESTE CENTRALE**

*Linea per Bivio d'Aurisina-Aurisina 75.*  
Cervignano-Portogruaro - Venezia 84.  
Divaccia-Fiume 74.  
Divaccia - Postumia 78.  
Gorizia-Piedicolle 73.  
Monfalcone-Udine 72.  
*Autom. p. Cittanova-Parenzo 197.*  
Montona-Parenzo 199.  
Portorose-Buie 198.  
Trinità-Bene Vagienna 111.  
Trinitapoli-S. Ferdinando di Puglia 86.  
Trino Vercellese 113.  
Trivigno 95.

**TROFARELLO**

*Linea per Bra-Savona 108.*  
Chiari 112.  
Cuneo-Ventimiglia 52.  
Possano-Savona 111.  
Genova-Pisa-Roma 50.  
Torino 50, 52, 108, 111, 112.

Troia-Castelluccio Sauri 91.  
Tromello 116.  
Tronzano 53.  
Id. -Pino 57.  
Tropea 92.  
Tufo 283.  
Tuoro sul Trasimeno 244.  
Turriaco-Peris 84.  
Tursi-Policoro 96.  
Tusa 98.  
Tuturano 86-

**U****UDINE**

*Linea per Casarsa-Venezia 71.*  
Monfalcone-Trieste 72.  
Palmanova - Cervignano-Grado 192.  
Pontebba-Tarvisio 71.  
Ugovizza 71.  
Ulzio-Claviere-Sestriere 50.  
Umago 200.  
Ummari 100.  
Uras-Mogoro 327.  
Urbana 243.

**URBINO**

*Linea per Fabriano 243.*  
Fermignano-Possombrone-Pesaro 241.  
Palmanova - Cervignano-Grado 192.  
Pontebba-Tarvisio 71.  
Ugovizza 71.  
Ulzio-Claviere-Sestriere 50.  
Umago 200.  
Ummari 100.  
Uras-Mogoro 327.  
Urbana 243.

**USMATE-CARNATE**

*Linea per Bergamo 151, 152.*  
Lecco-Sondrio 148.  
Milano 146, 152.  
Seregno 151.  
Uta 328.

**V**

Vaccareccia 298.  
Vaccarella 299.  
Vada 50, 229.  
Vado Ligure 61.  
Id. -Monzuno 65.  
Vaglia 206.  
Vagli-Careggine-Poggio 215.  
Vaglio Lucano 95.  
Vago-Zevio 53.  
Vaiano 65.

**VAIRANO-CAIANELLO**

*Linea per Caserta-Napoli 90.*  
Isernia-Sulmona 278.  
Roma 90

Valbruna 71.  
Valdaora 67.  
Valdibrana 21b.  
Valdigna d'Aosta 122.  
Valdobbiadene-Fener-Alano 176  
Valdoltra 198.  
Valduggia 55bis.

**VALENZA**

*Linea per Alessandria 59, 115.*  
Alessandria-Genova 56, 58.  
Casale-Vercelli 115.  
Mortara-Arona 56.  
Mortara-Luino 57.  
Mortara-Milano 58.  
Torreberretti-Pavia 59.  
Valeriano 175.

Valguarnera 325.  
Vallecora-Pofi-Castro 90.  
Vallecrosia 61.  
Valle di Maddaloni 91.  
Valledolmo 99.  
Vallelarga 278.  
Valle Lomellina 56, 57, 58.  
Valleluca 99.  
Valle S. Severino Rota 283.  
Valle Vermiglia 265.  
Vallo della Lucania-Castelnovo 92.  
Vallombrosa-S. Elero 65.  
Valmadonna 56, 57, 58, 59, 115.  
Valmagliera 60bis.  
Valmontone 90.  
Id. -Artena 259.  
Valmorasa-Acquaviva 194.  
Valmazzola 62.

**VALSAVOIA**

*Linea per Cantagiro 97bis.*  
Catania 97, 97bis.  
Catania-Messina M. 97.  
Siracusa-Marittima 97.  
Valstagna-Carpanè 173.  
Valtopina 87.  
Valvasone 175.  
Valvolciana 73, 77.  
Vandoles 67.  
Vanzago 54, 144, 149.  
Vanzone-Isolella 55bis.  
Vaprio d'Agogna 123.  
Varallo Pombia 56.

**VARALLO SESIA**

*Linea per Novara 55bis.*  
Varano (Ancona) 86.  
Id. Borghi-Ternate 149.  
Varazze 61.  
Varenna-Esino 146.

**VARESE**

*Linea per Gallarate-Milano 144*  
Porto Ceresio 144.  
Milano 146, 152.  
Seregno 151.  
Varese Induno 144.  
Varignana 86.  
Varigotti (Finale Ligure) 61.  
Varna 69.  
Varzo 54, 55.  
Vas-Quero 176.  
Vasto 86.  
Vastogirardi 278.  
Veiano-Barbarano Romano 255.  
Vella Scavi 92.

**VELLETRI**

*Linea per Cecchina-Roma 258.*  
Colleferro-Segni 259.  
Terracina 258.  
Venafrò 278.  
Venetico 98.

Venezia Carpenedo 84.  
Venezia Mestre 53, 71, 84, 85, 173, 177, 178, 188.  
Venezia Porto Marghera 188.

**VE NEZIA S. LUCIA**

*Linea per Bassano del Grappa-Trento 173.*  
Conegliano - Vittorio - Calzato-Pieve di C. 178  
Mestre (Serv. compl.) 188.  
Treviso-Montebelluna 177.  
Portogruaro - Cervignano-Trieste 84.  
Rovigo-Bologna 85.  
Udine-Tarvisio 71.  
Verona - Brescia - Milano-Torino 53.  
Venezia Zelarino 71, 177, 178.  
Venosa-Maschita 293.

**VENTIMIGLIA**

*Linea per Cuneo-Torino 52.*  
San Remo-Genova-Milano 61.  
Venzone 71.  
Verbania Pallanza 54, 55, 56.  
Verdicaro-Orosomaro 92.

**VERCELLI**

*Linea p. Casale - Alessandria 115.*  
Chivasso-Torino 53.  
Milano-Venezia 53.  
Mortara-Pavia 116.  
Verceia 150.  
Vercurago-S. Girolamo 146, 153.  
Verdello 147.  
Verdura 323.  
Verezi-Boggio 61.  
Verato 210.  
Vergiate 54.  
Vernante 52.  
Vernazza 50.  
Vermio-Montepiano - Cantagallo 65.

Verolanuova 156.  
Verolengo 113.  
Verona Cà di David 69.  
Verona Parona 69.

**VERONA P. N.**

*Linea per Brescia - Treviglio - Milano-Torino 53.*  
Legnago-Rovigo 166.  
Mantova-Modena 202.  
Nogara-Bologna 69.  
Padova-Venezia 53.  
Trento-Brennero 69.

Verona P. V. 53.  
Verciacco 67.  
Verteneglio 197, 200.  
Verzuolo 103.  
Vespolate 56, 57.  
Vetralla 257.

**VEZZANO**

*Linea per Pisa 50.*  
La Spezia-Genova 50.  
Pontremoli-Parma 62.  
Via Cattaneo (Genova) 50.  
Viadana-Brescia 155.

**VIAREGGIO**

*Linea per Lucca 217.*  
Pisa-Roma 50.  
Genova-Torino 50.  
Vibonati 92.  
Vibo Valentia 92.  
Vicarello 229.  
Vicchio 208.

**VICENZA**

*Linea p. Cittadella-Treviso C. 180*  
Grisignano di Zocco 53.  
Padova-Venezia 53.  
Schio 179.  
Verona - Brescia - Milano-Torino 53.

Vicoforte 62.  
Vicoforte S. Michele 111.  
Vico Matrone 257.  
Vicopisano-Bientina 218.  
Vicosoprano 150.  
Vicovaro 88.  
Vidalengo 53.

**VIENNA (Wien)**

Vietri-Romagnano-Salvitelle 95.  
Id. sui Mare-Amafi 92, 95.  
Vievola 52.  
Vigasio 166.  
Vigevano 58.  
Viggiù-Bisuschio 144.  
Vigilano d'Abruzzo 277.  
Id. d'Asti 129.  
Vigna di Valle 257.  
Vignale 55bis, 56, 57, 123.  
Id. -Riotorto 50.  
Vignate 53, 147, 160.  
Vigodarzere 174, 176.  
Vigone 103.  
Vigonza-Pianiga 53, 85.  
Villabartolomea 166.  
Villabassa 67.  
Villabate-Ficarazzelli 98, 99.  
Villabate Paese 312.  
Villabella 115.  
Villa Cadè 65.  
Id. Castelli 95.

**VILLACO (Villach)**

71, 71.  
Villa d'Adige 166.  
Id. Decani 199.  
Id. del Conte 174.  
Id. del Nevoso 74.  
Id. di Chiavenna 150.  
Id. di Rovigno 194bis.  
Villadossola 123.  
Villafalletto 103.  
Villafraanca-Bagnone 62.  
Id. d'Asti 50.  
Id. di Verona 292.  
Id. Piemonte 103.  
Id. Tirrena 98.

Villafraati-Cefalà Diana 312.  
Villaga-Barbarano 187.  
Villaganzerla 167.  
Villaga Lagarina 69.  
Villalba 99.

**VILLA LITERNO**

*Linea per Aversa - Napoli C. 89.*  
Formia-Roma 89.  
Napoli - Mergellina 89, 290.  
Napoli P. Garibaldi 89, 290

Villaverma 61.  
Villamaggiore 61, 142.  
Villa Masone 65.  
Villamassargia-Domusnovas 328.  
Villanova Baltea 122.  
Id. del Quieto 197.  
Id. d'Arda 158.  
Id. d'Ardenghi 116.  
Id. d'Asti 50.  
Id. di Parenzo 199.  
Id. di Reggio 202.  
Id. S. Pancrazio 202.  
Id. Solaro 118.

Villa Ottone 67bis.  
Id. Id. F. V. 67bis.  
Villapiana-Torre Cerchiara 96.  
Villa Poma 69.  
Villarosa 99.  
Villa S. Angelo 277.

**VILLA S. GIOVANNI**

*Linea per Napoli e Reggio Calabria 92.*  
Piroscalo per Messina Mar. 93.  
Villa S. Giovanni (Annetello) 92.  
Id. S. Lucia-Piedimonte 90.  
Id. S. Sebastiano 88.  
Villasor 327.  
Villastellone 52, 108, 111.  
Villaverla-Montecchio 179.  
Villa Vicentina 84.  
Villazzano 173.  
Villetta Malagnino 163.  
Id. S. Romano 115.  
Villini 260.  
Vilpiano-Nalles 68.

**VINCHIATURO**

276, 279.  
Vinzaglio-Torrione 116.  
Vipiteno 69.  
Visano 155.  
Visignano d'Istria 199.  
Vianada 199.  
Visogliano-Sistiana 72, 84.

**VITERBO PORTA FIORENTINA**

*Linea per Attigliano-Orte 256.*  
Capranica-Roma 257.  
Viterbo P. Romana 257.  
Vittoria 314.

**VITTORIO VENETO**

*Linea per Calzato - Pieve di Cadore 178.*  
Conegliano-Treviso C. - Venezia 178.  
Vittuone-Arduino 53.  
Vitulano 91.  
Vizzini-Licodia 97bis.

**VOGHERA**

*Linea per Alessandria-Torino 66.*  
Broni-Piacenza 66.  
Pavia-Milano 61.  
Tortona-Genova 61.

Vogogna 123.  
Id. Ossola 54.  
Volano 69.  
Volpago 186.  
Voltana 209.  
VOLTERRA  
*Linea per Vada-Pisa 229.*  
Voltri (Genova) 61.

**Z**

Zabroni-Roveria 194.  
ZAGABRIA (Zagreb) 74, 78.  
Zagario 90.  
Zambone 92.  
Zappulla 98.  
Zeme 50 bis.  
Zevio-Vago 53.  
Zinasco Nuovo 59.  
Zoagli 50.  
Zoldo-Longarone 176, 178.  
Zolfare-Comitini 309.  
Id. Delli 315.  
ZURIGO (Zürich) 57, 60.

**“IL GLOBO”**, CASA DI SPEDIZIONI  
MILANO

Uffici e Direz.: Corso Porta Nuova, 52 - Tel. 66.629 - 66.845  
Spedizioni regolari per la LOMBARDIA - PIEMONTE - LIGURIA e VENETO  
Servizio celere per BOLOGNA - FIRENZE - ROMA - NAPOLI - BARI - REGGIO  
CALABRIA - MESSINA - CATANIA - PALERMO - TRAPANI - MARSALA

**ASCANI** Telef. 23-743  
68-121

*Costruzione macchine utensili*

**C. ASCANI & C.**

MILANO - VIA P. CASTALDI, 21 a



**L.A.R.M.U.** Telef. 41-272

Laboratorio Artigiano Riparazione Macchine Ufficio  
**di ZANNINI & FLORI**

Riparazioni - Ricostruzioni integrali e  
Manutenzioni di qualsiasi tipo di Mac-  
chine Addizionate - Calcolatrici -  
Contabili e per Scrivere :: :: ::

ROMA VIA VICENZA, 32 c

**Ditta VINCENZO TABURET**

**IMPRESA TRASPORTI**



SPEDIZIONI  
OPERAZIONI DOGANALI  
TRASLOCHI - IMBALLAGGI

Forniture Combustibili di primarie qualità

**ROMA**

Grandi Magazzini: VIA PORTO FLUVIALE, 7  
Direzione: Via dei Serpenti, 80 - Tel. 45834 - 45045

**“MONTECATINI”**  
**SOCIETA' GENERALE PER L'INDUSTRIA  
MINERARIA E CHIMICA - MILANO**

*ha ripreso nelle sue fabbriche e miniere la produzione di*

**Carbone - Pirite - Zolfo - Marmi - Acido  
Solforico e Cloridrico - Fertilizzanti  
Fosfatici ed Azotati - Anticrittogamici e  
Antiparassitari - Prodotti chimici vari**

**GRAN** GUIDO SCIASCIA  
Premiata Fabbrica  
di Liquori e Sciroppi  
Casa Fondata nell'anno 1922

**MARSALA**  
**ROMA** Via Fabio  
Massimo, 80-80A  
Telefoni  
34-668 - 30-232  
**ALL'UOVO**  
**ricostituente**

Leggete **Il Globo**  
*Un giornale di fatti  
per chi ha da fare*

**Liquori**  
**De Santis**

il prodotto di gran classe  
ROMA Via Sforza Pallavicini, 22

**COLLEGIO FEMMINILE**  
**“SANT'AMBROGIO”**

**VARESE** Telefoni 23.81 - 16.41  
EDUCANDATO - SEMICONVITTO - ESTERNATO  
GINNASIO - LICEO CLASSICO - ISTI-  
TUTO MAGISTRALE - SCUOLA MEDIA  
**LEGALMENTE RICONOSCIUTI**  
SCUOLA MATERNA - ELEMENTARE

# PARTE II (Ufficiale)

## NORME RELATIVE all'ammissione dei viaggiatori nei treni contingentati

- LINEA TORINO-GENOVA** (quadro 50)  
Treno **15**: Torino-Alessandria (Piacenza-Bologna-Roma)  
» **16**: (Roma-Bologna-Piacenza) Alessandria-Torino
- LINEA PISA-ROMA** (quadro 50)  
Treno **726/9**: (Milano-Firenze) Pisa-Roma  
» **4/723**: Roma-Pisa (Firenze-Milano)
- LINEA MILANO-VENEZIA** (quadro 53)  
Treno **421**: (Napoli-Roma-Bologna) Verona-Venezia  
» **422**: Venezia-Verona (Bologna-Roma-Napoli)
- LINEA MILANO-BOLOGNA-FIRENZE-ROMA** (quadro 65)  
Treno **35**: Milano-Piacenza-Bologna-Firenze (Pisa-Roma)  
» **36**: (Roma-Pisa) Firenze-Bologna-Piacenza-Milano
- LINEA ALESSANDRIA-PIACENZA** (quadro 66)  
Treno **125**: Alessandria-Piacenza (Bologna-Roma)  
» **126**: (Roma-Bologna) Piacenza-Alessandria
- LINEA VERONA-BOLOGNA** (quadro 69)  
Treno **41**: (Venezia) Verona-Bologna (Roma-Napoli)  
» **42**: (Napoli-Roma) Bologna-Verona (Venezia)
- LINEA BOLOGNA-ANCONA-FOGGIA-BARI-LECCE** (quadro 86)  
Treno **467**: Bologna-Ancona (Roma)  
» **460**: (Roma) Ancona-Bologna  
» **815**: (Napoli) Foggia-Bari  
» **816**: Brindisi-Bari-Foggia (Napoli)  
» **3469**: (Roma) Foggia-Bari  
» **3468**: Bari-Foggia (Roma)  
» **41**: (Venezia-Verona) Bologna (Roma-Napoli)  
» **42**: (Napoli-Roma) Bologna (Verona-Venezia)
- LINEA ANCONA-ROMA** (quadro 87)  
Treno **75**: (Bologna) Ancona-Roma  
» **76**: Roma-Ancona (Bologna)  
» **41**: (Venezia-Verona-Bologna) Roma (Napoli)  
» **42**: (Napoli) Roma (Bologna-Verona-Venezia)
- LINEA ROMA-FORMIA-NAPOLI** (quadro 89)  
Treno **81**: Roma-Napoli (Reggio di Calabria)  
» **80**: (Reggio di Calabria) Napoli-Roma
- LINEA ROMA-CASSINO-NAPOLI** (quadro 90)  
Treno **781**: Roma-Napoli  
» **780**: Napoli-Roma  
» **3861**: Roma-Caserta (Bari)  
» **3856**: (Bari) Caserta-Roma
- LINEA NAPOLI-BENEVENTO-CERVARO-FOGGIA** (quadro 91)  
Treno **815**: Napoli-Foggia (Bari)  
» **816**: (Brindisi-Bari) Foggia-Napoli  
» **3861**: (Roma) Caserta-Foggia (Bari)  
» **3472**: (Bari) Foggia-Caserta (Roma)
- LINEA NAPOLI-PAOLA-S. EUFEMIA L.-REGGIO DI CALABRIA** (quadro 92)  
Treno **81**: (Roma) Napoli-Reggio di Calabria Centrale  
» **80**: Reggio di Calabria Centrale-Napoli (Roma)
- LINEA NAPOLI-POTENZA-BRINDISI** (quadro 95)  
Treno **821**: Napoli-Potenza-Brindisi  
» **820**: Brindisi-Potenza-Napoli  
» **81**: (Roma) Napoli-Reggio di Calabria Centrale  
» **80**: Reggio di Calabria Centrale-Napoli (Roma)
- LINEA LIVORNO-FIRENZE** (quadro 219)  
Treno **723**: (Roma) Livorno-Firenze (Milano)  
» **726**: (Milano) Firenze-Livorno (Roma)

Il quantitativo dei viaggiatori ammesso nei suddetti treni è contingentato e pertanto la vendita dei biglietti è adeguata alla quantità dei posti messi a disposizione.

Dai treni suddetti sono esclusi i viaggiatori muniti di biglietto di abbonamento di qualsiasi specie.

Ogni viaggiatore (compresi i militari) deve essere munito di uno speciale contrassegno nominativo numerato da esibire al personale ferroviario unitamente al biglietto di viaggio ed ai documenti di identificazione personale.

Tale contrassegno, che non è in alcun caso cedibile, viene emesso dalla stazione ferroviaria all'atto dell'assegnazione del posto per il treno richiesto e su di esso debbono essere riportati ben visibili:

- 1) la data di emissione;
- 2) nome e cognome del viaggiatore e indicazione del documento di identificazione personale;
- 3) numero e serie del biglietto di viaggio, che viene rilasciato al viaggiatore, in base alla tariffa a lui competente, all'atto della prenotazione oppure di cui egli sia già in possesso (viaggiatori da oltre, biglietti gratuiti, ecc.);
- 4) numero e giorno di partenza del treno contingentato;
- 5) destinazione per la quale il viaggiatore è stato prenotato.

Non è consentito il rilascio di contrassegni collettivi. Eppertanto, qualora il biglietto di viaggio sia stato rilasciato per più persone, si fa luogo all'emissione di tanti contrassegni quanti sono i viaggiatori.

Il viaggiatore è tenuto ad esibire documenti idonei a provare la propria identità, sia all'atto della prenotazione del posto sia in corso di viaggio. Egli appone la sua firma nell'apposito spazio del contrassegno.

Nella prenotazione dei posti hanno la precedenza sui viaggiatori ordinari le categorie appresso indicate:

- a) Ufficiali e Funzionari dell'A. C. in servizio;
- b) Militari (Sottufficiali e truppa) addetti all'A. C. in servizio;
- c) Funzionari dei Ministeri, muniti di autorizzazione rilasciata dai rispettivi Gabinetti e Segreterie;
- d) Funzionari delle Pubbliche Amministrazioni che viaggiano per ragioni di servizio, risultanti da dichiarazioni rilasciate di volta in volta dai rispettivi capi Ufficio;
- e) Addetti a Ditte o Imprese che lavorano per le Pubbliche Amministrazioni o cittadini privati (professionisti o no) esercenti un servizio di pubblica necessità, con autorizzazione rilasciata di volta in volta dai dirigenti delle Amministrazioni o dalle competenti Autorità.

La prenotazione dei singoli posti avviene secondo lo stretto ordine di presentazione allo sportello della stazione. Di massima per ogni persona viene effettuata la prenotazione d'un solo posto. Si fa eccezione per i viaggi dei gruppi familiari per i quali il richiedente deve esibire, oltre la carta d'identità dei singoli richiedenti, la prova che si tratti di persone che fanno parte della stessa famiglia, e cioè padre, madre, moglie, figli, fratelli e sorelle.

Le certificazioni (in semplice copia), che le sopradette categorie preferenziali di viaggiatori da c) a e) devono presentare per la prenotazione del posto vengono ritirate dalla biglietteria all'atto della prenotazione. Esse hanno valore pel solo viaggio per il quale deve rilasciarsi il contrassegno. Pertanto, nei casi di proseguimento di viaggi oppure di viaggi di ritorno in treno contingentato, devono essere presentate altre separate certificazioni alla stazione di inizio del nuovo viaggio.

L'effettuazione di un determinato percorso con treno contingentato non dà alcun diritto di precedenza nell'assegnazione del posto per un percorso successivo che il viaggiatore dovesse effettuare con quel medesimo treno o con altro contingentato; in altre parole l'Amministrazione ferroviaria non garantisce la prosecuzione del viaggio col treno contingentato prescelto o coincidente. Il viaggiatore dovrà quindi ripetere, a proprio rischio e cura, nella stazione iniziale del nuovo viaggio in treno contingentato, le prescritte formalità per l'assegnazione del posto. E' fatta eccezione, per i casi particolari in cui l'Amministrazione ferroviaria, con norme speciali, stabilisce un servizio di carrozze dirette o la prenotazione di un limitato numero di posti per treni coincidenti.

**I viaggiatori trovati a viaggiare abusivamente in treno contingentato sono fatti discendere alla prossima fermata, dopo essere stati sottoposti al pagamento delle sovrattasse e penalità previste, nonché a verbale di contravvenzione senza alcuna eccezione.**

## Supplementi (in Lire) per l'occupazione dei posti nelle carrozze con letti circolanti con i treni ordinari

D <sup>A</sup>	A	Posto in compartimento a due letti		D <sup>A</sup>	A	Posto in compartimento a due letti		Posto in compartimento "singolo"			
		Supplemento, compreso il diritto fisso, il bollo e l'imposta sull'entrata	Diritto di servizio spettante al conduttore, compreso il bollo			Supplemento, compreso il diritto fisso, il bollo e l'imposta sull'entrata	Diritto di servizio spettante al conduttore, compreso il bollo	Supplemento, compreso il diritto fisso, il bollo e l'imposta sull'entrata	Diritto di servizio spettante al conduttore, compreso il bollo		
e viceversa		1	2	e viceversa		1	2	3	4	5	
<b>A - Carrozze in servizio interno italiano</b>						<b>B - Carrozze in servizio diretto internazionale</b>					
Ancona-Bari			1138,—			Iselle tr.-Firenze	1163,—	113,—	2195,—	211,—	
Bari-Bologna			1454,—			Iselle tr.-Milano	510,—	49,—	889,—	86,—	
Bologna-Roma (via Falconara)			1226,—			Iselle tr.-Roma	1758,—	170,—	3185,—	326,—	
Bologna-Roma (via Firenze)			1280,—			Iselle tr.-Venezia	1084,—	105,—	2037,—	196,—	
Bologna-Torino			930,—			Bologna-Roma (via Firenze)	1280,—	124,—	2428,—	234,—	
Firenze-Milano			889,—			Firenze-Milano	889,—	86,—	1646,—	159,—	
Firenze-Roma (via Pisa)			1126,—			Firenze-Roma (via Pisa)	1126,—	109,—	2120,—	204,—	
Milano-Roma			1592,—			Milano-Roma	1592,—	154,—	3052,—	294,—	
Napoli-Reggio di Calabria			1184,—			Milano-Venezia S. L.	793,—	77,—	1454,—	141,—	
Roma-Reggio di Calabria			1554,—								
Roma-S. Eufemia			1363,—								

**AVVERTENZE:** — 1) Per i posti prenotati presso le agenzie della Compagnia Internazionale delle Carrozze con Letti, i sopra indicati importi dei supplementi debbono essere maggiorati delle seguenti tasse di locazione (al netto dell'imposta sull'entrata del 4°):

- L. 80, per le carrozze in servizio interno italiano;
- L. 120, per le carrozze in servizio diretto internazionale (posto in compartimento a due letti);
- L. 200, per le carrozze in servizio diretto internazionale (posto in compartimento «singolo»).

2) Per l'occupazione dei posti nelle carrozze con letti, oltre ai supplementi di cui sopra, il viaggiatore deve essere munito di biglietto ferroviario, e cioè:

- per le carrozze in servizio interno italiano: in tutti i casi di biglietto di 1<sup>a</sup> classe;
- per le carrozze in servizio diretto internazionale: di biglietto di 2<sup>a</sup> classe nei compartimenti doppi (a due letti), e di biglietto di 1<sup>a</sup> classe nei compartimenti «singolo» (a un letto).

Chi utilizza per il solo percorso italiano carrozze W.L. del servizio internazionale, deve munirsi in tutti i casi di biglietto ferroviario di 1<sup>a</sup> classe.



**G. MINO & C.**  
 CORSO ALTACOMBA, 7  
 TORINO  
 Telefono 76-333

Laminatoi a freddo  
 Presse ad eccentrico  
 Macchine a trafilare multiple  
 Bilancieri a mano ed a frizione  
 Macchine a ridurre

Specialità: **MACCHINE PER ORAFI.**  
**ARGENTIERI. ODONTOTECNICI**  
 STABILIMENTO IN VOGHERA

**SOC. NAZ. TRASPORTI**

**F.lli GONDRAND**

**ROMA - VIA REGINA ELENA, 47**  
 Telef.: 45-705 - 44-960 - 487-943 - 487-948



**COSTRUZIONE MACCHINE UTENSILI DI PRECISIONE**  
**TORNI MODERNI MONOPULEGGIA "PRECIMAX,"**  
**APPREZZATI ED ESPORTATI OVUNQUE**  
**VARIATORI GRADUALI DI VELOCITÀ "VHA,"**  
**STUDIO E COSTRUZIONE DI QUALSIASI MACCHINA**  
**OPERATRICE DIETRO SEMPLICE INDICAZIONE DEL**  
**CLIENTE :: COMMERCIO NAZIONALE ED ESTERO**  
**DI MACCHINE UTENSILI E PRODOTTI ANALOGHI**

**ELPINO AGOSTINI & Figli S.a.R.L.**

Stabilimenti: Telef. 31717 - 31719

Direz. Commerciale: Tel. 266311 - 263093

**GENOVA** Via A. G. Barrilli, 13R **MILANO** Via Andrea Doria, 9



**MARIO MONTANINI** Trasporti Internazionali Marittimi e Terrestri  
**SERVIZI DI LINEA REGOLARI SETTIMANALI**  
**SEDE: LIVORNO - PIAZZA DELLA VITTORIA, 7**

Agenzie:

MILANO - Via L. Manara, 1 - Telefono 57-3008  
 GENOVA - Piazza S. Sabina, 2-5 - Telefono 23-498

ROMA - Via Cernaia, 15-17 - Telefono 40-632  
 TORINO - Corso Dante, 90 - Telefono 67-037  
 MODENA - Via Carteria, 74 - Telefono 30-55



TORINO P. N. - VIA POLONIA, 3  
(già Via L. Bazzani)

Albergo Ristorante **DUE MONDI**

RINNOVATO Acqua corrente - Termofone  
Tel. 60-383 + Nuova dir. e Amministr. A. MO



Ditta Rag.

**MARIO GIAVELLI & C.**

VIA PIETRO MICCA N. 15  
Telefono 49.048



**TORINO**

FRIGORIFERI COMMERCIALI E DOMESTICI  
CUCINE - STUFE - RADIATORI ELETTRICI  
TRITACARNE - TRITAGHIACCIO  
MONTAPANNA - MOTOGELATIERE - ACCESSORI, ecc.

**TORINO ASTORIA**

PORTA NUOVA *Grande Albergo*  
Via XX Settembre, 4 Il massimo confort ai prezzi più convenienti - Telefoni 80-653 - 50-654

TORINO **ALBERGO RISTORANTE ORIENTE**  
VIA LAGRANGE, 47 - A 50 m. dalla Stazione di P. N.  
Acqua corrente calda e fredda - Termofone  
Camera a 1 letto L. 100 *Prorogatorio* PIERINO ROSSO

TORINO **Albergo NAZIONALE**  
VIA ROMA N. 254 **NUOVISSIMO**  
Telefoni: 51.224 - 52.890 *Pror. Fr. III CALVO*



**Casa del compressore**

ARTICOLI TECNICI  
PER ARIA COMPRESSA  
STAZIONE DI SERVIZIO  
**TORINO** Corso Vittorio Emanuele 26  
Telefono numero 82-244

**TORINO Albergo ROMA**  
PORTA NUOVA *Di fronte la Stazione*  
& **Rocca Cavour**  
1° Ordine - RISTORANTE - Telef. 42-328. F.lli CERNUSCHI

**IMPORTAZIONE-ESPORTAZIONE FRUTTA SECCA**  
DROGHE - COLONIALI - ALIMENTARI  
Ditta **ANGELINO CARLO - TORINO**  
VIA SUPERGA, N. 15 - TELEFONO 80-361

**O.M.A.R.** Officine Meccaniche Agricole Reggiane  
di LUIGI GUIDETTI  
TORCHI IDRAULICI PER VINACCIA  
POMPE DA TRAVASO  
**REGGIO EMILIA** VIA AQUA N. 8  
Telef. 21-14

**TORINO** Telef. 44-416  
VIA XX SETTEMBRE, 56 44-419

**Albergo IMPERIA MODERNO**  
CENTRALE - OGNI COMODITÀ  
Telefono con l'esterno in tutte le camere

TUTTI I MATERIALI E MACCHINARI  
PER COSTRUZIONI EDILI  
ATTREZZI PER IMPRESE  
BINARI E VAGONCINI DÉCAUVILLES

ditta **ANSELMO** Telefono 54.147  
GENOVA **MANFREDINI**  
Piazza Giusti, 6 R

**Amaretto Sala**  
*specialità*  
Distilleria Carlo Sala  
**SESTO S. GIOVANNI**



3207		2501		3353		2703		2503		2505		2705		2507		2509		2711		2511		2715		2513		C.O. Km.		A.I.G.	
km.	Fe 3	km.	Fe 3	km.	Fe 3	km.	Fe 3	km.	Fe 3	km.	Fe 3	km.	Fe 3	km.	Fe 3	km.	Fe 3	km.	Fe 3	km.	Fe 3	km.	Fe 3	km.	Fe 3	km.	km.	km.	
520	...	...	652	815	...	1206	1321	...	1735	...	1839	a	15	272	Genova P. F. X (P. F.)	e	644	...	807	...	925	1314	1431	...	...	1844	...	2005	...
524	...	...	656	821	...	1210	1325	...	1739	...	1843	a	16	273	Genova B. 2	e	640	...	801	...	919	1308	1425	...	...	1838	...	2001	...
534	...	...	660	829	...	1218	1333	...	1749	...	1853	a	17	274	Genova Sturla	e	631	...	784	...	912	1301	1418	...	...	1831	...	1952	...
537	...	...	709	832	...	1222	1337	...	1752	...	1912	a	18	275	Genova Quarto del Mile	e	628	...	751	...	909	1293	1410	...	...	1828	...	1949	...
541	...	...	713	838	...	1226	1341	...	1755	...	1916	a	19	276	Genova Quinto al Mare	e	623	...	746	...	909	1290	1408	...	...	1824	...	1945	...
546	...	...	718	841	...	1230	1345	...	1759	...	1919	a	20	277	Genova Capione	e	622	...	745	...	903	1287	1409	...	...	1819	...	1943	...
550	...	...	722	844	...	1234	1349	...	1762	...	1921	a	21	278	Genova Nervi X	e	619	...	742	...	900	1280	1403	...	...	1819	...	1940	...
550	...	...	728	848	...	1238	1351	...	1765	...	1924	a	22	279	Genova S. Maria	e	613	...	726	...	898	1274	1400	...	...	1814	...	1934	...
550	...	...	offr.	offr.	...	offr.	offr.	...	offr.	...	offr.	a	23	280	Boaglisco	e	606	...	726	...	898	1274	1400	...	...	1814	...	1934	...
550	...	...	offr.	offr.	...	offr.	offr.	...	offr.	...	offr.	a	24	281	Panetto	e	606	...	726	...	898	1274	1400	...	...	1814	...	1934	...
550	...	...	offr.	offr.	...	offr.	offr.	...	offr.	...	offr.	a	25	282	Pieve Ligure	e	606	...	726	...	898	1274	1400	...	...	1814	...	1934	...
550	...	...	offr.	offr.	...	offr.	offr.	...	offr.	...	offr.	a	26	283	Sori	e	606	...	726	...	898	1274	1400	...	...	1814	...	1934	...
550	...	...	offr.	offr.	...	offr.	offr.	...	offr.	...	offr.	a	27	284	Mulinetti	e	606	...	726	...	898	1274	1400	...	...	1814	...	1934	...
550	...	...	offr.	offr.	...	offr.	offr.	...	offr.	...	offr.	a	28	285	Recco X	e	606	...	726	...	898	1274	1400	...	...	1814	...	1934	...
550	...	...	offr.	offr.	...	offr.	offr.	...	offr.	...	offr.	a	29	286	Canoli	e	606	...	726	...	898	1274	1400	...	...	1814	...	1934	...
550	...	...	offr.	offr.	...	offr.	offr.	...	offr.	...	offr.	a	30	287	Canoli	e	606	...	726	...	898	1274	1400	...	...	1814	...	1934	...
550	...	...	offr.	offr.	...	offr.	offr.	...	offr.	...	offr.	a	31	288	Canoli	e	606	...	726	...	898	1274	1400	...	...	1814	...	1934	...
550	...	...	offr.	offr.	...	offr.	offr.	...	offr.	...	offr.	a	32	289	Canoli	e	606	...	726	...	898	1274	1400	...	...	1814	...	1934	...
550	...	...	offr.	offr.	...	offr.	offr.	...	offr.	...	offr.	a	33	290	Canoli	e	606	...	726	...	898	1274	1400	...	...	1814	...	1934	...
550	...	...	offr.	offr.	...	offr.	offr.	...	offr.	...	offr.	a	34	291	Canoli	e	606	...	726	...	898	1274	1400	...	...	1814	...	1934	...
550	...	...	offr.	offr.	...	offr.	offr.	...	offr.	...	offr.	a	35	292	Canoli	e	606	...	726	...	898	1274	1400	...	...	1814	...	1934	...
550	...	...	offr.	offr.	...	offr.	offr.	...	offr.	...	offr.	a	36	293	Canoli	e	606	...	726	...	898	1274	1400	...	...	1814	...	1934	...
550	...	...	offr.	offr.	...	offr.	offr.	...	offr.	...	offr.	a	37	294	Canoli	e	606	...	726	...	898	1274	1400	...	...	1814	...	1934	...
550	...	...	offr.	offr.	...	offr.	offr.	...	offr.	...	offr.	a	38	295	Canoli	e	606	...	726	...	898	1274	1400	...	...	1814	...	1934	...
550	...	...	offr.	offr.	...	offr.	offr.	...	offr.	...	offr.	a	39	296	Canoli	e	606	...	726	...	898	1274	1400	...	...	1814	...	1934	...
550	...	...	offr.	offr.	...	offr.	offr.	...	offr.	...	offr.	a	40	297	Canoli	e	606	...	726	...	898	1274	1400	...	...	1814	...	1934	...
550	...	...	offr.	offr.	...	offr.	offr.	...	offr.	...	offr.	a	41	298	Canoli	e	606	...	726	...	898	1274	1400	...	...	1814	...	1934	...
550	...	...	offr.	offr.	...	offr.	offr.	...	offr.	...	offr.	a	42	299	Canoli	e	606	...	726	...	898	1274	1400	...	...	1814	...	1934	...
550	...	...	offr.	offr.	...	offr.	offr.	...	offr.	...	offr.	a	43	300	Canoli	e	606	...	726	...	898	1274	1400	...	...	1814	...	1934	...
550	...	...	offr.	offr.	...	offr.	offr.	...	offr.	...	offr.	a	44	301	Canoli	e	606	...	726	...	898	1274	1400	...	...	1814	...	1934	...
550	...	...	offr.	offr.	...	offr.	offr.	...	offr.	...	offr.	a	45	302	Canoli	e	606	...	726	...	898	1274	1400	...	...	1814	...	1934	...
550	...	...	offr.	offr.	...	offr.	offr.	...	offr.	...	offr.	a	46	303	Canoli	e	606	...	726	...	898	1274	1400	...	...	1814	...	1934	...
550	...	...	offr.	offr.	...	offr.	offr.	...	offr.	...	offr.	a	47	304	Canoli	e	606	...	726	...	898	1274	1400	...	...	1814	...	1934	...
550	...	...	offr.	offr.	...	offr.	offr.	...	offr.	...	offr.	a	48	305	Canoli	e	606	...	726	...	898	1274	1400	...	...	1814	...	1934	...
550	...	...	offr.	offr.	...	offr.	offr.	...	offr.	...	offr.	a	49	306	Canoli	e	606	...	726	...	898	1274	1400	...	...	1814	...	1934	...
550	...	...	offr.	offr.	...	offr.	offr.	...	offr.	...	offr.	a	50	307	Canoli	e	606	...	726	...	898	1274	1400	...	...	1814	...	1934	...
550	...	...	offr.	offr.	...	offr.	offr.	...	offr.	...	offr.	a	51	308	Canoli	e	606	...	726	...	898	1274	1400	...	...	1814	...	1934	...
550	...	...	offr.	offr.	...	offr.	offr.	...	offr.	...	offr.	a	52	309	Canoli	e	606	...	726	...	898	1274	1400	...	...	1814	...	1934	...
550	...	...	offr.	offr.	...	offr.	offr.	...	offr.	...	offr.	a	53	310	Canoli	e	606	...	726	...	898	1274	1400	...	...	1814	...	1934	...
550	...	...	offr.	offr.	...	offr.	offr.	...	offr.	...	offr.	a	54	311	Canoli	e	606	...	726	...	898	1274	1400	...	...	1814	...	1934	...
550	...	...	offr.	offr.	...	offr.	offr.	...	offr.	...	offr.	a	55	312	Canoli	e	606	...	726	...	898	1274	1400	...	...	1814	...	1934	...
550	...	...	offr.	offr.	...	offr.	offr.	...	offr.	...	offr.	a	56	313	Canoli	e	606	...	726	...	898	1274	1400	...	...	1814	...	1934	...
550	...	...	offr.	offr.	...	offr.	offr.	...	offr.	...	offr.	a	57	314	Canoli	e	606	...	726	...	898	1274	1400	...	...	1814	...	1934	...
550	...	...	offr.	offr.	...	offr.	offr.	...	offr.	...	offr.	a	58	315	Canoli	e	606	...	726	...	898	1274	1400	...	...	1814	...	1934	...
550	...	...	offr.	offr.	...	offr.	offr.	...	offr.	...	offr.	a	59	316	Canoli	e	606	...	726	...	898	1274	1400	...	...	1814	...	1934	...
550	...	...	offr.	offr.	...	offr.	offr.	...	offr.	...	offr.	a	60	317	Canoli	e	606	...	726	...	898	1274	1400	...	...	1814	...	1934	...
550	...	...	offr.	offr.	...	offr.	offr.	...	offr.	...	offr.	a	61	318	Canoli	e	606	...	726	...	898	1274	1400	...	...	1814	...	1934	...
550	...	...	offr.	offr.	...	offr.	offr.	...	offr.	...	offr.	a	62	319	Canoli	e	606	...	726	...	898	1274	1400	...	...	1814	...	1934	...
550	...	...	offr.	offr.	...	offr.	offr.	...	offr.	...	offr.	a	63	320	Canoli	e	606	...	726	...	898	1274	1400	...	...	1814	...	1934	...
550	...	...	offr.	offr.	...	offr.	offr.	...	offr.	...	offr.	a	64	321	Canoli	e	606</												





*Marinelli's*  
**Genova**  
 Via Stucola, 4  
 Telef. 32.040



CINGHIA AL CROMO RITORTA  
 produzioni giornaliera 2.000 metri  
 CINGHIA CUOIO ROTONDA

Ing. A. RACHELI - Ing. R. BOSSI & C.  
**INVENZIONI**  
 UFFICIO BREVETTI

Milano via Pietro Verri, 6 Roma via Nazionale, 44  
 Telefono 70 018 Telefax 455431



IL RE DEI VINI  
**BAROLO**  
 OPERA PIA

SIRENE  
**"LA SONORA"**  
 GARBACINATE  
 MILANO

Prodotto di bellissime  
**Scacco al Re**  
 MILANO - Como VITT. EMANUELE 5 - TEL. 546907

**Ettore Moretti**  
 MILANO - FORO BUONAPARTE 67



LENDE DA CAMPO  
 MATERIALE PER CAMPEGGIO  
 COPERTONI IMPERMEABILI

ALDO BONA - MILANO  
 VIALE ABRUZZI 24 - TEL. 2102396



**ALFA**

Leggete **Il Globo**  
 Un giornale di fatti  
 per chi ha da fare

**CARLONI**  
 Il RUBINETTO che tutti adottano in tutto il mondo!  
 RUBINETTERIE CARLONI Via dell'Orso, 5 MILANO

**MANGANESITE**  
 La guarnizione insuperabile che tutti usano in tutto il mondo  
 Ing. C. CARLONI - MILANO - Via Orso, 5



O. M. A. R. OFFICINE MECCANICHE AGRICOLE REGGIANE di Luigi Guidetti TORCHI idraulici per vitiacci REGGIO Emilia Via Adua 8 P. OMPE da travaso Telef. 21-14



**G. MINO & C.**

CORSO ALTACOMBA, 7 TORINO  
Telefono 76-333

Laminatoi a freddo  
Presso ad eccentrico  
Macchine a trafilare multiple  
Bilancieri a mano ed a frizione  
Macchine a ridurre

Specialità: **MACCHINE PER ORAFI.  
ARGENTIERI. ODONTOTECNICI**  
STABILIMENTO IN VOGHERA

**CASALE SOC. R. L.**

GIÀ SOCIETÀ ANONIMA

**Dott. VITTORIO BOLDRINI**

Macchine per la  
lavorazione del legno  
e dei metalli

**MILANO** VIA FELICE CASATI, 25  
Telefono 62-623

OFFICINE MECCANICHE

**LA PRESSA ECCENTRICA**

Cav. Uff. GIACOMO DELPIN

**MILANO**

OFFICINE e UFFICI:  
Via Ugo Bassi N. 5

Negozi vendita:  
**MILANO** - Via A. Doria, 5  
Viale Sabotino, 22  
**TORINO** -

Presso eccentriche - Torchi a frizione - Macchine utensili in genere



*Marinelli*  
**Genova**  
Via Stucola, 4  
Telef. 32-040  
produzione giornaliera 2000 metri



CINGHIA AL CROMO RITORTA  
CINGHIA CUOIO ROTONDA

**CORAN**

COMMERCIO - RAPPRESENTANZE

**MACCHINE  
UTENSILI**

SEDE

**MILANO**

VIA VITTOR PISANI, 9

TELEF. 65.231-65.229

Agenzie di Vendita:

**MILANO - ROMA - TRIESTE - GENOVA**

**Cartoni Catramati, Bitumati,  
Talcati**

cemento plastico,  
idrofugo, vernice  
anticorruggine, asfalto,  
bitume, catrami, carbolineum acceleranti

**COPERTURE IMPERMEABILI TERRAZZI**  
PRODUZIONE DELLA  
**I. C. e V. I.**

Industria Cartoni Catramati e Vernici Impermeabili

**Milano** Via del Canzi, 29 (Luchini)  
Telefono 293-664

Architetti, Ingegneri preferite i nostri prodotti!

CERCANSI DEPOSITARI IN PROPRIE ZONE LIBERE



**CARRELLI**  
per industrie e magazzini

**CARRIOLE**  
di ogni tipo e portata

**RUOTE** gommate  
- anelli

MONTACARICHI TRASPORTABILI  
RIGOMMATURA RUOTE

**DELLEANI & ZAVAGLIA**

Via Juvara, 18 - **TORINO** - Telefono 46-800



PROSSIMAMENTE  
IN TUTTA ITALIA

**"Delitto"**

(24 dicembre 1945)

		di Sabotier		di Sabotier		di Sabotier		di Sabotier		di Sabotier		di Sabotier		di Sabotier		di Sabotier		di Sabotier		di Sabotier	
		di Sabotier		di Sabotier		di Sabotier		di Sabotier		di Sabotier		di Sabotier		di Sabotier		di Sabotier		di Sabotier		di Sabotier	
		di Sabotier		di Sabotier		di Sabotier		di Sabotier		di Sabotier		di Sabotier		di Sabotier		di Sabotier		di Sabotier		di Sabotier	
		di Sabotier		di Sabotier		di Sabotier		di Sabotier		di Sabotier		di Sabotier		di Sabotier		di Sabotier		di Sabotier		di Sabotier	
		di Sabotier		di Sabotier		di Sabotier		di Sabotier		di Sabotier		di Sabotier		di Sabotier		di Sabotier		di Sabotier		di Sabotier	
3205	1213	187	AT	AT	195	3175	1215	205	1185	1217											
ora	acc	acc	acc	acc	acc	acc	acc	acc	acc	acc											
2.3	2.3	2.3	2.3	2.3	2.3	2.3	2.3	1.2	2.3	2.3											
		605			1500	1555	1700	1800	1804	1855	0.239										
		599			1605	1610	1709	1810	1818	1905	0.249										
		619			1519	1610	1714	1811	1828	1909	0.254										
		521			1616	1721	1827	1916	1927	1916	0.262										
		329			1623	1729	1830	1924	1924	1924	0.267										
		507			1630	1735	1836	1940	1940	1940	0.275										
		547			1633	1737	1836	1942	1942	1942	0.285										
		583			1654	1754	1858	1958	1958	1958	0.293										
		616			1800	1900	1941	1941	1941	1960	0.304										
		645			1807	1907	1944	1944	1944	1960	0.312										
		704			1822	1922	1948	1948	1948	1960	0.322										
		716			1829	1929	1948	1948	1948	1960	0.330										
		808			1857	1957	1950	1950	1950	1960	0.341										
		719			1902	1902	1923	1923	1923	1960	0.351										
		810			1914	1914	1923	1923	1923	1960	0.360										
		816			1922	1922	1923	1923	1923	1960	0.369										
		1250			1929	1929	1929	1929	1929	1960	0.378										
		1639			1948	1948	1948	1948	1948	1960	0.387										
		1361			1950	1950	1950	1950	1950	1960	0.396										
		1649			1957	1957	1957	1957	1957	1960	0.405										
		744			1960	1960	1960	1960	1960	1960	0.414										
		730			1975	1975	1975	1975	1975	1975	0.423										
		809			1982	1982	1982	1982	1982	1982	0.432										
		813			1987	1987	1987	1987	1987	1987	0.441										
		740			1992	1992	1992	1992	1992	1992	0.450										
		813			1997	1997	1997	1997	1997	1997	0.459										
		544			1702	1702	1702	1702	1702	1702	0.468										
		600			1745	1745	1745	1745	1745	1745	0.477										
		622			1807	1807	1807	1807	1807	1807	0.486										
		638			1808	1808	1808	1808	1808	1808	0.495										
		633			1814	1814	1814	1814	1814	1814	0.504										
		691			1825	1825	1825	1825	1825	1825	0.513										
		653			1826	1826	1826	1826	1826	1826	0.522										
		783			1836	1836	1836	1836	1836	1836	0.531										
		708			1850	1850	1850	1850	1850	1850	0.540										
		716			1850	1850	1850	1850	1850	1850	0.549										
		835			1910	1910	1910	1910	1910	1910	0.558										

Londra (London Victoria)  
Parigi (Paris Lyon)  
Lione (Lyon Perrache)  
Ginevra (Geneve)  
Madone  
Torino P. N. 50

Stesepo la domenica

Torino P. N. X (P. F.)  
Torino P. S. X  
Torino Dara  
Torino Stura  
Stetimo per Castellamonte 597  
Brandizzo  
Chivasso 4 per Casale 113, Aosta 121, Asti 114  
Castellazzo  
Tortezza di Verolengo  
Saluggia  
S. Antonino di Saluggia  
Livorno Ferraris  
Biandrate  
Tronzano  
Santhà X (P. F.) per Arona 55, Biella 597  
S. Germano Verzeghesso  
Oltenengo (Km. 2)  
Vercelli X (P. F.) (Km. 1) per Alessandria 115, Pavia 116  
Borgo Vercelli  
Ponzana  
Novara X (P. F.) per Saronno 613  
Luino 57  
Novara 57  
Novara 55bis, Domodossola 123  
Novara X (P. F.) per Biella 594  
Trasca 116  
Magenta  
Corbesio-S. Stefano Ticino  
Vittuogo-Arluno  
Rho per Domodossola 54, Verzell 44  
Luino 149  
Milano Certosa 2  
Milano Bovio 674  
Milano P. N. 2  
Milano Centrale X (P. F.)  
Bologna 65, Sordani 145, Bergamo 147, Cremona 160

Automotrici AT401 e AT403: nei giorni feriali sono ammessi soltanto i viaggiatori diretti oltre Santhà.

**SOCIETÀ NAZIONALE DI TRASPORTI F. LLI GONDRAND**  
Succursale di **BIELLA** VIA TORINO, 15  
Vercelli Tel. 15.47 - Vallemosco Tel. 73.71  
Agenzie a: **Biella** Tel. 91-41, Borgomanero Tel. 194

**BIELLA ANGELO** ALBERGO  
Via Umberto, 65 - Tel. 20-93  
Raccomandato ai Sign. Viaggiatori  
Acqua corrente in tutte le camere  
Cameri e appartamenti con bagno - Ristorante - Algherinese  
Automobili alla stazione. Nuovo gestore **BIGNOLI STEFANO**  
E' direttore Albergo Quattro Nazioni - Nuovo

**BIELLA** Via XX Settembre, 17  
TELEFONO 16-28  
**ALBERGO E PRINCIPE**  
RISTORANTE  
Moderno - Cucina rinomata - Vini pregiati

**CYANE LABORATORIO CHIMICO** - PRODOTTI DI BELLEZZA E DI LUSO - **MILANO** VIA G. LUOSI, 2  
**PELIFICIO MANZETTI OBERDAN** PRODUZIONE PELO PER CAPPELLI E SOFFIATI PER PANNILANA - **ANDRONO MICCA** Via Corte Pietro N. 13 11  
Telefono 51-48

RACHELLI s. r. l. Motori - Macchine stradali - Edili - Gasometri - Rinnovi - MILANO Telefono 53.088

**G. SPICA-VINI-VERONA**

ESPORTAZIONE  
VINI DI ALCAMO  
(SICILIA) NEUTRI  
& MARSALATI

VINI VERONESI  
BARDOLINO  
VALPOLICELLA  
RECIOTTI

TEL. 3873 - CASELLA POST. 254 - TELEGR. SPICA-VERONA



Ditta

**MORINI & BOSSI**

di Morini, Amadori & C.

VIA MAURO MACCHI, 87  
Milano TELEFONI 286-741 / 42 / 43

**MACCHINE UTENSILI** moderne, nazionali ed estere  
Grande deposito di utensileria

**MONTANARI RIZIERO & FIGLI** REGGIO EMILIA

Via Tonale, 12  
Telefono 34-66



**FABBRICA IMPIANTI**

**COMPLETI PER L'ESSICCAZIONE DELLA PASTA ALIMENTARE**

Essiccatoi automatici - Trabatti d'incartamento definitivo - Trabatti di preincarto - Molini per scarti e residui di pasta e prodotti consimili, ecc.



**COSTRUZIONE MACCHINE UTENSILI DI PRECISIONE TORNÌ MODERNI MONOPELLEGGIA "PRECIMAX", APPREZZATI ED ESPORTATI OVUNQUE VARIATORI GRADUALI DI VELOCITÀ "VHA", STUDIO E COSTRUZIONE DI QUALSIASI MACCHINA OPERATRICE DIETRO SEMPLICE INDICAZIONE DEL CLIENTE :: COMMERCIO NAZIONALE ED ESTERO DI MACCHINE UTENSILI E PRODOTTI ANALOGHI**

**ELPINO AGOSTINI & Figli S.a.R.L.**

Stabilimenti: Telef. 31717 - 31719

Direz. Commerciale: Tel. 266311 - 263093

**GENOVA** Via A. G. Barrili, 13R **MILANO** Via Andrea Doria, 9



OFF. MECC.

**COMINIEC.**

BRESCIA

VIA TRENTO 54

Telefono Offic. 22-74  
Telefono Abit. 53-12

**COSTRUZIONI MACCHINE PER LA LAVORAZIONE DEL LEGNO. "NEMBER,"**

**Venezia ALBERGO NAZIONALE**  
Telef. 33-133 - A. 100 m. dalla Stazione - 200 letti  
Acqua corrente - Bagni - Ascensore - Prezzi miti - RISTO-  
RANTE. Diraz. GRAZIOTTI



MACCHINE PER PANIFICI E PASTIFICI



Soc. An. E. N. LANZINI - BRESCIA

**VENEZIA ALBERGO PATRIA**

Ristorante Bolognese  
**TRE ROSE**

Telefono 22-490

Vicino Piazza S. Marco  
Acqua corrente calda e fredda in tutte le camere - Termosifone - Ristorante rinomato  
Prezzi moderati  
Aperto tutto l'anno  
Prop. G. Angelo Bertoldin.



TUTTE LE MACCHINE PER LA LAVORAZIONE DEL LEGNO E METALLO  
MACCHINE EDILI

TEL. 694-270

**MONTAVOGLIA**  
MILANO Tel. 200-312  
Via Plinio, 2 ang. Via Aldovrandi, 15

**"IL GLOBO," Casa di Spedizioni** Ufficio e Direzione: Corso Porta Nuova, 52 - Telef. 66-620 - 66-845 **Milano**  
Spedizioni regolari per la Lombardia, Piemonte, Liguria e Veneto - Servizio celere per Bologna Firenze, Roma, Napoli, Bari, Reggio Calabria, Messina, Catania, Palermo, Trapani, Marsala

Per il servizio completo fra VENEZIA MESTRE e VENEZIA S. LUCIA vedasi il quadro 188  
 • Noi diretto 421 sono ammessi i viaggiatori appartenenti alle categorie esentate dalle tasse costituite di norma dall'Ufficio e il personale dello Stato e rispettive famiglie in esenzione da Verona per Padova e Venezia a Padova o Venezia.  
 B) Dal diretto 187 sono esclusi i viaggiatori in servizio locale nei tratti Braccia-Verona o Verona-Vicenza.  
 \* La fermata del diretto 187 a Grisignano di Zocco ha luogo soltanto per viaggiatori in arrivo.

Sospeso la domenica:				Sospeso la domenica:				Sospeso la domenica:				Sospeso la domenica:				Sospeso la domenica:				Sospeso la domenica:				Sospeso la domenica:								
1443 acc. 3 cl.	1439 acc. 3 cl.	1441 acc. 3 cl.	2071 acc. 2 e 3	1445 acc. 2 e 3	1525 acc. 2 e 3	1485 si cl. 3 cl.	187 di 2 e 3	421 di 3 cl.	1449 acc. 3 cl.	1451 acc. 2 e 3	477 acc. 2 e 3	1529 acc. 2 e 3	A.1. 1.11	1.12	1.13	1.14	1.15	1.16	1.17	1.18	1.19	1.20	1.21	1.22	1.23	1.24	1.25	1.26	1.27	1.28	1.29	1.30
550	610	618	628	628	639	645	651	659	663	663	663	663	663	663	663	663	663	663	663	663	663	663	663	663	663	663	663	663	663	663	663	663
601	610	621	634	645	651	651	651	651	651	651	651	651	651	651	651	651	651	651	651	651	651	651	651	651	651	651	651	651	651	651	651	651
618	621	628	634	645	651	651	651	651	651	651	651	651	651	651	651	651	651	651	651	651	651	651	651	651	651	651	651	651	651	651	651	651
628	634	645	651	651	651	651	651	651	651	651	651	651	651	651	651	651	651	651	651	651	651	651	651	651	651	651	651	651	651	651	651	651
639	645	651	651	651	651	651	651	651	651	651	651	651	651	651	651	651	651	651	651	651	651	651	651	651	651	651	651	651	651	651	651	651
645	651	651	651	651	651	651	651	651	651	651	651	651	651	651	651	651	651	651	651	651	651	651	651	651	651	651	651	651	651	651	651	651
651	651	651	651	651	651	651	651	651	651	651	651	651	651	651	651	651	651	651	651	651	651	651	651	651	651	651	651	651	651	651	651	651
659	663	663	663	663	663	663	663	663	663	663	663	663	663	663	663	663	663	663	663	663	663	663	663	663	663	663	663	663	663	663	663	663
663	663	663	663	663	663	663	663	663	663	663	663	663	663	663	663	663	663	663	663	663	663	663	663	663	663	663	663	663	663	663	663	663
663	663	663	663	663	663	663	663	663	663	663	663	663	663	663	663	663	663	663	663	663	663	663	663	663	663	663	663	663	663	663	663	663

Verrà giorno in cui tutti berranno l'AMARO "1918" ISOLABELLA  
 Da quel giorno i medici non avranno più niente da fare

**SEGMENTI MAGGIORA**  
 TEL. 79.071  
**TORINO**  
 REG. MARGHERITA

**AGOSTINO BURELLO - TORINO**

Corso Vitt. Emanuele II, N. 78 - Tel. 43-070 - 43-075  
 Via Pigafetta, N. 39 - Tel. 31-505

**MACCHINE UTENSILI**

Utensileria americana di precisione - Strumenti di misura - Costruzioni proprie - Rappresentanze

**Bitter Sala**  
 l'aperitivo

Distilleria Carlo Sala  
 SESTO S. GIOVANNI

Leggete **Il Globo**  
 Un giornale di fatti  
 per chi ha da fare

**G. Marinelli**

GENOVA  
 VIA STURLA, 3  
 TELEF. 33-040

MARKOTTI CUIO PER ABBRONTI DI CARZE E LANTERE CUIO PER APPARECCHI DIVISORI

**TORNI  
 DI  
 PRODUZIONE**

**OFFICINE DI  
 GARBAGNATE S.A.**  
 GARBAGNATE MIL. SE



**INVENZIONI**  
 Ing. A. Racheli - Ing. R. Bossi & C.  
**UFFICIO BREVETTI**  
 MILANO Via Pietro Verri, 6 - Tel. 70 018  
 ROMA Via Nazionale, 46 - Tel. 485431

*Scacco al Re*  
 di bellezza  
 MILANO - CORSO VITT. EMANUELE II - TEL. 849077

ROMA - VIA CATANIA, 9 TELEF. 862.551 **SOC. FERRO BETON** IMPRESA GENERALE DI COSTRUZIONE





**Macchine Utensili d'ogni genere**



TORNI  
LIMATRICI  
FRESATRICI  
SMERIGLIATRICI  
TRAPANI, ecc.



**DELLAVIA LUIGI**

**MILANO**

Viale Gian Galeazzo, 8-14  
Telefoni. 31-193 - 30-165

COSTRUZIONI MECCANICHE SPECIALITÀ  
BILANCIERI A FRIZIONE IN ACCIAIO  
FUSO E PRESSE ECCENTRICHE

Importazione **FRUTTA SECCA**  
Esportazione

DROGHE - COLONIALI - ALIMENTARI

Ditta **ANGELINO CARLO - Torino**  
VIA SUPERGA, 15 - Telefono 80-361

Ing. **A. Racheli** Ing. **R. Bossi & C.**

Ufficio **INVENZIONI**

Brevetti  
**Milano** Via Pietro Verri 6 Telefono 70.018 **Roma** Via Nazionale 46 Telefono 485431

**Casa del compressore**

ARTICOLI TECNICI  
PER ARIA COMPRESSA

Stazione di servizio

**TORINO**

CORSO VITTORIO EMAN., 26  
Telefono 82-244

**G. MARINELLI**

GUARNIZIONI in COPRO

**GENOVA**  
VIA STURLA, 4  
TELEF. 32-040

**BRIANZOLA**

MACCHINE  
LAVORAZIONE  
DEL LEGNO

TELEFONO  
N. 28484

TELEFONO 77-**SEREGNO**-TELEFONO

**TORINO** **Albergo ROMA**

PORTA NUOVA Di fronte la Stazione  
& **ROCCA CAVOUR**

1° Ordine - RISTORANTE - Telef. 42-328, F.lli CERINUSCHI

**TORINO** PORTA NUOVA  
VIA XX SETTEMBRE, 4

**ASTORIA** Grande Albergo

Il massimo comfort a prezzi più convenienti - Tel. 50-653 - 50-654

**FERGIM** DI FERRARI & GIUNCHI

Via Benedetto Marcello, 46  
TELEFONO 263406 **Milano**

**MACCHINE  
UTENSILI**



COMITA

AGENZIA  
GENERALI  
DI VENDITE

MILANO - VIA BROCCETTO, 7 - TELEF. 83-014

S.A. **MANTO'** MILANO

**TORINO**

VIA LAGRANGE 47  
A 50 metri dalla Stazione  
di Porta Nuova  
Acqua corrente calda e fredda - Termosifone - Camere a 1  
pette L. 100

**Albergo  
Ristorante**

**ORIENTE**

Proprietario **PIERINO ROSSO**

Robusti di bellezza  
**Scacco al Re**  
MILANO - Corso VITT. EMANUELE - TEL. 34007

Leggete **Il Globo**  
Un giornale di fatti  
per chi ha da fare

PRODOTTI DI BELLEZZA

**vanessa**

segue (Venezia-Padova-Verona)-Milano-Novara-Torino

(24 dicembre 1945)

	3192 ore 2x3	3200A ore 2x3	1212 ore 2x3	282 ore 1e2	252 ore 2x3	160 ore 2x3	AT 402 ore 2x3	AT 404 ore 2x3	182 ore 3x1	1206 ore 2x3	AT 804 ore 2x3	3208 ore 2x3	All. S. M.	Dist.	
...	...	...	...	245	...	709	...	...	1510	...	31710	...	...	...	per Mortara 58, Chiasso 60, Lecco e Sondrio 146, Pavia 61, Piacenza 65
...	...	...	...	302	...	...	...	...	...	...	1839	...	...	...	Milano Centrale X (P. F.)
...	...	...	...	312	...	720	...	...	1530	...	1867	...	...	...	Milano P. Nuova 2
...	...	...	...	315	...	721	...	...	1531	...	1867	...	...	...	Milano Bovisio 614
...	...	...	...	318	...	729	...	...	1541	...	1867	...	...	...	Milano Certosa 2
...	...	...	...	333	...	...	...	...	1541	...	1867	...	...	...	Rho per Domodossola 54
...	...	...	...	342	...	737	...	...	1550	...	1867	...	...	...	Verona 144, Luino 149
...	...	...	...	402	...	735	...	...	1607	...	1867	...	...	...	Vittorio-Arluno
...	...	...	...	414	...	868	...	...	1619	...	1867	...	...	...	Corbetta-S. Stefano Ticino
...	...	...	...	...	...	...	...	...	...	...	1867	...	...	...	Placenta
...	...	...	...	...	...	...	...	...	...	...	1867	...	...	...	Tracate
...	...	...	...	...	...	...	...	...	...	...	1867	...	...	...	Novara X (P.F.) per Biella 594
...	...	...	...	...	...	...	...	...	...	...	1867	...	...	...	Luino 57
...	...	...	...	...	...	...	...	...	...	...	1867	...	...	...	Novara 57
...	...	...	...	...	...	...	...	...	...	...	1867	...	...	...	per Varallo 55bis, Domodossola 123
...	...	...	...	...	...	...	...	...	...	...	1867	...	...	...	Novara X (P.F.) per Soronno 673
...	...	...	...	...	...	...	...	...	...	...	1867	...	...	...	Pontassone
...	...	...	...	...	...	...	...	...	...	...	1867	...	...	...	Borgo Vercelli
...	...	...	...	...	...	...	...	...	...	...	1867	...	...	...	Vercelli X (P.F.) (Km. 1)
...	...	...	...	...	...	...	...	...	...	...	1867	...	...	...	per Alessandria 115, Pavia 116
...	...	...	...	...	...	...	...	...	...	...	1867	...	...	...	Olegnano (Km. 2)
...	...	...	...	...	...	...	...	...	...	...	1867	...	...	...	S. Germano Vercellese
...	...	...	...	...	...	...	...	...	...	...	1867	...	...	...	Santhù X (P. F.)
...	...	...	...	...	...	...	...	...	...	...	1867	...	...	...	per Arona 55, Biella 591
...	...	...	...	...	...	...	...	...	...	...	1867	...	...	...	Trontano
...	...	...	...	...	...	...	...	...	...	...	1867	...	...	...	Bianze
...	...	...	...	...	...	...	...	...	...	...	1867	...	...	...	Livorno Ferraris
...	...	...	...	...	...	...	...	...	...	...	1867	...	...	...	S. Antonino di Saluggia
...	...	...	...	...	...	...	...	...	...	...	1867	...	...	...	Saluggia
...	...	...	...	...	...	...	...	...	...	...	1867	...	...	...	Torrazza di Verolengo
...	...	...	...	...	...	...	...	...	...	...	1867	...	...	...	Castelfossò
...	...	...	...	...	...	...	...	...	...	...	1867	...	...	...	Chivasso X
...	...	...	...	...	...	...	...	...	...	...	1867	...	...	...	per Cavigli 113, Aosta 121, Asti 114
...	...	...	...	...	...	...	...	...	...	...	1867	...	...	...	Brandizzo
...	...	...	...	...	...	...	...	...	...	...	1867	...	...	...	Sàttemo per Castellamonte 597
...	...	...	...	...	...	...	...	...	...	...	1867	...	...	...	Torino Stora
...	...	...	...	...	...	...	...	...	...	...	1867	...	...	...	Torino Dura
...	...	...	...	...	...	...	...	...	...	...	1867	...	...	...	Torino P. S. X
...	...	...	...	...	...	...	...	...	...	...	1867	...	...	...	Torino P. N. X (P. F.)
...	...	...	...	...	...	...	...	...	...	...	1867	...	...	...	Torino P. N. 50
...	...	...	...	...	...	...	...	...	...	...	1867	...	...	...	Medone
...	...	...	...	...	...	...	...	...	...	...	1867	...	...	...	il Casale
...	...	...	...	...	...	...	...	...	...	...	1867	...	...	...	Ginevra (Genova)
...	...	...	...	...	...	...	...	...	...	...	1867	...	...	...	Lione (Lyon Perrache)
...	...	...	...	...	...	...	...	...	...	...	1867	...	...	...	Parigi (Paris Lyon)
...	...	...	...	...	...	...	...	...	...	...	1867	...	...	...	Londra (London Victoria)

**TORINO** LATO ARRIVI  
**GRANDE ALBERGO**  
**SUISSE TERMINUS**  
I-Categoria Telefoni 42-278 - 43-354

**IMPERMEABILI MILANO**  
**DE-DO-FO**  
GALLERIA CORSO, N. 4  
angolo **PIAZZA BECCARIA**

**TORINO - Albergo NAZIONALE** TORINO - PENSIONE MODERNA  
VIA ROMA 254 - Telef. 51-224 - 52-890 - NUOVISSIMO. Prop. F.lli CALVO  
VIA CARLO ALBERTO, 35 - Telef. 52311/15 - Centrale -  
Ogni conforto. Direzione Cav. Uff. G. E. LERA.

**TORINO - Albergo SITEA** 17

**TORINO** Porta Nuova - **GRAN MOGOL HOTEL** Ristorazione - Autoimmessa - Sezione servizio telef. 40-381 - 51-383. Prop. NICOLA VERGINO







57 Zurigo-Lucerna-Bellinzona-Luino-  
Novara-Mortara-Alessandria-Genova

1253		1255		1252		1254	
accat.	2 e 3	accat.	2 e 3	accat.	2 e 3	accat.	2 e 3
715	1750	150	32	120	100	100	100
727	1802	121	76	121	76	121	76
731	1810	126	80	126	80	126	80
740	1816	126	80	126	80	126	80
745	1823	116	87	116	87	116	87
751	1839	106	92	106	92	106	92
759	1851	100	97	100	97	100	97
804	1901	100	104	100	104	100	104
821	1922	90	109	90	109	90	109
828	1930	94	115	94	115	94	115
832	1936	86	118	86	118	86	118
836	1942	117	127	117	127	117	127
842	1948	117	127	117	127	117	127
845	1953	96	135	96	135	96	135
854	2003						
908	2015						
11	2817						
accat.	2 e 3	accat.	2 e 3	accat.	2 e 3	accat.	2 e 3
930	2110	90	135	90	135	90	135
1133	2336	9	300	9	300	9	300
1140	2343						
1149	2348						

(16 dicembre 1945)

Milano-Mortara-Alessandria-Genova

1253		1255		1252		1254	
accat.	2 e 3	accat.	2 e 3	accat.	2 e 3	accat.	2 e 3
1851	2718	1851	2718	1851	2718	1851	2718
804	3113	804	3113	804	3113	804	3113
825	3245	825	3245	825	3245	825	3245
832	3255	832	3255	832	3255	832	3255
836	3262	836	3262	836	3262	836	3262
845	3263	845	3263	845	3263	845	3263
854	3263	854	3263	854	3263	854	3263
908	3278	908	3278	908	3278	908	3278
11	3278	11	3278	11	3278	11	3278
accat.	2 e 3	accat.	2 e 3	accat.	2 e 3	accat.	2 e 3
930	2810	930	2810	930	2810	930	2810
1103	2928	1103	2928	1103	2928	1103	2928
1105	2948	1105	2948	1105	2948	1105	2948

Per il servizio completo fra ALESSANDRIA e GENOVA vedasi il  
quadro 50 e fra MORTARA e ALESSANDRIA il quadro 58  
Per il servizio fra LUINO e LAVENO e OLBELLO o fra OLEGGIO  
o NOVARA vedansi rispettivamente i quadri 149 e 56

58

Per il servizio completo fra ALESSANDRIA e GENOVA vedasi il  
quadro 50 e fra MORTARA e ALESSANDRIA il quadro 58  
Per il servizio fra LUINO e LAVENO e OLBELLO o fra OLEGGIO  
o NOVARA vedansi rispettivamente i quadri 149 e 56

**Cognac all'uovo Sala**

— il vero ricostituente

Distilleria Carlo Sala  
SESTO S. GIOVANNI

**5** ingrassatori - oliatori  
**GIUSEPPE BEZZI**  
Parabiago

**CASA del  
COMPRESSORE**

TORINO CORSO VITTORIO EM., 26  
TELEFONO 82-244

ARTICOLI TECNICI  
PER ARIA COMPRESSA  
STAZIONE DI SERVIZIO

SIRENE  
**"LA SONORA"**  
GARRACINATE  
MILANO

GH Scaldabagni a semimmerione  
senza pericolo di corrente nell'acqua  
D> (Aut. delle Servizi di elettricità) <E  
In vendita presso i migliori rivenditori

SOCIETÀ ANONIMA  
**POMPE** ING. GIORDANA, GARELLO & C.  
TORINO - Corso Peschiera, 300

**EDILTECNICA** di ENNIO GANDOLFI  
Sede: MILANO Via Tortona 3  
Telefono: 30439 - 32114

Costruzioni e ricostruzioni civili e industriali - Ripristini  
neozoi; stabili, appartamenti - Preventivi gratis a richiesta

**Giovanni Lazzati**

MACCHINE UTENSILI PER LA LAVO-  
RAZIONE DEI METALLI E DEL LEGNO  
MATERIALI IN FERRO  
**Legnano** - Magazzino: VIA VOLTURNO, 6  
Telefono 78-13

Officina Elettromeccanica  
**ROBERTO MELI**

Macchine ellografiche per riproduzione disegni - Tecni-  
crafi - Tavoli da disegno - Adriporta e serrature elettriche  
Macchine da pasta COLUMBUS

**BERGAMO** VIA S. ANTONINO, 9 - Telef. 49-25

**Bobine  
Elettriche  
Zebra**



BOBINE SPINTEROGENE PER AUTO MOTO  
AVIO - REGOLATORI DI TENSIONE  
NUCLEI PER MAGNETI - TERGITORI  
CONDENSATORI TECNICI IN CARTA  
RADDRIZZATORI IN OSSIDO DI  
RAME - INDOTTI

**MILANO**  
VIA A. DORIA, 32 - TELEF. 25.179

BREVETTI  
**NEON SCOLARI - Milano**  
Via Verziere, 8 - Telef. 84428

**Ettore Moretti**  
MILANO - FORO BUONAPARTE, 67

**Saldatrici  
Elettriche**

per tutte le Applicazioni tipi

**ARCO**

CORRENTE CONTINUA  
CORRENTE ALTERNATA  
A PUNTI - DI TESTA  
RICALCATRICI - SCALDA-  
CHIODI - BRASASEGHE

S.p.a. **I.S.E.A.**

Industria Saldatrici Elettriche Automatiche  
**MILANO - Via A. Doria 32 T. 265.955**

Leggete **Il Globo**  
Un giornale di fatti  
per chi ha da fare

BREVETTI INDUSTRIALI E MARCHI DI FABBRICA  
PREPARAZIONE - DEPOSITO  
**Ing. ERNESTO BROD**  
MILANO - PIAZZA FIUME, 5



Ostenda-Bruxelles-Berlino-Basilea-Zurigo-Chiasso-Como-Milano

1 (1 settembre 1948)

Table with multiple columns showing train routes and times between Ostenda, Bruxelles, Berlino, Basilea, Zurigo, Chiasso, Como, and Milano. Includes sub-tables for 'Trazione elettrica' and 'per Bologna e Roma 63, Venezia e Torino 53, Genova 61'.

Per il servizio completo fra SEREGNO, MONZA e MILANO vedasi quadro 143

Pavia-Alessandria

(8 ottobre 1945)

Table showing train routes and times between Pavia and Alessandria, including stops like Cava Carbonara, Sirona Zinzico, Zinzico Nuovo, Pieve Albareto, Sanzattaro, Ferrera Lomellina, Lomello, Minde, Castellano, Torrazzello, Milano 8, Bozzole, Valenza, and Valmadonna.

per Milano a Vignera 61, Codogno 183, Stradella 142

Como-Lecco

(1 settembre 1945)

Table showing train routes and times between Como and Lecco, including stops like Albate (K.2), Camerlata (K.1), Albate Tracello (Km. 3), Camerlata (Km. 1), Anzano del Parco, Merone, Moians, Calsetto-Pucono, Molteno, Ossiano, Sals al Barro-Galbiate, Givrate, Valmadrera, and Lecco X.

Per il servizio fra PAVIA e COMO vedasi quadro 143. Per il servizio fra PAVIA e ALESSANDRIA vedasi quadro 142 e 148.

Per il servizio fra COMO e MILANO vedasi quadro 143. Per il servizio fra MILANO e ALESSANDRIA vedasi quadro 142 e 148.

Advertisement for COMO PIAZZA CAVOUR 5, TELEFONO 13 30, featuring Ristorante BARCHETTA, Albergo Politeama, and Albergo Firenze. Includes details about food and services.

Advertisement for Como-Albergo Canova, Via T. Gallio, Telef. 1312, featuring Albergo Canova and Albergo Firenze. Includes details about food and services.

EMILICOLATE COMO-BRUNATE Albergo MILANO-BRUNATE 99 e 99 inglesi S. GIOVANNI ALBATE CA. MERLATA e MOLTENO e LECCO per il servizio fra PAVIA e ALESSANDRIA vedasi quadro 142 e 148. RISTORANTE Canova Confarone



**G. MINO & C.**

CORSO ALTACOMBA, 7 TORINO  
 Telefono 76-333

Laminatoi a freddo  
 Presse ad eccentrico  
 Macchine a trafilare multiple  
 Bilancierii a mano ed a frizione  
 Macchine a ridurre

Specialità: **MACCHINE PER ORAFI.**  
**ARGENTIERI. ODONTOTECNICI**  
**STABILIMENTO IN VOGHERA**



Carriole, Carrelli,  
 Montacarichi e Ruote  
 per ogni applicazione



**CARRELLI BREVETTATI**  
**"WUMEC,"**

Macchine e accessori  
 per imballaggi



(Chiedere catalogo  
 generale gratis)

**POGGI MARIO**  
 TORINO

Via Etilio, 23 - Telef. 72-810

**FRATELLI TRUCCHI S. A.**

Via Brigata Liguria, 6 - GENOVA - Telefono N. 54-910

STABILIMENTO IN GENOVA:

CORSO DE STEFANIS, 79 - TELEFONO 56-184

FILIALE IN MILANO:

Via Albana, 28 (Cala Via Pratorio Umberto) - Telef. 81-856

**CINGHIE** PER TRASMISSIONI

TRAPEZOIDALI PER PULEGGIE A GOLA

**GUARNIZIONI**

PER OGNI APPLICAZIONE INDUSTRIALE

Velli di seta per buratti - Articoli per molini  
 Accessori per cinghie - Articoli tecnici

**G. MARINELLI**

GUARNIZIONI IN CUOIO

**GENOVA**  
 VIA STURLA, 4  
 TELEF. 82-040



**COSTRUZIONE MACCHINE UTENSILI DI PRECISIONE**  
 TORNÌ MODERNI MONOPULEGGIA "PRECIMAX",  
 APPREZZATI ED ESPORTATI OVUNQUE  
 VARIATORI GRADUALI DI VELOCITÀ "VMA",  
 STUDIO E COSTRUZIONE DI QUALSIASI MACCHINA  
 OPERATRICE DIETRO SEMPLICE INDICAZIONE DEL  
 CLIENTE :: COMMERCIO NAZIONALE ED ESTERO  
 DI MACCHINE UTENSILI E PRODOTTI ANALOGHI

**ELPINO AGOSTINI & Figli S.a.R.L.**

Stabilimenti: Telef. 31717 - 31719      Direz. Commerciale: Tel. 266311 - 263093

**GENOVA** Via A. G. Barrili, 13R      **MILANO** Via Andrea Doria, 9

**CALDAIE ELETTRICHE**

A BASSA ED ALTA TENSIONE PER PRODUZIONE DI VAPORE ED ACQUA CALDA

**Dott. Ing. NINO ROVELLI**

**MILANO** Foro Buonaparte, 57 - Tel. 82.089

**FERGIM** DI FERRARI & GIUNCHI

Via Benerietto Marcello, 46  
 TELEFONO 263406 **Milano**

**MACCHINE UTENSILI**

*Modelli di bellezza*

**Scacco al Re**

MILANO - CORSO VITT. EMANUELE 3 - TEL. 549507

**SIRENE**

**"LA SONORA"**

GARBAGNATE (MILANO)





**Parma-Fornovo-S. Stefano-(Sarzana)-La Spezia-Roma**

(28 dicembre 1945)

Aulla-Equi Terme-Minuicciano Casola

62bis

**Aulla X** per Parma e La Spezia 67 .....  
 Pallone .....  
 Ferrarolo .....  
 Frizzano-Giassano (Km. 1) .....  
 Frizzano-Giassano (Km. 2) .....  
 Graziano .....  
 Graciano .....  
 Equi Terme 42bis .....  
**Minuicciano Casola** .....

All. s.m.	D	h	v
64	10	53	1913
67	12	50	1925
82	18	48	1925
102	28	46	1925
124	38	44	1925
144	48	42	1925
164	58	40	1925
184	68	38	1925
204	78	36	1925

All. s.m.	D	h	v
523	3	647	1913
530	4	654	1925
538	5	703	1925

3611	3613	3617
BUC.	BUC.	BUC.
3.61	3.91	3.31

Alt. s.m.		D	h	v
62		Milano 85		
62		Piacenza 65		
62		PARMA-LA SPEZIA		
per Brescia 155, Suzara 68				
89	8	Parma X (Km. 1)		
85	9	Vicoforte (Km. 1)		
119	12	Collescio		
124	28	Ozimo Taro		
142	25	Fornovo X		
D.		Milano 85		
D.		Fidenza 159		
144	25	Fornovo X		
201	30	Città del Taro (Km. 1)		
226	35	Selva del Bochetto X		
212	37	Sollanico		
264	43	Valmazzola (Km. 8)		
296	46	Berceto X (Km. 11)		
231	51	Roccampurata		
232	54	Ostia Parmense		
412	61	Borso Val di Taro X (P.F.) (Km. 1)		
425	70	Grondola (Km. 2)-Guindà 2		
231	70	Pontrémoli X		
168	83	Scorcioli		
154	86	Piattiera (Km. 1)		
150	90	Villafranca-Basone X		
24	97	Terrassa (Km. 1)-Tresana (Km. 3)		
54	100	Aulla X per Equi Terme 62bis		
41	100	Capigliola 2 (Km. 1)-Albiano (Km. 1)		
28	106	S. Stefano di Magra X (Km. 1)		
261	104	S. Stefano di Magra X (Km. 1)		
32	112	Vezzano (Km. 5)		
36	117	Cd di Boschetti		
66	117	La Spezia Migliarina		
26	120	La Spezia Centrale X (P.F.)		
		I Genova 50		

Alt. s.m.		D	h	v
63		S. Stefano di Magra Sarzana		
26	3	S. Stefano di Magra X (Km. 1)		
30	3	Ponzano Magra		
16	3	Sarzana X		
86	8	La Spezia Centrale X (P.F.)		
32	8	Vezzano (Km. 5)		
16	10	Sarzana X		
3	16	Pià Centrale X (P.F.)		
17	16	Livorno Centrale X (P.F.) (Km. 2)		
59	412	Roma Termini X (P.F.)		

513	834	1909	...	...
506	626	1856	...	...
456	615	1845	...	...

Per il servizio completo fra LA SPEZIA e ROMA vedasi il quadro 50

Il numero 64 è riservato per le eventuali aggiunte

40  
V. PIAVE  
40  
ESPOSIZIONE  
E VENDITA MILANO

# LODEM

**MACCHINE  
UTENSILI**



*per la  
lavorazione  
del legno e  
dei metalli*

**LE MIGLIORI!**

TORNI · TRAPANI  
FRESATRICI  
SEGHE NASTRO  
TOULLE  
PIALLE  
ECC.

OFFICINE MECCANICHE RIUNITE

# S.A.U.R. F.I.A.M.M.A.

VIA TIBALDI, 12      VIA SEGANTINI, 69  
Telefono 32.816      Telefono 32.069

**MILANO**

ARTICOLI CASALINGHI - FERRAMENTA  
FUMISTERIA - RETI DA LETTO - MINUTERIA  
METALLICHE - APPARECCHI - Assoluta  
ELETTRODOMESTICI, ECC.      concorrenza

# Z ROSSO STILO Z

BREVETTO MONOIALE  
AGENZIA CENTRALE DI TORINO - MILANO - VIA BUCACCIO, 7 - TEL. 82.814

# ANDREA MERZARIO

S. p. A.

**MILANO** - Via Ciovassino, 1 - Telef. 83042 - 3 - 4  
**GENOVA** - Piazza F. Corridoni, 8 - Tel. 21917 - 21921  
**ROMA** - Piazza S. Bernardo, 106 - Tel. 43314 - 483062  
**TORINO** - Via S. Tommaso, 29 - Tel. 51112 - 46479  
**VENEZIA** - San Luca Corte Contarini del Boglio, 4306 - Telef. 23746 - 25948

SPEDIZIONE MERCI PER TUTTE LE  
PRINCIPALI LOCALITÀ D'ITALIA  
CON AUTOTRENI E FERROVIA  
ESPORTAZIONI -- IMPORTAZIONI



# S. Marinelli

GENOVA  
VIA STURLO, 2  
TELEF. 32-040

MARKOFFI CUOIO PER ABBONIMENTI DI CARDE E LAMIERE CUOIO PER APPARECCHI DIVISORI

REGGIO EMILIA      Ristorante

# Albergo SCUDO D'ITALIA

(già Scudo di Francia) - udo Angelon - Centrale - Rimodernato con acqua corrente in tutte le camere - Cucina accuratissima - Tel. 2427      Prior. Fauli Angelo

BAR - CAFFÈ  
GELATERIA  
RISTORANTE

# VALENTI

VIA VIMINALE, 13 - 17  
Telefoni 40.426 - 40.263

ROMA  
VICINO STAZIONE E TEATRO REALE  
SERVIZIO DI PRIMO ORDINE

ROMA Albergo

# GINEVRA

VIA VITE, 29      Centralissimo - Di fronte Posta Centrale -  
Telefono int. 60-968      Telegraf. - Telef. - Acqua corrente -  
Raccomandato ai viaggiatori.      Prior. Cav. CAZZOLA GIOVANNI

ROMA RISTORANTE

# FAGIANO

PIAZZA  
COLONNA  
Telef. 88.584

Il più centrale - Di vecchia rinomata

IMPORTAZIONE  
ESPORTAZIONE

# FRUTTA SECCA

DROGHE  
ALIMENTARI

Ditta ANGELINO CARLO

TORINO      VIA SUPERGA, N. 15  
TELEFONO 80-361

REGGIO EMILIA      Tel. 31-04

# Albergo Ristorante Posta

Il più centrale - Autorimessa - Gestione A. D. Poni



di bellezza

# Sacco al Re

MILANO - CORSO VITT. EMANUELE, 8 - TEL. 84957

ROMA - Albergo Ristorante

# TIRRENO

Via S. Martino ai Monti, 18 (S. Maria Maggiore)  
Telefono n. 40-778 - Ottimo trattamento



# EDILTECNICA

di ENNIO GANDOLFI

SEDE: MILANO

VIA TORTONA 3 - Tel. 30639 - 31114

Costruzioni e ricostruzioni  
civili e industriali

Ripristini negozi; stabili;  
appartamenti

Preventivi gratis a richiesta



OFFICINE MECCANICHE

## LA PRESSA ECCENTRICA

Cav. Uff. GIACOMO DEL PIN  
MILANO

OFFICINE e  
UFFICI:  
Via Ugo Bassi, 5

NEGOZI VENDITA  
MILANO Via A. DORIA, 1  
TORINO Viale SABOTINO, 22

Presses eccentriche - Torchi a frizione  
Macchine utensili in genere

# "BETOCEL,"

Materiale da Costruzione

lastre e tavelloni isolanti portanti  
per tavolati, muri divisori, SOSTI-  
TUISCE con notevole vantaggio  
economico e con criteri moderni  
ogni materiale edilizio

# "BETOCEL,"

Cementi Multicellulari Italiani S. A.

Uffici: MILANO - C. Vittorio Emanuele, 37-B - Telef. 76.047

Stabilimento: CORBETTA (Milano) - Telefono 7-32 Magenta

## ALBERTI & C. MILANO

VIA NINO BIXIO, 4 - Telefono 200-007

DECORAZIONI CAVALLERESCHE CIVILI  
E MILITARI - MEDAGLIE - DISTINTIVI

# TRASPORTI AMBROSIANA

## MILANO

VIA G. NEGRI N. 10

TELEFONO N. 89.597

EFFETTUA TRASPORTI  
A MEZZO CAMION

COLLETTAME PER:

TRIESTE - GENOVA - FIRENZE - ROMA ed oltre

A carico completo per tutte le destinazioni

# La Cultura

Libreria in Milano

Piazza Fontana, 5 (Palazzo Allouye Comensoli)

Per i vostri studi: una consulenza  
Per le vostre letture: un consiglio

Filosofia - Lettere - Storia - Arte  
Diritto - Economia - Scienze naturali  
Medicina - Agraria - Ingegneria



Carriole, Carrelli,  
Montacarichi e Ruote  
per ogni applicazione

CARRELLI BREVETTATI  
"WUMEC,"

Macchine e accessori  
per imballaggi

(Chiedere catalogo  
generale gratis)

POGGI MARIO  
TORINO

Via Eraldo, 23 - Telef. 72-910



O.M.A.R. OFFICINE MECCANICHE di Luigi Galdetti

AGRICOLE REGGIANE  
TORCHI idraulici per vinaccia - POMPE da travaso  
REGGIO EMILIA - Via Adua, 8 - Telef. 21-14

Verrà giorno in cui tutti berranno l'AMARO "1918," ISOLABELLA  
Da quel giorno tutti i medici non avranno più niente da fare



SOC. NAZ. TRASPORTI

F.lli GONDRAND

ROMA - VIA REGINA ELENA, 47

Telef.: 45-705 = 44-960 = 487-943 = 487-948

ALLVA

SARONNO

AMARETTO  
DI  
SARONNO

ORIGINALE

GRAN LIQUORE

MARCA DEPOSITATA

Da molti imitato da nessuno eguagliato

più prossimamente  
in tutta Italia

“DELITTO”



Per i diretti 36 sono ammessi, soltanto i viaggiatori in partenza da Bologna per Modena, Reggio Emilia, Parma, Piacenza, Genova, Alessandria, Asti, Torino, Genova e Milano: in partenza da Modena, Reggio Emilia, Parma, Piacenza, Genova e Alessandria per Bologna. Per il suddetto treno 36 il quantitativo dei viaggiatori ammesso è contingentato e comporta la vendita dei biglietti sul deposito alla stanziale del posto che sono mezzi a disposizione. Per le altre norme vedasi a pag. 1.

3364	1350	1350	1354	3568	410
om. 2 e 3	accol. 2 e 3	accol. 2 e 3	accol. 2 e 3	om. 2 e 3	...
...	...	...	...	...	...
...	...	...	...	...	...

1. classe Roma-Milano

12 00	12 58	13 08	13 47	13 54
14 56	14 48	15 21	15 28	16 26
...	...	...	...	...

Roma-Torino

16 26	21 45	22 29
...	...	...

17 10	18 10	18 25	19 40	20 25
...	...	...	...	...
20 31	21 40	22 00	23 15	24 10
...	...	...	...	...

38	1368	225	2318	003	013	050	102	131	136	225	245	295
...	...	...	...	...	...	...	...	...	...	...	...	...

Brindisi 46  
Napoli 97  
Ancona 86

(Trazione elettrica da Piacenza a Milano)  
(22 novembre 1945)

Al.	D. H.	Km.	
45	a	413	per Bannaro 69, Venezia 85, Pistoia 210
46	a	426	Bologna Centrale X (P.F.)
47	a	431	Livorno (Km. 1)
48	a	439	Anzolo (Km. 12)
49	a	450	Samboglia (Km. 2)
50	a	465	Castelfranco d'Emilia X
51	a	480	Miódica X (P. F.) (Km. 1)
52	a	485	407.649.653.660
53	a	489	Rubiera
54	a	489	Villa Alesana
55	a	475	Reggio d'Emilia X (P.F.) (Km. 1)
56	a	486	656.655.655bis.656.657
57	a	492	Villa Cade X (Km. 1)
58	a	497	S. Ilario d'Enza X (Km. 1)
59	a	497	S. Prásero Parmense
60	a	503	Parma X (P. F.) per Soezia 62, Braciacia 158, Suzzara 650
61	a	513	Ponte Taro
62	a	516	Castelnuovo (Km. 2)
63	a	522	Parola
64	a	523	Fidenza X per Cremona 158 e Solomaggiore 161
65	a	523	Fidenza X per Fornovo 159
66	a	532	Asteno 163, 2
67	a	539	Florentinola X
68	a	545	Cadeo
69	a	548	Pontenure
70	a	556	Piacenza X (P.F.) Genova 61 Torino 66 Medane 58

per Alessandria 66, Cremona 157

53	a	580	Piacenza X (P.F.)
54	a	586	S. Stefano Lodigiano (Km. 1)
55	a	592	Casaleo X (P.F.) per Cremona 163
56	a	577	Coosiglio X (P.F.)
57	a	584	Castelpetrignano X (P. F.) per Favia 163
58	a	585	Acquegno (Km. 1)
59	a	586	Lodi X (P. F.)
60	a	603	Tavazzano (Km. 1)
61	a	607	S. Zenone del Lenzino (Km. 2)
62	a	616	Melanzano X
63	a	616	S. Giuliano Milanesi
64	a	616	Milano Rosaredo X
65	a	611	per Favia e Genova 61
66	a	618	Milano Porta Romana
67	a	620	Milano Lambrate X 53. 58. 61. 142. 747. 160
68	a	620	Milano Centr. X (P.F.) 51. 55. 141.

L. Roma 60

SIRENE  
"LA SONORA,"  
GARBAGNATE (Milano)

IMPERMEABILI MILANO  
DE-DO-FO  
Galleria Corso, N. 4  
ang. Piazza Béccaria

DIAZ MARIO - Milano  
Via Bossi, 4 - Telefono 81-892  
Fabbrica Penne Stilografiche  
Watermans - Parker - Everhard  
INGROSSO - DETTAGLIO - Vendita per GROSSISTI

Le più belle insegne luminose al NEON Brevetti NEON SCOLARI Fabbrica specializzata Milano VIA VERZIERE 9 Telefono 84 426 31

RACHELLI S. F. L. Via Riamotti, 15 MILANO Telefono 13 088 HO O RI MACCHINE STADALI - EDILI - GENERATORI FIAMMA PER SOFFIEME HO O RI PER IMBARCAZIONI

**Albergo BOLOGNA**

SANTA CHIARA, 5 (Presso Pastoon) - Il preferito dagli industriali, viaggiatori, professionisti - 120 camere - Ogni confort - Centralissimo - Telef. 51.736 - 51.737 - 501.054. Propr. A. GRIFOLII

**ROMA**

**Albergo LOCARNO**

VIA DELLA PENNA (Piazza del Popolo) - MEUBLÉ - Telef. 375.269 - Centrale - Tranquillo - Ogni confort. Propr. F. TURCHII.

**San Giorgio**

Via Regina Giovanna di Bulgaria

(PRESSED LA STAZIONE)

Nuova costruzione - Oltre 200 letti - Tutte le camere con gabinetto privato annesso e telefono - 60 con bagno privato.

MEDESIMA DIREZIONE DELL'ALBERGO MASSIMO D'AZEGLIO

**Albergo Marconi**

VIA REGINA GIOVANNA DI BULGARIA, 97

TELEFONO 40.864 - VICINISSIMO STAZIONE - PREZZI MODICI - OGNI CONFORT.

Propr. C. BROGGINI.

**Albergo Columbia**

VIA VIMINALE, 15 - Telefono 487.289

VICINO STAZIONE TERMINI - OGNI CONFORTO - PREZZI MODICISSIMI.

Propr. C. BROGGINI.

**ALBERGO TORINO**

MEUBLÉ

Via Principe Amedeo N. 8

Vicino Stazione Centrale - Telef. 40-335

CAMERE CON BAGNO - PREZZI MODICI

CARLO RUSCHENA ai Prefetti

Lungotevere Mellini 1-2-3  
 succursale di Via Prefetti, 28

Telef.: 40-505  
 683-663  
 35-182  
 33-257

**Gran Caffè Esperia**

Il ritrovo della migliore Società italiana e straniera

Hotel

**Lugano Fleurie**

Centralissimo - Vicino Piazza Barberini  
 Tutto il confort - Il vostro «Chez soi»

Via Tritone, 132  
 Telefono 40-733

**RISTORANTE DAL BOLOGNESE**

Le migliori specialità della cucina bolognese  
 POSTEGGIO AUTO - Proprietari GIUSEPPE PAREN-  
 TELEFONO 375-248



cucina accurata  
 vini squisiti  
 prezzi moderati

Il più antico e caratteristico ristorante sotterraneo VICINO AI TEATRI VALLE E ARGENTINA POSTEGGIO VIGILATO PER AUTOMOBILI

**Ristoranti**

Via Montecatini (Presso Piazza Colonna) TELEF. 62863 - 61160

**DAMIANI e FALCHETTO**

I preferiti per la cucina, il servizio e distinzione

**Albergo REGNO**

CORSO UMBERTO 330 - Telefono 64.382  
 Centralissimo - Tutti i confort

**Grotta del Piccione**

il locale più caratteristico di Roma  
 Via della Vite, 37

**Cene e dopo cene - Teatro**

allietate da una tipica orchestra - Attrazioni canto ballo - Aperto fino ad ora inoltrata

Prenotate i tavoli telefonando al N. 65336

**Ristorante**

Via Merulana, 256 (Piazza S. M. Maggiore)

**"Scoglio di Frisio"**

Caratteristico locale - Tipico concerto napoletano - Specialità partenopee - Chiusura a notte inoltrata - Tel. 487.619

**ALBERGO GENIO**

Via Zanardelli, 28 Tel. 52238 - 21 più prossimo al Fontanello, al Palazzo di Giustizia, al Senato, ai quartieri Prati, Termosifone - Ascensori - Acqua corrente calda e fredda e camere con bagni privati. - Dalla Stazione Centrale e da tutti i punti della città i treni CD (circolare destra) e CS (circolare sinistra) portano a Via Zanardelli (Ponte Umberto).

Centralissimo - Acqua corrente calda e fredda - Prezzi modici - Telef. 51-700. Propr. G. CORTEGGIANI

Apparecchi "CICCOTTI" - Elettrodomestici - Termoidraulici - Filoterapisti e Inzameria Sanitaria - DECODIFICATORI ELETTRONICI "CICCOTTI" - ROMA VIA LIBERTÀ, 17 - Telefono 488678





67

Vienna-S. Candido-Forzezza

(15 dicembre 1945)

Table with columns for line numbers (9705, 9757, etc.), station names (Vienna, S. Candido, Forzezza), and arrival/departure times. Includes a small table for connections at S. Candido.

68 Malles Venosta-Merano-Lana Postal-Bolzano

(Trazione elettrica da Merano a Bolzano)

(10 dicembre 1945)

Table with columns for line numbers (2131, 2135, 2139), station names (Malles Venosta, Merano, Lana, Bolzano), and arrival/departure times. Includes a small table for connections at Merano.

Leggete Il Globo Un giornale di fatti per chi ha da fare

LUNARIO "BARBANERA" DI FOLIGNO di FELICIANO CAMPITELLI

E' pubblicata l'edizione 1946. L'unico autentico, antichissimo ed accreditato almanacco del famoso astrologo "Barbanera", dei Monti Appennini. Si pubblica ininterrottamente da 182 anni. Contiene anche l'elenco generale delle fiere suddi-visionarie per regione. Guardarsi dalle contraffazioni. Il Lunario Barbanera di Foligno e' un venduto milione l'ED anno. FELICIANO CAMPITELLI - FOLIGNO e nelle migliori edicole, giornalaie, e librerie.

67bis (Trazione elettrica) Campo Tures-Brunico

(1 settembre 1945)

Table with columns for line numbers (163, 187, 165, 169, 171), station names (Campo Tures, Brunico), and arrival/departure times. Includes a small table for connections at Campo Tures.

CALENDARIO OLANDESE STORICO 1946

CONTIENE OLTRE 400 PROVERBI, EFFEMERIDI, DATI STORICI, INDICAZIONI TRIBUTARIE, ASTRONOMICHE, SCADENZE, IRI, ecc. EDIZIONE TRUSSARDI PROPRIETA RISERVATA



69 Segue: Berlino-Monaco-Innsbruck-Brennero-Bolzano-Trento-Verona-Nogara-Bologna

(3 gennaio 1946)

600		675		1100		1840		2200		
AT 217		55		2115		2102		AT 218		
Acqu.		di ab.		Acqu.		Acqu.		Acqu.		
3.01		3.01		3.01		3.01		3.01		
330	500	1158	1840	44	227	Verona P. N. X (P.F.) (Km. 1)	726	1465	42	218
344		1158	1857	45	245	Verona Cà di David (Km. 2)	713	1485	43	218
351		1158	1857	46	245	Verona S. Pietro (Km. 2)	708	1485	44	218
403		1217	1916	47	249	Bustapietra (Km. 1)	708	1485	45	218
405		1217	1916	48	249	Isola della Scala (Km. 1)	653	1413	46	218
412		1217	1916	49	257	per Rovigo 768	652	1412	47	218
419		1217	1916	50	257	Pallescina	646	1405	48	218
421		1230	1932	51	260	Nogara X (Km. 1) per Mon-	637	1358	49	218
426		1230	1932	52	260	cava e Montecce 763	634	1357	50	218
434		1230	1932	53	260	Roncanova di Gazzo Ver. X	628	1357	51	218
444		1248	1938	54	273	Ostella X per Grigolano	610	1338	52	218
450		1248	1938	55	273	di Zocco e Treviso 767	610	1338	53	218
456		1260	1938	56	273	Revere	607	1335	54	218
464		1309	1951	57	286	Revere Scalo (Km. 3)	607	1335	55	218
470		1309	1951	58	286	Villa Pemo (Km. 1)	607	1335	56	218
476		1309	1951	59	286	Poggio Rusco ? per Fer-	607	1335	57	218
480		1309	1951	60	286	rara e Suzzara 648	607	1335	58	218
486		1321	1964	61	302	Mirandola (Km. 4)	607	1335	59	218
491		1321	1964	62	302	S. Felice sul Panaro X per	607	1335	60	218
496		1332	1964	63	302	Cavezzo e Finole 650	607	1335	61	218
500		1332	1964	64	302	Camposanto	607	1335	62	218
506		1340	1964	65	317	Bologna	607	1335	63	218
511		1340	1964	66	317	Crevalcore X per Ferrara	607	1335	64	218
516		1357	1964	67	322	e Modena 660	607	1335	65	218
521		1357	1964	68	322	S. Giovanni in Persiceto	607	1335	66	218
526		1407	1964	69	331	X per Genta 661	607	1335	67	218
533		1407	1964	70	338	S. Giacomo di Marzignano	607	1335	68	218
540		1407	1964	71	340	Tavernola d'Emilia (Km. 1)	607	1335	69	218
546		1407	1964	72	346	Bologna Panigola Scalo (Km. 1)	607	1335	70	218
551		1453	1964	73	351	Bologna Centrale (P.F.)	607	1335	71	218
556		1453	1964	74	351		607	1335	72	218
560		1927	1964	75	362	Firenze 65	607	1335	73	218
566		2223	1964	76	362	Ancona 66	607	1335	74	218
570		658	1964	77	362	Roma Termini 67	607	1335	75	218

● Nel diretto 41 sono ammessi soltanto i viaggiatori appartenenti alle categorie preferenziali dei treni contingenziali nonché gli Ufficiali e gli impiegati statali e rispettive famiglie, in partenza da Venezia, Padova e Verona per Roma e Napoli ed in partenza da Venezia e Padova per Bologna.

■ Nel diretto 42 sono ammessi soltanto i viaggiatori appartenenti alle categorie preferenziali dei treni contingenziali nonché gli Ufficiali e gli impiegati statali e rispettive famiglie, in partenza da Napoli e Roma per Verona, Padova e Venezia ed in partenza da Bologna per Padova e Venezia.

70 Chiusa-Plan Val Gardena

(5 agosto 1945)

4253	Alt.	Dist.	(Linea a scartamento ridotto)	4252
metri	m.	Km.	per Brennero e Bologna 69	metri
1.63				1.63
1810	522	3	Chiusa ?	705
1845	792	3	S. Pietro (Km. 2)	639
1914	1159	21	Roncadizza (Km. 1)	610
1931	1227	27	Ortisei ?	551
1946	1371	31	Soplaies	540
2003	1562	33	S. Cristina	520
2018	1789	33	Castel Gardena	513
2029	1654	36	La Pözza	502
2035	1495	37	Plan Val Gardena X	455
2044	1562	40	Selva	447
2050	1594	44	Plan Val Gardena X	440

In vendita presso la Ditta  
**FELICIANO CAMPITELLI - FOLIGNO**  
 della Soc. Poligrafica F. Salvati

**LIBRO DEI SOGNI**  
 del vero Astronomo  
 dei Monti Appennini  
**BARBARA**

IL MEZZO PIÙ SICURO PER VINCERE AL LOTTO  
 Volume di circa 300 pagine  
 riccamente illustrato

LA PIÙ ANTICA,  
 accreditata e diffusa  
 pubblicazione del genere

Invitare vaglia di L. 80 o rimessa a mezzo c/c postale 19:24407  
 all'Editore **FELICIANO CAMPITELLI di FOLIGNO**, per  
 ricevere il volume franco di porto

**SCONTO LIBRARIO A TUTTI I RIVENDITORI**







1945 secc. 3 el.	1944 secc. 3 el.	1943 secc. 3 el.	1942 secc. 3 el.	1941 secc. 3 el.	All. d. m.	Dist. Km.	Linee	1945 secc. 3 el.	1944 secc. 3 el.	1943 secc. 3 el.	1942 secc. 3 el.	1941 secc. 3 el.
621	4333	1667	8825	1679			per Piedicolle 73, Postumia- Grotte 78, Pola 154, Fiume 74, Porezza via 157, 159	1872	8702	9980	1656	1682
530	625	1330	1426	1640	d. 1	7	Trieste Centrale X (P.F.)	811	1008	1528	1833	1932
636	1349	1449	1635	1701	d. 1	7	Miranare	891	953	1519	1822	1926
146	144	1451	1625	1701	d. 1	7	Gorizia (Km. 1)	737	951	1516	1818	1916
643	1330	1436	1701	1701	d. 1	7	Gorizia Croce di Trieste (Km. 1)	752	947	1510	1813	1913
544	691	1335	1500	1707	d. 1	15	Bivio d'Aurisina (Km. 1) per Au- risina 75, Venezia del Sistiana (Km. 1) di Venediciana	746	941	1504	1807	1907
545	692	1336	1500	1708	d. 1	15		746	939	1503	1806	1906
537	692	1337	1501	1713	d. 1	15		741	932	1499	1801	1901
701	1491	1516	1716	1728	d. 1	20	Duino (Km. 1)-Timeo	738	929	1494	1756	1857
557	709	1455	1528	1728	d. 1	20		728	920	1444	1745	1848
86-83	405	8595			d. 1	23	Monfalcone X (Km. 1) per Porto- gruaro e Venezia 84	8550		8600		
530	718	1423	1538	1745	d. 1	12	Ronchi dei Legionari Nord (Km. 1)	721	911	1537	1728	1845
604	722	1430	1545	1753	d. 1	12	Redipaglia (Km. 1)	714	903	1496	1723	1838
616	728	1436	1553	1757	d. 1	21	Sargano X	709	895	1428	1716	1833
915	740	1441	1582	1762	d. 1	37	Gredicua-S. Merino	705	882	1421	1708	1829
620	745	1446	1602	1807	d. 1	34	Robbia (Km. 1)-S. Michele (Km. 3)	700	847	1416	1704	1824
636	751	1453	1619	1814	d. 1	34	Gorizia Centrale (P.F.) (Km. 2)	653	841	1409	1657	1817
633	750	1450	1618	1821	d. 1	34	per Aldussino 77, Gorizia M. Zbonc	646	826	1402	1645	1805
638	754	1454	1619	1823	d. 1	32	Lucinica Galvrio	600	791	1391	1600	1764
642	758	1458	1620	1825	d. 1	32	Pozza (Km. 1)	571	756	1341	1550	1732
647	761	1461	1621	1826	d. 1	32	Cabriva	550	735	1320	1529	1711
650	764	1464	1622	1827	d. 1	32	Cormons	540	724	1308	1517	1700
656	767	1467	1623	1828	d. 1	32	S. Giovanni al Natissone	540	724	1308	1517	1700
661	770	1470	1624	1829	d. 1	32	Montebelluna	540	724	1308	1517	1700
668	773	1473	1625	1830	d. 1	32	Bottino	536	720	1304	1513	1725
675	776	1476	1626	1831	d. 1	32	Udine X (P.F.)	524	708	1292	1501	1715
680	779	1479	1627	1832	d. 1	32	ber Tavolara 77, Cividale 84, Cervignano 132 Venezia 77	524	708	1292	1501	1715
687	782	1482	1628	1833	d. 1	32		524	708	1292	1501	1715
694	785	1485	1629	1834	d. 1	32		524	708	1292	1501	1715
699	788	1488	1630	1835	d. 1	32		524	708	1292	1501	1715
705	791	1491	1631	1836	d. 1	32		524	708	1292	1501	1715
710	794	1494	1632	1837	d. 1	32		524	708	1292	1501	1715
716	797	1497	1633	1838	d. 1	32		524	708	1292	1501	1715
725	800	1500	1634	1839	d. 1	32		524	708	1292	1501	1715
7272								1665				

Par il servizio fra TRIESTE e BIVIO D'AUROSINA e fra TRIESTE e MONFALCONE vedasi anche i quadri 75 e 84

73 Monaco-Piedicolle-Gorizia Montesanto-Trieste Campomarzio

1945 secc. 3 el.	1944 secc. 3 el.	1943 secc. 3 el.	1942 secc. 3 el.	1941 secc. 3 el.	All. d. m.	Dist. Km.	Linee	1945 secc. 3 el.	1944 secc. 3 el.	1943 secc. 3 el.	1942 secc. 3 el.	1941 secc. 3 el.
340	242	187	180	186	d. 1	506	Manoco (München)	...	...	...	...	...
340	242	187	180	186	d. 1	506	Villaco (Willach)	...	...	...	...	...
340	242	187	180	186	d. 1	506	Asinigo	...	...	...	...	...
340	242	187	180	186	d. 1	506	Piedicolle	...	...	...	...	...
340	242	187	180	186	d. 1	506	Piedicolle X (Km. 1)	...	...	...	...	...
340	242	187	180	186	d. 1	506	Oblacco (Km. 3)-Isolina	...	...	...	...	...
340	242	187	180	186	d. 1	506	Gracova Serravalle (Km. 1)	...	...	...	...	...
340	242	187	180	186	d. 1	506	Piedimelzo (Km. 3)	...	...	...	...	...
340	242	187	180	186	d. 1	506	S. Lucia d'Isone X (X. 2)-Tolmino	...	...	...	...	...
340	242	187	180	186	d. 1	506	Auzza (Km. 1)	...	...	...	...	...
340	242	187	180	186	d. 1	506	Canale d'Isone	...	...	...	...	...
340	242	187	180	186	d. 1	506	Silona d'Isone	...	...	...	...	...
340	242	187	180	186	d. 1	506	Piava-Montebucco	...	...	...	...	...
340	242	187	180	186	d. 1	506	Gorizia Montesanto X (P.F.) (Km. 1) per Gorizia Centrale 73bis	...	...	...	...	...
340	242	187	180	186	d. 1	506	S. Pietro di Gorizia	...	...	...	...	...
340	242	187	180	186	d. 1	506	Valpurga	...	...	...	...	...
340	242	187	180	186	d. 1	506	Prevacina-Gradiscuta (Km. 3)	...	...	...	...	...
340	242	187	180	186	d. 1	506	per Aldussino 77	...	...	...	...	...
340	242	187	180	186	d. 1	506	Castel Ribemont	...	...	...	...	...
340	242	187	180	186	d. 1	506	S. Daniele del Carso (Km. 1)	...	...	...	...	...
340	242	187	180	186	d. 1	506	Duttiolano (Km. 1)	...	...	...	...	...
340	242	187	180	186	d. 1	506	Maurupino (Km. 1)	...	...	...	...	...
340	242	187	180	186	d. 1	506	Pogorzale del Carso	...	...	...	...	...
340	242	187	180	186	d. 1	506	Guardiola (Km. 1)	...	...	...	...	...
340	242	187	180	186	d. 1	506	Rozzo (Km. 2)-Montebello (Km. 2)	...	...	...	...	...
340	242	187	180	186	d. 1	506	Trieste Camp. X 154 Km 157 159	...	...	...	...	...
340	242	187	180	186	d. 1	506	Trieste Centrale 77	...	...	...	...	...

Gorizia Montesanto-Gorizia Centrale

73bis

per Piedicolle 73  
Gorizia Montesanto X (P.F.) (Km. 2)  
Gorizia S. Marco  
Gorizia Centrale X (P.F.) (Km. 1)  
per Udine e Trieste 22  
Aldussino 77

**74 Fiume-S. Pietro del Carso-Trieste**

(Trazione elettrica) (1 gennaio 1946)

1705	6517	1709	3003	A.L.T.		Budapest Zagabria (Zagreb)		Fiume		d.		a.	
accol. 3 el.		accol. 3 el.		S.M., Km.		accol. 3 el.		accol. 3 el.		accol. 3 el.		accol. 3 el.	
630	1630	1745	3014	a.	274	14	Fiume X (Km. 4) - Mattiella (K. 1) a.	615	949	2039			
644	1643	1757	3021	a.	284	14	Abbr. x (Km. 4) - Mattiella (K. 1) a.	604	938	2029			
654	1644	1758	3021	a.	284	14	Abbr. x (Km. 4) - Mattiella (K. 1) a.	603	934	2024			
654	1654	1806	3031	a.	287	20	Giordani	551	936	2016			
709	1711	1817	3031	a.	287	32	Saponari (Km. 1)	511	911	2001			
734	1749	1827	3031	a.	287	32	Villa del Navojo (Km. 1)	856	1035	1948			
743	1801	1807	3031	a.	287	32	Primano (Km. 5)	846	1035	1936			
741	1814	1807	3031	a.	287	32	S. Pietro del Carso X (Km. 1) a.	846	1035	1936			
755	1823	1823	3031	a.	287	32	per Postumia 78	829	1044	1925			
865	1836	1836	3031	a.	287	32	Cossina (Km. 2)	810	1034	1924			
812	1842	1842	3031	a.	287	32	Liceo-Auremano 9 (Km. 6)	803	1028	1928			
826	1855	1855	3031	a.	287	32	Divaccia-S. Canziano per Erbellif	748	1012	1912			
828	1925	1925	3031	a.	287	32	Cosina 196	747	1009	1915			
840	1935	1935	3031	a.	287	32	Sosana (Km. 1)	736	1007	1917			
841	1935	1935	3031	a.	287	32	Sosana (Km. 1)	736	1007	1917			
841	2004	2004	3031	a.	287	32	Postigione Campagna	735	1005	1915			
852	2013	2013	3031	a.	287	32	Postigione Campagna	735	1005	1915			
858	2019	2019	3031	a.	287	32	Prosopio (Km. 2)	730	1000	1912			
907	2028	2028	3031	a.	287	32	Auriscina X (Km. 1) per Bivio d'Auriscina	711	1029	1914			
909	2028	2028	3031	a.	287	32	Auriscina X (Km. 1) per Bivio d'Auriscina	710	1028	1914			
917	2041	2041	3031	a.	287	32	S. Croce di Trieste (Km. 1)	702	1016	1916			
922	2046	2046	3031	a.	287	32	Grignano (Km. 1)	656	1012	1917			
928	2050	2050	3031	a.	287	32	Miramar	651	1009	1917			
938	2150	2150	3031	a.	287	32	Trieste Centrale X (P.F.)	640	1107	1917			

per Venezia 84, Udine 72, Pola 194, Parenzo 197, 199

**75 Auriscina-Bivio d'Auriscina-Trieste**

(Trazione elettrica) (1 gennaio 1946)

1709	A.L.T.		Postumia 78		d.		a.	
accol. 3 el.	S.M., Km.	D.	accol. 3 el.		accol. 3 el.		accol. 3 el.	
1750								
1690								
2028								
2034								
2034	a.	167	3	Auriscina (Km. 1)				
	a.	173	3	Bivio d'Auriscina (Km. 1)				
	a.			Bivio d'Auriscina 72				
	a.			Udine 72				
	a.			Bivio d'Auriscina 84				
	a.			Venezia 84				
2036	a.	175	3	Bivio d'Auriscina (Km. 1)				
2150	a.	181	3	Trieste Centrale				

**77. Gorizia Centrale-Prevacina Gradiscutta-Aidussina**

(1 gennaio 1946)

1956	A.L.T.		per Udine e Trieste 72, Gradiscutta 73b1		d.		a.	
7423	7417	1908	1902	1908	1908	1908	1908	1908
accol. 3 el.	accol. 3 el.	S.M., Km.	D.	accol. 3 el.	S.M., Km.	D.	accol. 3 el.	S.M., Km.
429	1700	61		Gorizia Centr. X (P.F.) (Km. 1)			538	1039
426	1705	46	4	Gorizia S. Marco			622	1091
430	1710	31	8	Valloiana			616	1045
436	1716	37	13	Prevacina-Gradiscutta (Km. 3)			619	1039
437	1711	57	13	Trieste Campomarzio 73				
440	1720	39	14	Prevacina-Gradiscutta (Km. 3)			609	1036
446	1726	26	21	Montesopio			606	1034
453	1733	26	21	Battolena (Km. 3)			601	1029
458	1737	101	23	Cossina (Km. 2)			594	1022
503	1742	126	25	Debrulle di Santa Croce			545	1010
508	1746	159	28	Santa Croce d'Aidussina (Km. 1)			545	1014
				Aidussina			540	1010

Il treno 8855 ritarda la partenza da Gorizia Centr. fino alle 17.30.  
Il treno 8856 ritarda la partenza da Aidussina fino alle 18.40.

**78 Budapest Zagabria-Postumia Grotte-S. Pietro del Carso-Trieste**

(2 gennaio 1946)

1711	1705	9209	1707	1709	A.L.T.		Budapest Zagabria (Zagreb)		d.		a.		
accol. 3 el.		accol. 3 el.		accol. 3 el.		S.M., Km.		accol. 3 el.		accol. 3 el.		accol. 3 el.	
1245	1750	952	7	Postumia (Km. 1) Grotte			735	1047	847	1910			
1360	1753	956	7	Postumia-Mattiana (Km. 2)			721	1036	836	1908			
1389	1807	958	13	S. Pietro del Carso X (K. 1)			720	1035	830	1848			
1630	1830	959	21	Fiume 74			949	1209	2019				
755	1330	1824	13	S. Pietro del Carso X (K. 1)			652	1020	1844				
806	1332	1836	13	Cossina (Km. 2)			642	1010	1834				
812	1344	1851	13	Liceo-Auremano 9 (K. 6)			637	1003	1828				
818	1356	1855	13	Divaccia-S. Canziano 196			632	1002	1828				
828	1392	1925	13	Pola 194			747	1091	1899				
840	1396	1936	13	Sosana (Km. 1)			735	1087	1870				
841	1420	1936	13	Postigione Campagna			735	1087	1870				
852	1440	1936	13	Prosopio (Km. 2)			727	1036	1834				
859	1457	1936	13	Auriscina X (K. 1) o Bivio d'Auriscina			711	1039	1728				
862	1509	1936	13	Bivio d'Auriscina 72			710	1038	1724				
867	1515	1936	13	Bivio d'Auriscina 84			702	1028	1716				
871	1525	1936	13	Venezia 84			696	1025	1712				
878	1529	1936	13	Bivio d'Auriscina (Km. 1)			651	1011	1709				
881	1531	1936	13	Trieste Centrale			640	1010	1651				
938	1544	1936	13	Trieste Centrale X (P.F.)			640	1010	1651				

per Venezia 84, Udine 72, Pola 194, Parenzo 197, 199

I numeri 76, 79, 80, 81, 82 ed 83 sono riservati per le eventuali aggiunte

**Le più belle insegne luminose al NEON**

**BREVETTI NEON SCOLARI**

Milano Via Verziere, 9  
Telefono 84-426

FABBRICA SPECIALIZZATA

**femina**

ISTITUTO DI BELLEZZA

ROMA

VIA TOMACELLI, 100-148  
TEL. 67998 - 67992 - 67993

Trieste-Montalcone-Cervignano del Friuli-Grado-Portogruaro-Venezia

Table with columns for departure times (ET, AT) and arrival times (AT, AT) for various routes. Includes sub-tables for 'Sospeso la domenica' and 'Sospeso la domenica'.

Il treno 1660 n. 9828 (classificato in partenza da Cervignano del Friuli) viene sostituito alle 6.50 e 19.00. Per il servizio fra TRIESTE e MONFALCONE vedasi anche il quadro 72.

Sospeso la domenica

Rovigo-Chioggia

Table with columns for departure times (AT) and arrival times (AT) for routes between Rovigo and Chioggia. Includes sub-tables for 'Sospeso la domenica' and 'Sospeso la domenica'.

Venezia-Padova-Ferrara-Bologna

Table with columns for departure times (AT) and arrival times (AT) for routes between Venezia, Padova, Ferrara, and Bologna. Includes sub-tables for 'Sospeso la domenica' and 'Sospeso la domenica'.







# G. R. A.

## GRUPPO ROMANO AUTOTRASPORTI ROMA

Via delle Terme, 90 - Telef. 42.644

# LA FRECCIA

VIA REGINA ELENA, 102 TELEFONO 45-757

# AGENZIA TRASPORTI

CENTRO PRENOTAZIONI PER MERCI E PASSEGGERI PER TUTTA L'ITALIA

MOTOVELIERI ED AUTOTRENI AUTOVETTURA A DISPOSIZIONE PER QUALSIASI LOCALITÀ

...		23.00	...		...		...		D. B.		Ancona 85.....		Fosio 86.....		...		215 T322		
1851	1853	4521	3441	4525	3443	4527	4523	S. M.		A. M.		D. B.		D. B.		D. B.		D. B.	
acc.	acc.	acc.	acc.	acc.	acc.	acc.	acc.	Acc.	Acc.	Acc.	Acc.	Acc.	Acc.	Acc.	Acc.	Acc.	Acc.	Acc.	Acc.
7.41	3.91	3.01	3.01	3.01	3.01	3.41	3.41	3.41	3.41	3.41	3.41	3.41	3.41	3.41	3.41	3.41	3.41	3.41	3.41
(a)	(a)	(a)	(a)	(a)	(a)	(a)	(a)	(a)	(a)	(a)	(a)	(a)	(a)	(a)	(a)	(a)	(a)	(a)	(a)
...	...	618	...	...	...	...	...	1710	...	...	...	...	...	...	...	...	...	...	...
...	...	630	...	...	...	...	...	1718	...	...	...	...	...	...	...	...	...	...	...
...	...	631	...	...	...	...	...	1720	...	...	...	...	...	...	...	...	...	...	...
...	...	646	...	...	...	...	...	1746	...	...	...	...	...	...	...	...	...	...	...
...	...	652	...	...	...	...	...	1761	...	...	...	...	...	...	...	...	...	...	...
...	...	710	...	...	...	...	...	1861	...	...	...	...	...	...	...	...	...	...	...
...	...	orr.	...	...	...	...	...	1872	...	...	...	...	...	...	...	...	...	...	...
...	...	...	...	...	...	...	...	1873	...	...	...	...	...	...	...	...	...	...	...
...	...	...	...	...	...	...	...	1874	...	...	...	...	...	...	...	...	...	...	...
...	...	...	...	...	...	...	...	1875	...	...	...	...	...	...	...	...	...	...	...
...	...	...	...	...	...	...	...	1876	...	...	...	...	...	...	...	...	...	...	...
...	...	...	...	...	...	...	...	1877	...	...	...	...	...	...	...	...	...	...	...
...	...	...	...	...	...	...	...	1878	...	...	...	...	...	...	...	...	...	...	...
...	...	...	...	...	...	...	...	1879	...	...	...	...	...	...	...	...	...	...	...
...	...	...	...	...	...	...	...	1880	...	...	...	...	...	...	...	...	...	...	...
...	...	...	...	...	...	...	...	1881	...	...	...	...	...	...	...	...	...	...	...
...	...	...	...	...	...	...	...	1882	...	...	...	...	...	...	...	...	...	...	...
...	...	...	...	...	...	...	...	1883	...	...	...	...	...	...	...	...	...	...	...
...	...	...	...	...	...	...	...	1884	...	...	...	...	...	...	...	...	...	...	...
...	...	...	...	...	...	...	...	1885	...	...	...	...	...	...	...	...	...	...	...
...	...	...	...	...	...	...	...	1886	...	...	...	...	...	...	...	...	...	...	...
...	...	...	...	...	...	...	...	1887	...	...	...	...	...	...	...	...	...	...	...
...	...	...	...	...	...	...	...	1888	...	...	...	...	...	...	...	...	...	...	...
...	...	...	...	...	...	...	...	1889	...	...	...	...	...	...	...	...	...	...	...
...	...	...	...	...	...	...	...	1890	...	...	...	...	...	...	...	...	...	...	...
...	...	...	...	...	...	...	...	1891	...	...	...	...	...	...	...	...	...	...	...
...	...	...	...	...	...	...	...	1892	...	...	...	...	...	...	...	...	...	...	...
...	...	...	...	...	...	...	...	1893	...	...	...	...	...	...	...	...	...	...	...
...	...	...	...	...	...	...	...	1894	...	...	...	...	...	...	...	...	...	...	...
...	...	...	...	...	...	...	...	1895	...	...	...	...	...	...	...	...	...	...	...
...	...	...	...	...	...	...	...	1896	...	...	...	...	...	...	...	...	...	...	...
...	...	...	...	...	...	...	...	1897	...	...	...	...	...	...	...	...	...	...	...
...	...	...	...	...	...	...	...	1898	...	...	...	...	...	...	...	...	...	...	...
...	...	...	...	...	...	...	...	1899	...	...	...	...	...	...	...	...	...	...	...
...	...	...	...	...	...	...	...	1900	...	...	...	...	...	...	...	...	...	...	...

Nei treni 1851, 1853 (limitatamente alle tratte Mandala-Roma), 1855, 1859, 1852, 1854, 1856 e 1858 (limitatamente alla tratta Roma-Mandala) sono ammessi i viaggiatori muniti di biglietto di abbonamento valido per tutto il quadruplo.

Per il servizio fra PESCARA P. N. e PESCARA CENTRALE vedasi anche il quadro 84.



CASA DI TRASPORTI "Nuova Italia," Telefono ROMA 81-422  
E TRASLOCHI Piazza di Spagna, 29

Servizio speciale trasporti mobili e masserizie con furgoni ed autotreni per qualsiasi destinazione - Imballaggi - Servizi giornalieri merci e passeggeri per qualsiasi destinazione

**Roma Albergo ALFA PENSIONE** - VIA NAZIONALE, 19 (lato Palazzo Esposizioni) - Tel. 44 803  
Nei più bel posto della Capitale a 5 minuti dalla stazione - Completamente rinnovata - Moderna - Elegante - Confortevole - Prezzi moderati. Prof. G. VISOCHI

**ROMA ALBERGO NIZZA**  
RIMESSO A NUOVO  
Tel. 41.061 - 480 - 172  
VIA D'AZEGLIO, 18 (presso Stoz, Tramin)

Prop. Eredi BEDINI

**CARTONI CATRAMATI  
BITUMATI  
BISABBIATI**

Cemento plastico, idrofugo, vernice antiruggine, asfalto, bitume, catrame, carbolinum acceleranti

**COPERTURE IMPERMEABILI  
TERRAZZI**

Produzione della

**MILANO I. C. e V. I.**  
VIA DEI CANZI, 29 (Limbate)  
Telefono 293 664

(Industria Cartoni Catramati e Vernici impermeabili)

Architetti, Ingegneri, preferite i nostri prodotti!  
CERCANSI DEPOSITARI IN PROPRIO ZONE LIBERE

*Il Miglior Locale di Roma*



VIA MONTE BRIANZO, 93  
TELEFONO 52-938  
**HOSTARIA DELL'ORSO**  
ROMA

**"RISTORANTE VALLE,"**  
Cucina accurata - Vini squisiti - Prezzi moderati

Il più antico e caratteristico ristorante sotterraneo - **"La Biblioteca,"** TUTTE LE SERE MUSICA

LARGO TEATRO VALLE, 7-9 - TELEF. 51-292  
ROMA V. CNO AI TEATRI VALLE E ARGENTINA  
Patteggio vigilato per auto

*femina*

ISTITUTO DI BELLEZZA

ROMA 140-146 VIA TOMACELLI  
TEL. 67898 - 67892 - 67893

**FUSETTI** Telefoni 153-810  
153-812  
*Ufficio Viaggi e Turismo*

MILANO  
Via M. Gonzaga, 2  
PIAZZA DIAZ  
Palazzo Ist. Naz. Assicur.  
SERVIZI TRISETTIMANALI  
**MILANO - FIRENZE  
LIVORNO - ROMA**  
CON PROPRI AUTOPULLMAN

**APERITIVO  
RABBARBARO  
RUOSI  
BENESSERE!**

**RADIO E. Capolino & C.  
BARBERINI**

Radio assistenza  
Vendita - Cambio  
Riparazioni  
Complessi amplificatori - Speciali servizi per complessi cinematografici sonori!  
LA PIU' IMPORTANTE ORGANIZZAZIONE TECNICA DELLA CAPITALE  
Via S. Nicolò da Tolentino, N. 26A  
Centralissimo - A pochi passi da P. Barberini  
**ROMA 485972**

*Un regalo utile?* **Stilografica ROMEAS**  
SERVIZI DA SCRITTOIO  
ROMA del Tritone, 128 - Telef. 44 694  
UNICO NEGOZIO SPECIALIZZATO IN ITALIA

**Ristorante "al VERO ROMEO,"** Locale caratteristico frequentato da sceltissima clientela per le sue rinomate specialità - Aperto fino ad ora inoltrate - Dotato di orchestra  
Telefono 65 691 **ROMA**  
(Teatro Quirino)  
VIA DELL'UMILTÀ, N. 34-35



Colonie - Crema - Brillantine - **PAIXELL** - Prodotti - Viale Con Zugna, 15 - tel. 4131 Milano  
di Iussso

# S. A. G. I. R. A.

**CASA DI SPEDIZIONI  
TRASLOCHI  
TRASPORTI**

SEDE: **MILANO**  
FILIALE DI ROMA  
Via S. Crisogono, 30-42 (P. Mastà) Tel. 585.133

# "CICCOTTI,"

ELETTRODOMESTICI  
TERMOIDRAULICI  
REFRIGERANTI  
FISIOTERAPICI  
INGEGNERIA  
SANTARIA  
DEPURATORE  
ELETTRONICO

# "CICCOTTI,"

CONTRO LE INCROSTAZIONI DELLE ACQUE  
**ROMA** VIA LIBERIANA, 17  
Telefono 488518

SIRENE

## "LA SONORA"

SARINATA

6073		81		41		AT		1910		AT	
Roma		Catania		Catania		Formia		Catania		Formia	
Settimane		Settimane		Settimane		Settimane		Settimane		Settimane	
630	1226	1330	2160	1819	30	58	3	325	11430	1948	606
640	1230	1330	2160	1819	30	58	3	330	11430	1948	610
650	1234	1330	2160	1819	30	58	3	335	11430	1948	615
660	1238	1330	2160	1819	30	58	3	340	11430	1948	620
670	1242	1330	2160	1819	30	58	3	345	11430	1948	625
680	1246	1330	2160	1819	30	58	3	350	11430	1948	630
690	1250	1330	2160	1819	30	58	3	355	11430	1948	635
700	1254	1330	2160	1819	30	58	3	360	11430	1948	640
710	1258	1330	2160	1819	30	58	3	365	11430	1948	645
720	1262	1330	2160	1819	30	58	3	370	11430	1948	650
730	1266	1330	2160	1819	30	58	3	375	11430	1948	655
740	1270	1330	2160	1819	30	58	3	380	11430	1948	660
750	1274	1330	2160	1819	30	58	3	385	11430	1948	665
760	1278	1330	2160	1819	30	58	3	390	11430	1948	670
770	1282	1330	2160	1819	30	58	3	395	11430	1948	675
780	1286	1330	2160	1819	30	58	3	400	11430	1948	680
790	1290	1330	2160	1819	30	58	3	405	11430	1948	685
800	1294	1330	2160	1819	30	58	3	410	11430	1948	690
810	1298	1330	2160	1819	30	58	3	415	11430	1948	695
820	1302	1330	2160	1819	30	58	3	420	11430	1948	700

\* Nel diretto 41 sono ammessi soltanto viaggiatori appartenenti alle categorie preferenziali dei treni continentali nonché all'Ufficiali e all'impegnati dello Stato o rispettive famiglie in partenza da Roma, anche si provenienti da oltre con lo stesso treno, per Napoli e Formia.  
 @ Nel diretto 42 sono ammessi soltanto i viaggiatori appartenenti alle categorie preferenziali dei treni continentali, nonché all'Ufficiali e all'impegnati dello Stato e rispettive famiglie in partenza da Napoli per Roma, Bologna, Verona, Padova e Venezia.  
 \*\*\* Per il servizio fra ROMA e CAMPOLEONE, fra FORMIA e MINTURNO-SCAURI, fra VILLA LITERNO e NAPOLI P. GARIBALDI e fra AVERSA e NAPOLI vedansi rispettivamente anche i quadri 244, 287, 290 e 91.

**Trattoria "IL FEDELINARO"**  
ROMA  
PIAZZA TREVI, N. 98 - TELEF. 65.752

CASA FONDATA NEL 1835  
Scelta cucina romana

**ROMA** TELEF. 40-335

VIA PRINCIPE AMEDEO, N. 8  
VICINO STAZIONE CENTRALE

**Albergo TORINO**

*Meublè*

CAMERE CON BAGNO - PREZZI MODICI

**a le TERRAZZE** L'ambiente distinto e familiare che vi offre il soggiorno più gradevole  
Camere con bagno privato.  
Giardino - Garage  
**ROMA**  
VIA G. B. MORGAGNI, 5 - TELEF. 82525

DOTTOR GRAND'UFF.

**DAVID ROBERT STROM**  
SPECIALISTA  
DERMATOLOGO

Guarigione senza operazione  
dell' **EMORROIDI**

RAGADI - IDROCELE - PIAGHE  
e **VENE VARIOOSE**

**ROMA**  
Via Cola di Rienzo, 152 - Telef. 34.501  
(dalle ore 8 alle 13 e dalle 18 alle 20)  
Via Torino, 5 - Telef. 480.781 (dalle ore 14 alle 16)

**SOC. NAZ. TRASPORTI**

**F.lli GONDRAND**

**ROMA - VIA REGINA ELENA, 47**  
Telef.: 45-705 - 44-960 - 487-943 - 487-948

**ROMA** TELEF. 40-733  
VIA TRITONE, 132

**HOTEL LUGANO FLEURIE**

CENTRALISSIMO - VICINO PIAZZA BARBERINI  
Tutto il confort Il vostro "Chez noi.."

ORGANIZZAZIONE

**GIUSEPPE MANNINO**

GESTIONE CINEMA  
TEATRI - NOLEGGIO

**PALERMO CATANIA** FILMS  
VIA ROMA, 403  
Tel. 12.441 - 17.222  
VIA S. EUPILIO, 34  
Telef. 14.718

**DOTT. THEODOR LANZ**

MALATTIE  
VENEREE  
PELLE - CAPELLI  
DISFUNZIONI SESSUALI  
CURE PREMATRIMONIALI

Roma

VIA COLA DI RIENZO, 152 - TELEF. 34.501  
ORARIO: 8 - 20 - FESTIVO: 8 - 13

PROSSIMAMENTE  
IN TUTTA ITALIA



"Delitto.."

OFFICINE



**BATTAGION**

MACCHINE E IMPIANTI PER  
PANE - PASTE - CIOCCOLATO - PASTICCERIA -  
COLORI - INDUSTRIE  
CHIMICHE

Telef. 4240 - 4238 - **BERGAMO**

BOZIA

PRODOTTI DI BELLEZZA

*vanessa*

AGENZIA  
GENERALE  
DI VENDITE - MILANO - VIA BROCCAZZINI, 7 - TELEF. 83.014

S. A. MANTO' MILANO

**COGNAC  
RENÉ BRIAND**

Roma-Cassino-Caserta-Napoli

(Trazione elettrica da Caserta a Napoli) per Pisa 30, Firenze 65, Ancono 87, Pescara Centrale 68, Nettuno 224

90

DoTT. PAUTRIER Roma SPEC. VENERE - SIFILIDE - PELLE Disfunzioni sessuali

TELEFONO 44323 VIA MERULANA 13 (S. M. MAGGIORE)

Table with multiple columns for train routes, stations, and departure times. Includes routes like Roma-Caserta, Roma-Cassino, and Roma-Napoli. Columns include 'Dist.', 'A.H.', 'A.M.', and 'A.I.' with corresponding times.

• Nel diretto 781 sono ammessi soltanto i viaggiatori in partenza da Roma per Collicola, Tuscani, Roccasca-Casino, Marino, Albano Laziale, Terracina, Caserta, Napoli, Salerno, Potenza, Taramo, Brindisi, Lecce, Roccasca, Caserta, Casertano, Casertana, Caserta, Capua e Roma per Napoli... (Detailed text continues)

PASTA DENTIFRICIA A BASE DI ARGENTO COLLOIDALE E LIMONENE-d(C<sub>10</sub>H<sub>16</sub>)

# VITADENT

SECONDO FORMULA E SOTTO IL CONTROLLO SCIENTIFICO DEL PROF. DOTT. D. TEMPESTINI  
DIRETTORE INC. CLINICA ODONTOIATRICA DELLA R. UNIVERSITA' DI CATANIA —

IL VITADENT PREPARATO SCIENTIFICAMENTE PER L'IGIENE DELLA BOCCA E LA  
PROFILASSI DELLE MALATTIE DEI DENTI E DEL PARADENZIO (CARIE-GENGIVITI  
PARADENTOSI-PJORREA ALVEOLARE) ESPLICA NOTEVOLI AZIONI BATTERICIDE  
ED ANTIFERMENTATIVE-PROTEGGE E VIVIFICA I TESSUTI DENTALI E PARADENTALI  
E LE MUCOSE DELLA BOCCA-TONIFICA IN PARTICOLARE LE GENGIVE —

IL VITADENT E' UNA SERIA SCOPERTA SCIENTIFICA CHE DA' SMAGLIANTE  
CANDORE AL DENTE SENZA ALTERARNE E DECALCIFICARNE LO SMALTO-

E UNA PREPARAZIONE SCIENTIFICA DELLA

## I.C.A.M.

INDUSTRIE CHIMICHE ED AFFINI MERIDIONALI  
CATANIA



## 92 Napoli-Battipaglia-Paola-Reggio di Calabria

(1 novembre 1945)

1450		1720		D.		Il Reno Termini 89. 90		61470		1600		
1931 a. od. cl.	1935 a. od. cl.	1939 a. od. cl.	1937 a. od. cl.	81 a. od. cl.	A. lit.	lit.	Km.	80 di ore 6-6	1932 a. od. cl.	1930 a. od. cl.	1934 a. od. cl.	1936 a. od. cl.
...	030	...	1850	d.	73	...	Napoli Centrale X (P.F.)	...	725	...	2150	...
...	137	...	...	g}	5	...	Torre Annunziata Centrale 2 per Can-	...	...	...	2080	...
...	147	...	...	g}	23	...	cello 297, Grazzano 289	...	...	...	2030	...
...	220	...	...	g}	7	...	Pompei Scavi	...	...	...	2000	...
...	238	...	...	g}	35	...	Nocera Inferiore X (P.F.) p. Avellino 283	...	...	...	1944	...
...	308	...	...	g}	193	...	Cava del Tirreno X (P.F.)	...	...	...	1926	...
...	315	...	...	g}	107	...	Vietri sul Mare-Amalfi (Km. 20)	...	...	...	1857	...
...	325	...	...	g}	12	...	Salerno X (P.F.) per S. Severina Rota 285	...	455	...	1900	...
...	337	...	1530	g}	54	...	Pontecagnano (Km. 1)	...	4.05	...	1846	...
...	358	...	1555	g}	64	...	Montecorvino (Km. 11)	...	...	...	1834	...
...	409	...	1608	g}	71	...	Battipaglia X (P.F.) (Km. 1) per Potenza 95	...	...	...	1824	...
...	415	...	1615	g}	74	...	S. Nicola Varco	...	...	...	1806	...
...	425	...	1620	g}	80	...	Altavilla (Km. 12)	...	...	...	1780	...
...	434	...	1629	g}	85	...	Capaccio (Km. 10)-Roccalisole 2 (Km. 19)	...	...	...	1745	...
...	441	...	1641	g}	88	...	Pastum X (Km. 11)	...	...	...	1735	...
...	456	...	1658	g}	92	...	Galliano Cilento (Km. 10)	...	...	...	1718	...
...	504	...	1657	g}	77	...	Agropoli (Km. 1)-Castellabate (Km. 15)	...	333	...	1658	...
...	508	...	1708	g}	111	...	Torchiaro (Km. 8)	...	3.27	...	1648	...
...	516	...	1711	g}	104	...	Rutino (Km. 7)	...	...	...	1641	...
...	540	...	1722	g}	104	...	Oliano (Km. 25)	...	...	...	1633	...
...	608	...	1742	g}	108	...	Vallo della Lucania (Km. 13) - Castel-	...	...	...	1628	...
...	618	...	1751	g}	112	...	nuovo X (Km. 5)	...	...	...	1618	...
...	623	...	1751	g}	115	...	Casal Velino (Km. 7)	...	...	...	1603	...
...	639	...	1803	g}	128	...	Vallo Scavi	...	...	...	1584	...
...	640	...	1809	g}	133	...	Ascea (Km. 6)	...	...	...	1546	...
...	650	...	1818	g}	135	...	Pisciotta (Km. 3)	...	...	...	1538	...
...	713	...	1832	g}	142	...	Capefili (Km. 1)	...	...	...	1529	...
...	714	...	1841	g}	146	...	S. Placido La Brucia (Km. 7)	...	...	...	1509	...
...	720	...	1842	g}	158	...	PolICASTRO Bussentino	...	...	...	1503	...
...	727	...	1854	g}	159	...	Capitello (Km. 1)	...	...	...	1497	...
...	731	...	1903	g}	171	...	Vibonati (Km. 3)	...	...	...	1450	...
...	747	...	1917	g}	177	...	Sapri X	...	...	...	1430	...
...	756	...	1927	g}	181	...	Acquafredda	...	...	...	1422	...
...	803	...	1933	g}	183	...	Maratea (Km. 5)	...	...	...	1401	...
...	813	...	1949	g}	187	...	Marina di Maratea	...	...	...	1401	...
...	815	...	1949	g}	193	...	Prata-Arca (Km. 14) - Prara (Km. 1)	...	...	...	1391	...
...	820	...	1945	g}	238	...	S. Nicola Arcella (Km. 1)	...	...	...	1342	...
...	830	...	2345	g}	211	...	Scala (Km. 1)-S. Domenica Talao	...	...	...	1333	...
...	840	...	2345	g}	211	...	Verbeano (Km. 15)-Orsomarso (Km. 13)	...	...	...	1323	...
...	840	...	2345	g}	211	...	Crofolia (Km. 7) - Colofonia (Km. 3)	...	...	...	1319	...
...	840	...	2345	g}	211	...	Carella-Maiora (Km. 8)	...	...	...	1309	...
...	840	...	2345	g}	211	...	Diamante	...	...	...	1302	...
...	840	...	2345	g}	211	...	S. Severina Marittimo (Km. 3)	...	...	...	1281	...
...	840	...	2345	g}	211	...	Sanremo (Km. 8)	...	...	...	1243	...
...	840	...	2345	g}	211	...	Capo Bonifati (Km. 8)	...	...	...	1237	...
...	840	...	2345	g}	211	...	Cetraro (Km. 2)	...	...	...	1217	...
...	840	...	2345	g}	211	...	Acquafredda (Km. 3)	...	...	...	1217	...
...	840	...	2345	g}	211	...	Guardia Piemontese Terme (Km. 9)	...	...	...	1200	...
...	840	...	2345	g}	211	...	Fuscaldo (Km. 4)	...	...	...	1200	...
...	840	...	2345	g}	211	...	Paola X (Km. 3)	...	...	...	1180	...
...	840	...	2345	g}	211	...	Reggio Calabria	...	...	...	750	...

## GRAND HOTEL

## MESSINA

1° ORDINE APPARTAMENTI CON BAGNO

## RISTORANTE

GIARDINO GARAGE

## ALBERGO

BELVEDERE  
MESSINA

TUTTI I CONFORTI Telef. 10.096 - 12.096

Gestione TRAINA

## ALBERGO

PELORO  
MESSINA

Centralissimo - Attrezzatura Moderna

Gestione TRAINA

## ricordate:

## PALERMO

GRANDE SOLE  
ALBERGO

CORSO VITTORIO EMANUELE, 291

Telefoni: 11.748 - 17.672

ROMA VIA D'AZEGLIO, 16

Telefono 41-081 - 480172

## Albergo NIZZA

Eredi BEDINI propr. Presso Stazione Termini - Rimesa a nuovo

• Per le norme di ammissione vedasi alla pagina seguente.  
 • Per gli orari di partenze, stazioni e sabato partenze alle 13.00.  
 • Per gli orari di partenze, venerdì e domenica arrivo alle 20.00.  
 • Per gli orari di partenze, venerdì e domenica partenze alle 8.00.  
 • Per gli orari di partenze, venerdì e domenica arrivo alle 17.00.

Per il servizio completo fra NAPOLI e BATTIPAGLIA vedasi il quadro 95

# S.A.T.I.M.

Serv. Ausiliari Trasporti  
Imprese Marittime

**MESSINA**  
Via 1° Settembre, 126-130  
Telefono 11.910

**Casa di Spedizioni**  
Trasporti Internazionali  
Terrestri e Marittimi

Magazzini deposito merci

**ASSICURAZIONI**  
Per le vostre spedizioni  
preferite la:

**Casa di Spedizioni**  
**Giovanni Zuffo**  
**MESSINA**  
Via Cesare Battisti, 121-123  
Tel.: 10.065 - 11.061 - 11.163

Attrezzate per qualsiasi  
trasporto da e per qualun-  
que destinazione

Grandi magazzini per deposito merci

92		segue Napoli-Battipaglia-Paola-Reggio di Calabria										(1 febbraio 1946)										
81	8201	1931	4223	4203	1935	1939	(Trazione elettrica)						1930	1934	4720	4722	1938	4724	80	4728		
ora	acc.	acc.	acc.	acc.	acc.	acc.	Ah.	Di.							acc.	acc.	acc.	acc.	ora	acc.	ora	acc.
3.01	3.01	3.01	3.01	3.01	3.01	3.01	Ah.	Di.							3.01	3.01	3.01	3.01	3.01	3.01	3.01	3.01
1	610	...	1135	1810	1935	1810	18	275	Paola X (Km. 1) per Cosenza 304	...	510	1100	...	1805	...	2310	...	...	...	...	...	
2	618	...	1204	1818	1935	1818	19	280	S. Lodeo Marina (Km. 17)	...	503	1033	...	1817	...	2310	...	...	...	...	...	
3	635	...	1223	1833	1935	1828	20	280	Stamfredro Bruzio (Km. 5)	...	466	1034	...	1740	...	2310	...	...	...	...	...	
4	639	...	1245	1850	1935	1830	21	292	Longobardi (Km. 4)	...	437	1034	...	1732	...	2310	...	...	...	...	...	
5	703	...	1267	1900	1935	1830	22	306	Belforte Calabro (Km. 4)	...	437	1034	...	1732	...	2310	...	...	...	...	...	
6	721	...	1325	1926	1935	1830	23	318	A. Ites (Km. 1)	...	437	1034	...	1732	...	2310	...	...	...	...	...	
7	729	...	1375	1936	1935	1830	24	328	Campora-San Giovanni (Km. 16)	...	412	1031	...	1707	...	2310	...	...	...	...	...	
8	739	...	1423	1946	1935	1830	25	338	Nocera (Km. 6)	...	364	993	...	1649	...	2310	...	...	...	...	...	
9	749	...	1462	1946	1935	1830	26	348	Palerna (Km. 10)	...	346	993	...	1649	...	2310	...	...	...	...	...	
10	749	...	1501	1946	1935	1830	27	358	S. Eufemia Marina-Giaviera (K.13)	...	396	922	...	1631	...	2310	...	...	...	...	...	
11	749	...	1540	1946	1935	1830	28	368	S. Eufemia Lamezia X	...	330	915	...	1625	...	2310	...	...	...	...	...	
12	749	...	1579	1946	1935	1830	29	378	Catanzaro Sala 305	...	559	800	...	1625	...	2310	...	...	...	...	...	
13	749	...	1618	1946	1935	1830	30	388	Catanzaro Marina 306	...	440	749	...	1625	...	2310	...	...	...	...	...	
14	749	...	1657	1946	1935	1830	31	398	S. Eufemia Lamezia X	...	330	838	...	1625	...	2310	...	...	...	...	...	
15	749	...	1696	1946	1935	1830	32	408	S. Pietro Maide (K.3)-Maide (K.12)	...	827	749	...	1625	...	2310	...	...	...	...	...	
16	749	...	1735	1946	1935	1830	33	418	G. Curini (Km. 7)	...	827	749	...	1625	...	2310	...	...	...	...	...	
17	749	...	1774	1946	1935	1830	34	428	Kranvillia Anzilola K.11-Filicchia	...	827	749	...	1625	...	2310	...	...	...	...	...	
18	749	...	1813	1946	1935	1830	35	438	Pizzo 2 (Km. 2)	...	827	749	...	1625	...	2310	...	...	...	...	...	
19	749	...	1852	1946	1935	1830	36	448	Vibo Valentia 2 (Km. 11)	...	827	749	...	1625	...	2310	...	...	...	...	...	
20	749	...	1891	1946	1935	1830	37	458	per Mileto 22	...	827	749	...	1625	...	2310	...	...	...	...	...	
21	749	...	1930	1946	1935	1830	38	468	Briccio	...	736	659	...	1625	...	2310	...	...	...	...	...	
22	749	...	1969	1946	1935	1830	39	478	Zambra	...	727	659	...	1625	...	2310	...	...	...	...	...	
23	749	...	2008	1946	1935	1830	40	488	Parafelia	...	709	659	...	1625	...	2310	...	...	...	...	...	
24	749	...	2047	1946	1935	1830	41	498	Fropea 2 (Km. 1)	...	703	659	...	1625	...	2310	...	...	...	...	...	
25	749	...	2086	1946	1935	1830	42	508	Nocodi (Km. 4)	...	649	659	...	1625	...	2310	...	...	...	...	...	
26	749	...	2125	1946	1935	1830	43	518	Cozzarina (Km. 2)	...	649	659	...	1625	...	2310	...	...	...	...	...	
27	749	...	2164	1946	1935	1830	44	528	Ippolito (Km. 3)	...	649	659	...	1625	...	2310	...	...	...	...	...	
28	749	...	2203	1946	1935	1830	45	538	Nocera (Km. 3)	...	649	659	...	1625	...	2310	...	...	...	...	...	
29	749	...	2242	1946	1935	1830	46	548	Rosigino	...	649	659	...	1625	...	2310	...	...	...	...	...	
30	749	...	2281	1946	1935	1830	47	558	Villa S. Giovanni X	...	649	659	...	1625	...	2310	...	...	...	...	...	
31	749	...	2320	1946	1935	1830	48	568	Giovanni Zuffo X (Km. 13) per C.	...	649	659	...	1625	...	2310	...	...	...	...	...	
32	749	...	2359	1946	1935	1830	49	578	nopoli 721, Cingolfredi 727 c.	...	649	659	...	1625	...	2310	...	...	...	...	...	
33	749	...	2398	1946	1935	1830	50	588	Tourene	...	649	659	...	1625	...	2310	...	...	...	...	...	
34	749	...	2437	1946	1935	1830	51	598	Salmi (Km. 4)	...	649	659	...	1625	...	2310	...	...	...	...	...	
35	749	...	2476	1946	1935	1830	52	608	Bianca 2	...	649	659	...	1625	...	2310	...	...	...	...	...	
36	749	...	2515	1946	1935	1830	53	618	Palazina	...	649	659	...	1625	...	2310	...	...	...	...	...	
37	749	...	2554	1946	1935	1830	54	628	Gillia	...	649	659	...	1625	...	2310	...	...	...	...	...	
38	749	...	2593	1946	1935	1830	55	638	Villa S. Giovanni X	...	649	659	...	1625	...	2310	...	...	...	...	...	
39	749	...	2632	1946	1935	1830	56	648	Villa S. Giovanni X	...	649	659	...	1625	...	2310	...	...	...	...	...	
40	749	...	2671	1946	1935	1830	57	658	Villa S. Giovanni X	...	649	659	...	1625	...	2310	...	...	...	...	...	
41	749	...	2710	1946	1935	1830	58	668	Villa S. Giovanni X	...	649	659	...	1625	...	2310	...	...	...	...	...	
42	749	...	2749	1946	1935	1830	59	678	Villa S. Giovanni X	...	649	659	...	1625	...	2310	...	...	...	...	...	
43	749	...	2788	1946	1935	1830	60	688	Villa S. Giovanni X	...	649	659	...	1625	...	2310	...	...	...	...	...	
44	749	...	2827	1946	1935	1830	61	698	Villa S. Giovanni X	...	649	659	...	1625	...	2310	...	...	...	...	...	
45	749	...	2866	1946	1935	1830	62	708	Villa S. Giovanni X	...	649	659	...	1625	...	2310	...	...	...	...	...	
46	749	...	2905	1946	1935	1830	63	718	Villa S. Giovanni X	...	649	659	...	1625	...	2310	...	...	...	...	...	
47	749	...	2944	1946	1935	1830	64	728	Villa S. Giovanni X	...	649	659	...	1625	...	2310	...	...	...	...	...	
48	749	...	2983	1946	1935	1830	65	738	Villa S. Giovanni X	...	649	659	...	1625	...	2310	...	...	...	...	...	
49	749	...	3022	1946	1935	1830	66	748	Villa S. Giovanni X	...	649	659	...	1625	...	2310	...	...	...	...	...	
50	749	...	3061	1946	1935	1830	67	758	Villa S. Giovanni X	...	649	659	...	1625	...	2310	...	...	...	...	...	
51	749	...	3100	1946	1935	1830	68	768	Villa S. Giovanni X	...	649	659	...	1625	...	2310	...	...	...	...	...	
52	749	...	3139	1946	1935	1830	69	778	Villa S. Giovanni X	...	649	659	...	1625	...	2310	...	...	...	...	...	
53	749	...	3178	1946	1935	1830	70	788	Villa S. Giovanni X	...	649	659	...	1625	...	2310	...	...	...	...	...	
54	749	...	3217	1946	1935	1830	71	798	Villa S. Giovanni X	...	649	659	...	1625	...	2310	...	...	...	...	...	
55	749	...	3256	1946	1935	1830	72	808	Villa S. Giovanni X	...	649	659	...	1625	...	2310	...	...	...	...	...	
56	749	...	3295	1946	1935	1830	73	818	Villa S. Giovanni X	...	649	659	...	1625	...	2310	...	...	...	...	...	
57	749	...	3334	1946	1935	1830	74	828	Villa S. Giovanni X	...	649	659	...	1625	...	2310	...	...	...	...	...	
58	749	...	3373	1946	1935	1830	75	838	Villa S. Giovanni X	...	649	659	...	1625	...	2310	...	...	...	...	...	
59	749	...	3412	1946	1935	1830	76	848	Villa S. Giovanni X	...	649	659	...	1625	...	2310	...	...	...	...	...	
60	749	...	3451	1946	1935	1830	77	858	Villa S. Giovanni X	...	649	659	...	1625	...	2310	...	...	...	...	...	
61	749	...	349																			







**TRASPORTI:** *da e per la Sicilia*

**TRASLOCHI:** *Massima garanzia*

**CUSTODIA MERCI**

---

---

**INTERPELLATECI !!!**

---

---

*Corrispondenti: nelle principali  
località del Continente ed Estero*

---

**Agenti della Compagnia Internazionale  
Wagon Lits Cook e American Express**

**LA DUCA**

**MERCI:**

Sede CATANIA: Piazza Gandolfo n. 1-2 - Telef. 10262

MAGAZZINI: Via Rabbordone n. 26 - 32

**AGENZIE:**

REGGIO C.: Viale Genoese Zerbi n. 13 - Telef. 1028

PALERMO: Viale M. Stabile num. 142 - Tel. 10666

**VIAGGIATORI:**

CATANIA: Via Etna num. 63 - 65 - Telef. 11619

---

---

**Biglietti F.F. S.S.**

**Viaggi e Turismo**

**Escursioni sull'Etna**

**97 Messina Marittima-Catania-Siracusa Marittima** (16 dicembre 1945)

Messina Marittima		Catania		Siracusa Marittima	
Partenza	Arrivo	Partenza	Arrivo	Partenza	Arrivo
2931 sott. 2,3	4921 sott. 2,3	2933 sott. 2,3	2935 sott. 2,3	4923 sott. 2,3	4925 sott. 2,3
10:15	10:45	10:15	10:45	10:15	10:45
<b>Messina Marittima</b> Contesse ..... 7:25 Tremestieri ..... 7:30 Mili ..... 7:40 Galati ..... 7:50 Ponte S. Stefano (Km. 3) ..... 8:00 Ponte Schiavo ..... 8:10 Giampilieri (Km. 12) ..... 8:20 Scialetta Zandica ..... 8:30 Ali (Km. 6) ..... 8:40 Altea di Sicilia ..... 8:50 Roccalumera-Mandini (Km. 10) ..... 9:00 Tuzi ..... 9:10 Terza di Riva ..... 9:20 Forza d'Agro (Km. 6) S. Alessio ..... 9:30 Letojanni ..... 9:40 <b>Taormina (Km. 5)-Giardini X.</b> ..... 9:50 Alcintara (Km. 3) ..... 10:00 Calatabiano (Km. 1) ..... 10:10 Fiumefreddo Sicilia ..... 10:20 Mascali (Km. 1) ..... 10:30 Ionia 2 740 ..... 10:40 Carruba ..... 10:50 Guardia-Mangano (Km. 2) ..... 11:00 Adreale 2 (Km. 1) ..... 11:10 Acirezze ..... 11:20 Adicastello (Km. 1) ..... 11:30 Cannizzaro ..... 11:40 Catania Ogina ..... 11:50 <b>Catania Centrale X (P.F.)</b> ..... 12:00 per Ferrovia Circumetnea 740 ..... 12:10 <b>Bicocca 2</b> per Palermo 99 ..... 12:20 Valsovoia per Catagiroine 97bis ..... 12:30 <b>Bicocca 2</b> ..... 12:40 Passomartino ..... 12:50 Valsovoia per Catagiroine 97bis ..... 13:00 Lentini (Km. 2) ..... 13:10 Agnone di Siracusa ..... 13:20 Agnone Bagni ..... 13:30 Castelluccio Sicula ..... 13:40 Broccoli (Km. 1) ..... 13:50 August 2 (Km. 2) ..... 14:00 Pietrara Giannalona ..... 14:10 Priso (Km. 1)-Mellilli (Km. 5) ..... 14:20 Targia ..... 14:30 S. Adriano ..... 14:40 <b>Siracusa X (N. 2) di Ragusa L.</b> ..... 14:50 Cata 314, Giarratena e Ragusa 738 ..... 15:00 <b>Siracusa Marittima</b> ..... 15:10					

• treno con posti limitati nel quale l'emissione dei viaggiatori è subordinata a preventiva autorizzazione da procurarsi presso la stazione di partenza.  
 • Nei giorni di lunedì, mercoledì, venerdì e domenica parte da Roma alle 8,55.  
 • Nei giorni di lunedì, martedì, giovedì e sabato arriva a Roma alle 17,05.

**97bis Catania-Valsovoia-Catagiroine** (16 dicembre 1945)

Catania		Valsovoia		Catagiroine	
Partenza	Arrivo	Partenza	Arrivo	Partenza	Arrivo
4921 sott. 2,3	4923 sott. 2,3	4925 sott. 2,3	4927 sott. 2,3	4929 sott. 2,3	4931 sott. 2,3
10:15	10:45	10:15	10:45	10:15	10:45
<b>Catania Centrale X</b> Biondo, Aciccia (Km. 2) ..... 7:25 Bicocca 2 per Palermo 99 ..... 7:30 Passomartino ..... 7:40 Valsovoia per Siracusa 97 ..... 7:50 Palagonia ..... 8:00 Scordia ..... 8:10 Scordia Alta ..... 8:20 Filadelfia (Km. 1) ..... 8:30 Miano (Km. 12) ..... 8:40 Vizzini (Km. 5)-Lecodia (Km. 5) 739 ..... 8:50 Caltanissetta (Km. 1) ..... 9:00 per Piazza Armerina e Dittaino 325 ..... 9:10					

**Per mangiare bene**  
**a CATANIA**  
 DA  
**TURI FINOCCHIARO**  
 RISTORANTE  
 (accanto U.P.I.M.)  
 Via Euplio Reina, 13  
 Tel. 12.290

**LONGO** Casa di bellezza  
 PERNANENTE - TINTURE - MANICURE  
 PEDICURE - MASSAGGI - CORE ESTENSIVE  
 Par servizio fra CATANIA e BICOCCA e fra CATANIA e VALSOVOIA vedansi rispettivamente anche i quadri 99 e 97

**Importazione - Esportazione**

# FRUTTA SECCA

DROGHE-COLONIALI-ALIMENTARI

**DITTA ANGELINO CARLO**

**TORINO** VIA SUPERGA, 15  
Telefono 80-361

## G. R. A.

GRUPPO ROMANO  
AUTOTRASPORTI

### ROMA

Via delle Terme, 90 - Telef. 42.644

**Ing. A. RACHELI Ing. R. BOSSI & C.**

## INVENZIONI

UFFICIO BREVETTI

**MILANO** Via Pietro Verri 6 Telefono 70.018     **ROMA** Via Nazionale 46 Telefono 405431

Leggete  **Il Globo**  
Un giornale di fatti  
per chi ha da fare

# F.lli SCAVUZZO

SAPONI - DETERSIVI - MATERIE PRIME  
PER LA FABBRICAZIONE DEI SAPONI

## CATANIA

VIA GEMELLARO, 43  
TELEFONO 16-874

# CATANIA - GRAND HOTEL BRISTOL

RINNOVATO

AUTORIMESSA - ASCENSORE - RISCALDAMENTO  
TELEFONO IN CAMERA - TEL. 10.275 - 13.507

PROFUMERIA  
ALL'INGROSSO  
PREZZI CONVENIENTISSIMI

## Industrie Profumi e Affini

**CATANIA** Via S. Maria le Grazie 18  
TELEFONO N. 10-183

*Ditta*

## Rosario Amato Aloisio

ARMI E MUNIZIONI - CACCIA - PESCA  
ARTICOLI ED ABBIGLIAMENTI PER TUTTI GLI SPORTS  
GOMMA - PELLETTERIE - CASALINGHI - COLTellerie

**CATANIA** Via Umberto, 173  
Telefono 13-471

## Collegio A. Pennisi

Diretto da P. P. GESUITI

LICEO  
GINNASIO  
PARIFICATO  
SCUOLE  
ELEMENTARI



**ACIREALE (CATANIA)**

## ALBERGO CENTRALE EUROPA

Proprietario CARMELO GRASSO

Acqua corrente e Telefoni  
Raccomandato per famiglie

Piazza Duomo - Telef. 11.673 **CATANIA**



**TRASPORTI** CAMIONS  
MOTOVELIERI  
VAGONI

# Raffaele & Restuccia

SPEDIZIONIERI  
AGENTI MARITTIMI  
ARMATORI

Vasti magazzini deposito e transito

Servizio postale settimanale MESSINA-NAPOLI e viceversa

**MESSINA** Via Cesare Battisti, 73

Telegrammi: BONA - Telefono 13336 - 11142

# S. A. Fratelli ANDRIOLO

**Traslochi**

Via Vitt. Eman. 23-27  
(UFFICIO TRAFFICO)  
Telefono N. 15-104

**Spedizioni**

Via Caracci, N. 7  
(RIZZIONI E TRADONDI)  
Telefono N. 12-576

## CATANIA

Messina Marittima-Patti-Termini Imerese-Palermo

(1 febbraio 1946)

ALBERGO RISTORANTE

MIRAMARE

SIRACUSA

Telefono 18-33

HOTEL

Milano

MESSINA

CENTRALE e SERIO  
Adatto per Famiglie  
di fronte Università  
Telefono 11658

TAORMINA

Albergo CASTELLO  
a Mare SPLENDIDO

Hotel BEL  
SOGGIORNO

TAORMINA

Aperto tutto l'anno  
- Grandi Terrazze e  
Giardino - Vista del  
l'Etna e del mare

Taormina		Siracusa		Messina		Patti		Termini Imerese		Palermo	
Partenza	Arrivo	Partenza	Arrivo	Partenza	Arrivo	Partenza	Arrivo	Partenza	Arrivo	Partenza	Arrivo
...	11:20	...	12:30	...	13:40	...	14:50	...	16:00	...	17:10
...	11:30	...	12:40	...	13:50	...	15:00	...	16:10	...	17:20
...	11:40	...	12:50	...	14:00	...	15:10	...	16:20	...	17:30
...	11:50	...	13:00	...	14:10	...	15:20	...	16:30	...	17:40
...	12:00	...	13:10	...	14:20	...	15:30	...	16:40	...	17:50
...	12:10	...	13:20	...	14:30	...	15:40	...	16:50	...	18:00
...	12:20	...	13:30	...	14:40	...	15:50	...	17:00	...	18:10
...	12:30	...	13:40	...	14:50	...	16:00	...	17:10	...	18:20
...	12:40	...	13:50	...	15:00	...	16:10	...	17:20	...	18:30
...	12:50	...	14:00	...	15:10	...	16:20	...	17:30	...	18:40
...	13:00	...	14:10	...	15:20	...	16:30	...	17:40	...	18:50
...	13:10	...	14:20	...	15:30	...	16:40	...	17:50	...	19:00
...	13:20	...	14:30	...	15:40	...	16:50	...	18:00	...	19:10
...	13:30	...	14:40	...	15:50	...	17:00	...	18:10	...	19:20
...	13:40	...	14:50	...	16:00	...	17:10	...	18:20	...	19:30
...	13:50	...	15:00	...	16:10	...	17:20	...	18:30	...	19:40
...	14:00	...	15:10	...	16:20	...	17:30	...	18:40	...	19:50
...	14:10	...	15:20	...	16:30	...	17:40	...	18:50	...	20:00
...	14:20	...	15:30	...	16:40	...	17:50	...	19:00	...	20:10
...	14:30	...	15:40	...	16:50	...	18:00	...	19:10	...	20:20
...	14:40	...	15:50	...	17:00	...	18:10	...	19:20	...	20:30
...	14:50	...	16:00	...	17:10	...	18:20	...	19:30	...	20:40
...	15:00	...	16:10	...	17:20	...	18:30	...	19:40	...	20:50
...	15:10	...	16:20	...	17:30	...	18:40	...	19:50	...	21:00
...	15:20	...	16:30	...	17:40	...	18:50	...	20:00	...	21:10
...	15:30	...	16:40	...	17:50	...	19:00	...	20:10	...	21:20
...	15:40	...	16:50	...	18:00	...	19:10	...	20:20	...	21:30
...	15:50	...	17:00	...	18:10	...	19:20	...	20:30	...	21:40
...	16:00	...	17:10	...	18:20	...	19:30	...	20:40	...	21:50
...	16:10	...	17:20	...	18:30	...	19:40	...	20:50	...	22:00
...	16:20	...	17:30	...	18:40	...	19:50	...	21:00	...	22:10
...	16:30	...	17:40	...	18:50	...	20:00	...	21:10	...	22:20
...	16:40	...	17:50	...	19:00	...	20:10	...	21:20	...	22:30
...	16:50	...	18:00	...	19:10	...	20:20	...	21:30	...	22:40
...	17:00	...	18:10	...	19:20	...	20:30	...	21:40	...	22:50
...	17:10	...	18:20	...	19:30	...	20:40	...	21:50	...	23:00
...	17:20	...	18:30	...	19:40	...	20:50	...	22:00	...	23:10
...	17:30	...	18:40	...	19:50	...	21:00	...	22:10	...	23:20
...	17:40	...	18:50	...	20:00	...	21:10	...	22:20	...	23:30
...	17:50	...	19:00	...	20:10	...	21:20	...	22:30	...	23:40
...	18:00	...	19:10	...	20:20	...	21:30	...	22:40	...	23:50
...	18:10	...	19:20	...	20:30	...	21:40	...	22:50	...	24:00

Palermo		Termini Imerese		Patti		Siracusa		Messina		Taormina	
Partenza	Arrivo	Partenza	Arrivo	Partenza	Arrivo	Partenza	Arrivo	Partenza	Arrivo	Partenza	Arrivo
...	17:30	...	18:40	...	19:50	...	21:00	...	22:10	...	23:20
...	17:40	...	18:50	...	20:00	...	21:10	...	22:20	...	23:30
...	17:50	...	19:00	...	20:10	...	21:20	...	22:30	...	23:40
...	18:00	...	19:10	...	20:20	...	21:30	...	22:40	...	23:50
...	18:10	...	19:20	...	20:30	...	21:40	...	22:50	...	24:00
...	18:20	...	19:30	...	20:40	...	21:50	...	23:00	...	24:10
...	18:30	...	19:40	...	20:50	...	22:00	...	23:10	...	24:20
...	18:40	...	19:50	...	21:00	...	22:10	...	23:20	...	24:30
...	18:50	...	20:00	...	21:10	...	22:20	...	23:30	...	24:40
...	19:00	...	20:10	...	21:20	...	22:30	...	23:40	...	24:50
...	19:10	...	20:20	...	21:30	...	22:40	...	23:50	...	25:00
...	19:20	...	20:30	...	21:40	...	22:50	...	24:00	...	25:10
...	19:30	...	20:40	...	21:50	...	23:00	...	24:10	...	25:20
...	19:40	...	20:50	...	22:00	...	23:10	...	24:20	...	25:30
...	19:50	...	21:00	...	22:10	...	23:20	...	24:30	...	25:40
...	20:00	...	21:10	...	22:20	...	23:30	...	24:40	...	25:50
...	20:10	...	21:20	...	22:30	...	23:40	...	24:50	...	26:00
...	20:20	...	21:30	...	22:40	...	23:50	...	25:00	...	26:10
...	20:30	...	21:40	...	22:50	...	24:00	...	25:10	...	26:20
...	20:40	...	21:50	...	23:00	...	24:10	...	25:20	...	26:30
...	20:50	...	22:00	...	23:10	...	24:20	...	25:30	...	26:40
...	21:00	...	22:10	...	23:20	...	24:30	...	25:40	...	26:50
...	21:10	...	22:20	...	23:30	...	24:40	...	25:50	...	27:00
...	21:20	...	22:30	...	23:40	...	24:50	...	26:00	...	27:10
...	21:30	...	22:40	...	23:50	...	25:00	...	26:10	...	27:20
...	21:40	...	22:50	...	24:00	...	25:10	...	26:20	...	27:30
...	21:50	...	23:00	...	24:10	...	25:20	...	26:30	...	27:40
...	22:00	...	23:10	...	24:20	...	25:30	...	26:40	...	27:50
...	22:10	...	23:20	...	24:30	...	25:40	...	26:50	...	28:00
...	22:20	...	23:30	...	24:40	...	25:50	...	27:00	...	28:10
...	22:30	...	23:40	...	24:50	...	26:00	...	27:10	...	28:20
...	22:40	...	23:50	...	25:00	...	26:10	...	27:20	...	28:30
...	22:50	...	24:00	...	25:10	...	26:20	...	27:30	...	28:40
...	23:00	...	24:10	...	25:20	...	26:30	...	27:40	...	28:50
...	23:10	...	24:20	...	25:30	...	26:40	...	27:50	...	29:00
...	23:20	...	24:30	...	25:40	...	26:50	...	28:00	...	29:10
...	23:30	...	24:40	...	25:50	...	27:00	...	28:10	...	29:20
...	23:40	...	24:50	...	26:00	...	27:10	...	28:20	...	29:30
...	23:50	...	25:00	...	26:10	...	27:20	...	28:30	...	29:40
...	24:00	...	25:10	...	26:20	...	27:30	...	28:40	...	29:50
...	24:10	...	25:20	...	26:30	...	27:40	...	28:50	...	30:00
...	24:20	...	25:30	...	26:40	...	27:50	...	29:00	...	30:10
...	24:30	...	25:40	...	26:50	...	28:00	...	29:10	...	30:20
...	24:40	...	25:50	...	27:00	...	28:10	...	29:20	...	30:30
...	24:50	...	26:00	...	27:10	...	28:20	...	29:30	...	30:40
...	25:00	...	26:10	...	27:20	...	28:30	...	29:40	...	30:50
...	25:10	...	26:20	...	27:30	...	28:40	...	29:50	...	31:00
...	25:20	...	26:30	...	27:40	...	28:50	...	30:00	...	31:10
...	25:30	...	26:40	...	27:50	...	29:00	...	30:10	...	31:20
...	25:40	...	26:50	...	28:00	...	29:10	...	30:20	...	31:30
...	25:50	...	27:00	...	28:10	...	29:20	...	30:30	...	31:40
...	26:00	...	27:10	...	28:20	...	29:30	...	30:40	...	31:50
...	26:10	...	27:20	...	28:30	...	29:40	...	30:50	...	32:00
...	26:20	...	27:30	...	28:40	...	29:50	...	31:00	...	32:10
...	26:30	...	27:40	...	28:50	...	30:00	...	31:10	...	32:20
...	26:40	...	27:50	...	29:00	...	30:10	...	31:20	...	32:30
...	26:50	...	28:00	...	29:10	...	30:20	...	31:30	...	32:40
...	27:00	...	28:10	...	29:20	...	30:30	...	31:40	...	32:50
...	27:10	...	28:20	...	29:30	...	30:40	...	31:50	...	33:00
...	27:20	...	28:30	...	29:40	...	30:50	...	32:00	...	33:10
...	27:30	...	28:40	...	29:50	...	31:00	...	32:10	...	





Si effettua trasbordo fra Bastia Mondovi e Niella e fra Sella e Santuario

Table with multiple columns showing train schedules, times, and fares for routes between Torino, Bra, Savona, Bastia Mondovi, Niella, and Sella. Includes columns for departure/arrival times and fares in lire.

• Sospeso la domenica. — o soltanto per i viaggiatori in partenza. — d soltanto per viaggiatori in arrivo
Per il servizio fra TORINO e CARMAGNA, TORINO e CEVA
e S. GIUSEPPE DI CAIRO e SAVONA vedansi rispettivamente anche i quadri 52, 111 e 119

Table 109: Bastia-Mondovi-Cuneo (18 gennaio 1946). Shows train schedules and fares for routes between Bastia Mondovi, Mondovì, Bra, and Cuneo.

Table 110: Ceva-Ormea (18 gennaio 1946). Shows train schedules and fares for routes between Ceva and Ormea.

Table 110: Ceva-Ormea (18 gennaio 1946). Continuation of the Ceva-Ormea schedule, showing specific train numbers and times.



Si effettua trasbordo al Ponte Stura fra Fossano e Trinita-Bene Vagienna e fra Sella e Santuario.

Table with multiple columns showing train schedules for Torino-Fossano-Mondovì-Ceva-Savona. Includes columns for train numbers (e.g., 8399, 1111, 8409), times, and destinations. A central section lists stations like Torino P. N. X., Fossano, Mondovì, Ceva, and Savona with their respective distances and train types.

Per il servizio fra TORINO e CARMAGNOLA, fra TORINO e FOSSANO e fra S. GIUSEPPE DI CAIRO e SAVONA vedersi rispettivamente anche i quadri 52 e 106, 52 e 119.

Table with multiple columns showing train schedules for Torino-Chieri. Includes columns for train numbers (e.g., 1031, 1023, 1025), times, and destinations. A central section lists stations like Torino P. N. X., Torino Linchetto, and Chieri with their respective distances and train types.

### 113 Torino-Chivasso-Casale Monferrato

1213 scad. 2 e 3		1185 scad. 2 e 3		Alt. s.m. Km.		(29 ottobre 1945)		3192 scad. 2 e 3		1206 scad. 2 e 3	
per Modane 50											
5:00	18:00	5:00	18:00	239	239	7:10	21:00	7:10	21:00		
5:10	18:10	5:10	18:10	246	246	7:10	21:00	7:10	21:00		
5:21	18:21	5:21	18:21	20	20	6:45	20:35	6:45	20:35		
5:29	18:29	5:29	18:29	20	20	6:45	20:35	6:45	20:35		
5:35	18:41	5:35	18:41	207	17	6:31	20:30	6:31	20:30		
5:37	18:42	5:37	18:42	149	23	6:28	20:26	6:28	20:26		
5:42	18:52	5:42	18:52	149	23	6:18	20:16	6:18	20:16		
5:51	18:58	5:51	18:58	149	23	6:06	20:07	6:06	20:07		
Chivasso X per Milano 53, Aosta 121, Asti 114											
6:16	19:12	6:16	19:12	186	33	5:45	19:51	5:45	19:51		
6:27	19:20	6:27	19:20	186	33	5:39	19:44	5:39	19:44		
6:37	19:31	6:37	19:31	186	33	5:29	19:38	5:29	19:38		
6:46	19:43	6:46	19:43	149	43	5:12	19:35	5:12	19:35		
6:58	19:58	6:58	19:58	153	43	5:06	19:13	5:06	19:13		
7:05	20:05	7:05	20:05	149	50	4:58	19:02	4:58	19:02		
7:14	20:14	7:14	20:14	142	51	4:41	18:58	4:41	18:58		
7:20	20:23	7:20	20:23	149	57	4:43	18:48	4:43	18:48		
7:28	20:36	7:28	20:36	131	62	4:33	18:37	4:33	18:37		
7:40	20:47	7:40	20:47	122	63	4:22	18:25	4:22	18:25		
7:46	20:55	7:46	20:55	114	71	4:14	18:16	4:14	18:16		
7:52	21:01	7:52	21:01	114	74	4:08	18:09	4:08	18:09		
8:04	21:04	8:04	21:04	112	70	4:07	18:07	4:07	18:07		
8:10	21:10	8:10	21:10	112	70	4:00	18:00	4:00	18:00		

per Mortara ed Asti 56bis, Vercelli e Alessandria 115

Per il servizio completo fra TORINO e CHIVASSO vedasi il quadro 53

### 114 Chivasso-Asti

(8 dicembre 1945)

5:00 AT		15:00 AT		18:55 AT		I Torino P. N. 53		7:10 AT		20:15 AT	
519 scad. 2 e 3		3183 scad. 2 e 3		1855 scad. 2 e 3		Alt. s.m. Km.		518 scad. 2 e 3		524 scad. 2 e 3	
per Torino e Milano 53, Casale 113, Aosta 121											
6:22	15:43	19:58	6:22	15:43	19:58	184	37	5:49	14:46	19:28	
6:31	15:50	20:06	6:31	15:50	20:06	176	7	5:42	14:35	19:21	
6:38	16:01	20:11	6:38	16:01	20:11	176	13	5:37	14:28	19:15	
6:39	16:12	20:14	6:39	16:12	20:14	176	15	5:31	14:21	19:11	
6:43	16:19	20:18	6:43	16:19	20:18	176	15	5:29	14:16	19:07	
6:48	16:30	20:24	6:48	16:30	20:24	212	19	5:24	14:08	19:02	
6:54	16:39	20:29	6:54	16:39	20:29	22	22	5:19	13:58	18:57	
6:57	16:44	20:32	6:57	16:44	20:32	225	24	5:15	13:52	18:53	
7:01	16:48	20:35	7:01	16:48	20:35	203	23	5:11	13:46	18:49	
7:05	16:54	20:39	7:05	16:54	20:39	190	28	5:06	13:41	18:46	
7:10	17:02	20:44	7:10	17:02	20:44	175	31	5:01	13:34	18:40	
7:17	17:14	20:51	7:17	17:14	20:51	191	36	4:56	13:23	18:34	
7:25	17:20	20:53	7:25	17:20	20:53	171	35	4:51	13:16	18:30	
7:28	17:25	20:56	7:28	17:25	20:56	162	41	4:47	13:10	18:26	
7:29	17:31	21:03	7:29	17:31	21:03	147	42	4:43	13:04	18:23	
7:34	17:48	21:07	7:34	17:48	21:07	133	41	4:38	12:57	18:17	
7:40	17:54	21:14	7:40	17:54	21:14	117	51	4:30	12:46	18:10	

per Genova 50, Acaù 129, Casale e Mortara 56bis, Castagnole 117

### 115 Vercelli-Casale Monferrato-Alessandria

(8 ottobre 1945)

1241 scad. 2 e 3		1211 scad. 2 e 3		Alt. s.m. Km.		per Torino e Milano 53, Mortara e Pavia 116		9319 scad. 2 e 3		9170 scad. 2 e 3	
5:22	17:29	5:22	17:29	172	23	5:22	17:29	5:22	17:29	21:20	
5:34	17:35	5:34	17:35	172	0	5:34	17:35	5:34	17:35	21:00	
5:41	17:41	5:41	17:41	16	16	5:41	17:41	5:41	17:41	20:56	
5:46	17:46	5:46	17:46	16	16	5:46	17:46	5:46	17:46	20:52	
5:51	17:51	5:51	17:51	17	17	5:51	17:51	5:51	17:51	20:47	
5:57	17:57	5:57	17:57	17	17	5:57	17:57	5:57	17:57	20:43	
5:59	18:00	5:59	18:00	17	17	5:59	18:00	5:59	18:00	20:39	
6:05	18:05	6:05	18:05	17	17	6:05	18:05	6:05	18:05	20:35	
Casale Monferrato X (Km. 1) per Asti e Mortara 56bis, Chivasso 113											
6:30	18:30	6:30	18:30	150	30	6:30	18:30	6:30	18:30	20:05	
6:44	18:37	6:44	18:37	150	30	6:44	18:37	6:44	18:37	19:51	
6:54	18:43	6:54	18:43	150	30	6:54	18:43	6:54	18:43	19:41	
6:59	18:47	6:59	18:47	150	30	6:59	18:47	6:59	18:47	19:36	
7:04	18:53	7:04	18:53	150	30	7:04	18:53	7:04	18:53	19:33	
7:09	18:57	7:09	18:57	150	30	7:09	18:57	7:09	18:57	19:28	
7:14	19:02	7:14	19:02	150	30	7:14	19:02	7:14	19:02	19:12	
7:24	19:12	7:24	19:12	150	30	7:24	19:12	7:24	19:12	19:00	
7:35	19:23	7:35	19:23	150	30	7:35	19:23	7:35	19:23	18:58	
7:45	19:33	7:45	19:33	150	30	7:45	19:33	7:45	19:33	18:50	

per il servizio fra VALENZA ed ALESSANDRIA vedansi anche i quadri 54, 58 e 59

### 116 Vercelli-Mortara-Pavia

(30 novembre 1945)

1281 scad. 2 e 3		1281 scad. 2 e 3		Alt. s.m. Km.		per Torino e Novara 53, Casale Monferrato 115		1284 scad. 2 e 3		1284 scad. 2 e 3	
4:25	17:29	4:25	17:29	172	23	4:25	17:29	4:25	17:29	21:08	
4:35	17:35	4:35	17:35	172	0	4:35	17:35	4:35	17:35	21:58	
4:43	17:41	4:43	17:41	16	16	4:43	17:41	4:43	17:41	21:48	
4:45	17:47	4:45	17:47	16	16	4:45	17:47	4:45	17:47	21:35	
4:53	17:53	4:53	17:53	17	17	4:53	17:53	4:53	17:53	21:21	
5:05	18:03	5:05	18:03	17	17	5:05	18:03	5:05	18:03	21:11	
5:13	18:09	5:13	18:09	17	17	5:13	18:09	5:13	18:09	21:08	
Mortara X (P.F.) o Alessandria 58, Milano 59, Novara 56, Casale 56bis											
6:00	18:30	6:00	18:30	150	30	6:00	18:30	6:00	18:30	20:40	
6:10	18:37	6:10	18:37	150	30	6:10	18:37	6:10	18:37	20:32	
6:21	18:43	6:21	18:43	150	30	6:21	18:43	6:21	18:43	20:21	
6:32	18:49	6:32	18:49	150	30	6:32	18:49	6:32	18:49	20:11	
6:44	18:57	6:44	18:57	150	30	6:44	18:57	6:44	18:57	20:01	
6:57	19:06	6:57	19:06	150	30	6:57	19:06	6:57	19:06	19:49	
7:00	19:10	7:00	19:10	150	30	7:00	19:10	7:00	19:10	19:42	
7:10	19:20	7:10	19:20	150	30	7:10	19:20	7:10	19:20	19:30	

per il servizio fra CAVA CARBONARA e PAVIA vedasi anche il quadro 59







1475		4083		4021		1475		4132		1544		ET 673		1505		1477		AT 607		1507		ET 675		ET 683		1509		ET 677		ET 305		1511		ET 685		ET 679		4085		ET 693		1513		ET 681		All. s.n.		Dist.																																																																																																																																																																																																																																																																																																																																																																																																																																																																																																																																																																																																																																																																																																																																																																																																																																																																																																																																																																																																																																																																																																																																																																																																																																																																																											
ora	acc.	ora	acc.	ora	acc.	ora	acc.	ora	acc.	ora	acc.	ora	acc.	ora	acc.	ora	acc.	ora	acc.	ora	acc.	ora	acc.	ora	acc.	ora	acc.	ora	acc.	ora	acc.	ora	acc.	ora	acc.	ora	acc.	ora	acc.	ora	acc.	ora	acc.	ora	acc.	ora	acc.																																																																																																																																																																																																																																																																																																																																																																																																																																																																																																																																																																																																																																																																																																																																																																																																																																																																																																																																																																																																																																																																																																																																																																																																																																																																																												
...	5:53	...	6:26	...	6:56	...	7:23	...	7:59	...	8:23	...	8:52	...	9:23	...	9:52	...	10:24	...	10:52	...	11:24	...	11:52	...	12:24	...	12:52	...	13:24	...	13:52	...	14:24	...	14:52	...	15:24	...	15:52	...	16:24	...	16:52	...	17:24	...	17:52	...	18:24	...	18:52	...	19:24	...	19:52	...	20:24	...	20:52	...	21:24	...	21:52	...	22:24	...	22:52	...	23:24	...	23:52	...	24:24	...	24:52	...	25:24	...	25:52	...	26:24	...	26:52	...	27:24	...	27:52	...	28:24	...	28:52	...	29:24	...	29:52	...	30:24	...	30:52	...	31:24	...	31:52	...	32:24	...	32:52	...	33:24	...	33:52	...	34:24	...	34:52	...	35:24	...	35:52	...	36:24	...	36:52	...	37:24	...	37:52	...	38:24	...	38:52	...	39:24	...	39:52	...	40:24	...	40:52	...	41:24	...	41:52	...	42:24	...	42:52	...	43:24	...	43:52	...	44:24	...	44:52	...	45:24	...	45:52	...	46:24	...	46:52	...	47:24	...	47:52	...	48:24	...	48:52	...	49:24	...	49:52	...	50:24	...	50:52	...	51:24	...	51:52	...	52:24	...	52:52	...	53:24	...	53:52	...	54:24	...	54:52	...	55:24	...	55:52	...	56:24	...	56:52	...	57:24	...	57:52	...	58:24	...	58:52	...	59:24	...	59:52	...	60:24	...	60:52	...	61:24	...	61:52	...	62:24	...	62:52	...	63:24	...	63:52	...	64:24	...	64:52	...	65:24	...	65:52	...	66:24	...	66:52	...	67:24	...	67:52	...	68:24	...	68:52	...	69:24	...	69:52	...	70:24	...	70:52	...	71:24	...	71:52	...	72:24	...	72:52	...	73:24	...	73:52	...	74:24	...	74:52	...	75:24	...	75:52	...	76:24	...	76:52	...	77:24	...	77:52	...	78:24	...	78:52	...	79:24	...	79:52	...	80:24	...	80:52	...	81:24	...	81:52	...	82:24	...	82:52	...	83:24	...	83:52	...	84:24	...	84:52	...	85:24	...	85:52	...	86:24	...	86:52	...	87:24	...	87:52	...	88:24	...	88:52	...	89:24	...	89:52	...	90:24	...	90:52	...	91:24	...	91:52	...	92:24	...	92:52	...	93:24	...	93:52	...	94:24	...	94:52	...	95:24	...	95:52	...	96:24	...	96:52	...	97:24	...	97:52	...	98:24	...	98:52	...	99:24	...	99:52	...	100:24	...	100:52	...	101:24	...	101:52	...	102:24	...	102:52	...	103:24	...	103:52	...	104:24	...	104:52	...	105:24	...	105:52	...	106:24	...	106:52	...	107:24	...	107:52	...	108:24	...	108:52	...	109:24	...	109:52	...	110:24	...	110:52	...	111:24	...	111:52	...	112:24	...	112:52	...	113:24	...	113:52	...	114:24	...	114:52	...	115:24	...	115:52	...	116:24	...	116:52	...	117:24	...	117:52	...	118:24	...	118:52	...	119:24	...	119:52	...	120:24	...	120:52	...	121:24	...	121:52	...	122:24	...	122:52	...	123:24	...	123:52	...	124:24	...	124:52	...	125:24	...	125:52	...	126:24	...	126:52	...	127:24	...	127:52	...	128:24	...	128:52	...	129:24	...	129:52	...	130:24	...	130:52	...	131:24	...	131:52	...	132:24	...	132:52	...	133:24	...	133:52	...	134:24	...	134:52	...	135:24	...	135:52	...	136:24	...	136:52	...	137:24	...	137:52	...	138:24	...	138:52	...	139:24	...	139:52	...	140:24	...	140:52	...	141:24	...	141:52	...	142:24	...	142:52	...	143:24	...	143:52	...	144:24	...	144:52	...	145:24	...	145:52	...	146:24	...	146:52	...	147:24	...	147:52	...	148:24	...	148:52	...	149:24	...	149:52	...	150:24	...	150:52	...	151:24	...	151:52	...	152:24	...	152:52	...	153:24	...	153:52	...	154:24	...	154:52	...	155:24	...	155:52	...	156:24	...	156:52	...	157:24	...	157:52	...	158:24	...	158:52	...	159:24	...	159:52	...	160:24	...	160:52	...	161:24	...	161:52	...	162:24	...	162:52	...	163:24	...	163:52	...	164:24	...	164:52	...	165:24	...	165:52	...	166:24	...	166:52	...	167:24	...	167:52	...	168:24	...	168:52	...	169:24	...	169:52	...	170:24	...	170:52	...	171:24	...	171:52	...	172:24	...	172:52	...	173:24	...	173:52	...	174:24	...	174:52	...	175:24	...	175:52	...	176:24	...	176:52	...	177:24	...	177:52	...	178:24	...	178:52	...	179:24	...	179:52	...	180:24	...	180:52	...	181:24	...	181:52	...	182:24	...	182:52	...	183:24	...	183:52	...	184:24	...	184:52	...	185:24	...	185:52	...	186:24	...	186:52	...	187:24	...	187:52	...	188:24	...	188:52	...	189:24	...	189:52	...	190:24	...	190:52	...	191:24	...	191:52	...	192:24	...	192:52	...	193:24	...	193:52	...	194:24	...	194:52	...	195:24	...	195:52	...	196:24	...	196:52	...	197:24	...	197:52	...	198:24	...	198:52	...	199:24	...	199:52	...	200:24	...	200:52	...	201:24	...	201:52	...	202:24	...	202:52	...	203:24	...	203:52	...	204:24	...	204:52	...	205:24	...	205:52	...	206:24	...	206:52	...	207:24	...	207:52	...	208:24	...	208:52	...	209:24	...	209:52	...	210:24	...	210:52	...	211:24	...	211:52	...	212:24	...	212:52	...	213:24	...	213:52	...	214:24	...	214:52	...	215:24	...	215:52	...	216:24	...	216:52	...	217:24	...	217:52	...	218:24	...	218:52	...	219:24	...	219:52	...	220:24	...	220:52	...	221:24	...	221:52	...	222:24	...	222:52	...	223:24	...	223:52	...	224:24	...	224:52	...	225:24	...	225:52	...	226:24	...	226:52	...	227:24	...	227:52	...	228:24	...	228:52	...	229:24	...	229:52	...	230:24	...	230:52	...	231:24	...	231:52	...	232:24	...	232:52	...	233:24	...	233:52	...	234:24	...	234:52	...	235:24	...	235:52	...	236:24	...	236:52	...	237:24	...	237:52	...	238:24	...	238:52	...	239:24	...	239:52	...	240:24	...	240:52	...	241:24	...	241:52	...	242:24	...	242:52	...	243:24	...	243:52	...	244:24	...	244:52	...	245:24	...	245:52	...	246:24	...	246:52	...	247:24	...	247:52	...	248:24	...	248:52	...	249:24	...	249:52	...	250:24	...	250:52	...	251:24	...	251:52	...	252:24	...	252:52	...	253:24	...	253:52	...	254:24	...	254:52	...	255:24	...	255:52	...	256:24	...	256:52	...	257:24	...	257:52	...	258:24	...	258:52	...	259:24	...	259:52	...	260:24	...	260:52	...	261:24	...	261:52	...	262:24	...	262:52	...	263:24	...	263:52	...	264:24	...	264:52	...	265:24	...	265:52	...	266:24	...	266:52	...	267:24	...	267:52	...	268:24	...	268:52	...	269:24	...	269:52	...	270:24	...	270:52	...	271:24	...	271:52	...	272:24	...	272:52	...	273:24	...	273:52	...	274:24	...	274:52	...	275:24	...	275:52	...	276:24	...	276:52	...	277:24	...	277:52	...	278:24	...	278:52	...	279:24	...	279:52	...	280:24	...	280:52	...	281:24	...	281:52	...	282:24	...	282:52	...	283:24	...	283:52	...	284:24	...	284:52	...	285:24	...	285:52	...	286:24	...	286:52	...	287:24	...	287:52	...	288:24	...	288:52	...	289:24	...	289:52	...	290:24	...	290:52	...	291:24	...	291:52	...	292:24	...	292:52	...	293:24	...	293:52	...	294:24	...	294:52	...	295:24	...	295:52	...	296:24	...	296:52	...	297:24	...	297:52	...	298:24	...	298:52	...	299:24	...	299:52	...	300:24	...	300:52	...	301:24	...	301:52	...	302:24	...	302:52	...	303:24	...	303:52	...	304:24	...	304:52	...	305:24	...	305:52	...	306:24	...	306:52	...	307:24	...	307:52	...	308:24	...	308:52	...	309:24	...	309:52	...	310:24	...	310:52	...	311:24	...	311:52	...	312:24	...	312:52	...	313:24	...	313:52	...	314:24	...	314:52	...	315:24	...	315:52	...	316:24	...	316:52	...	317:24	...	317:52	...	318:24	...	318:52	...	319:24	...	319:52	...	320:24	...	320:52	...	321:24	...	321:52	...	322:24	...	322:52	...	323:24	...	323:52	...	324:24	...	324:52	...	325:24	...	325:52	...	326:24	...	326:52	...	327:24	...	327:52	...	328:24

OFFICINA MECCANICA

LUCIANO GALANTE
Argani - Bettoniere Limatrici
Costruzione - riparazione macchine in genere

VARESE Via Salsizza, 36 Telefono 1836

VARESE Via S. Martino, 6 (interno)

PENSIONE SOANA

Scelta cucina
Pasti all'aperto
Vasto giardino

Prodotti di bellezza Ginni

Scacca al Re

Milano Corso Vitt. Eman. 8 Telefono 84-907

VARESE ALBERGO EUROPA

Centrale - Primo ordine
Ogni conforto

144 Lugano-Porto Ceresio-Varese-Gallarate-Milano

Table with 20 columns (ET 303, ET 175, ET 177, ET 101, ET 105, ET 107, ET 109, ET 113, ET 115, ET 135, ET 157, ET 117, ET 119, ET 121, ET 131, ET 305, ET 125, ET 127, ET 138, ET 129, ET 153) and 2 rows (Ait. s.m., Dist. Km.)

Main table with 20 columns and 20 rows of numerical data representing distances and elevations between stations.

Prodotti di bellezza Ginni

Table with 20 columns (ET 110, ET 102, ET 104, ET 106, ET 108, ET 110, ET 112, ET 118, ET 120, ET 122, ET 128, ET 130, ET 134) and 2 rows (Ait. s.m., Dist. Km.)

Main table with 20 columns and 20 rows of numerical data representing distances and elevations between stations.

- Porto Ceresio (P.F.)
Bussio (P.F.)
Varese Induno
Varese (P.F.) per Laverno e Soronno 611
Duzzolo-Solignano K.1-Mor. K. 1
Castrore (Km. 1)
Albizzate-Solignano Arno (K. 2)
Cavaria-Cassina (Km. 2)
Gallarate (P.F.) G. d'Arona
Busto Arzizio (P.F.) 613
Levano
Concreteo
Parabiago
Vanzago
Rho per Torino 53
Milano Ceresio 2
Milano Bovio 614
Milano P. Nuova 2
Milano C. (P.F.) 53. 61. 63
Milano P. Nuova 2
Milano Bovio 614
Milano Ceresio 2
Rho per Torino 53
Vanzago
Parabiago
Concreteo
Levano X
Busto Arzizio (P.F.) 613
Gallarate (P.F.) G. d'Arona
Al. Laverno e Luino 144
Cavaria-Cassina (Km. 2)
Castrore (Km. 1)
Gazzuolo-Solignano K.1-Mor. K. 1
Varese (P.F.) per Laverno e Soronno 611
Varese Induno
Arcuate
Bussio (P.F.) K.1-Viale K. 3. 623
Porto Ceresio (P.F.)
Porto Ceresio 2 765
Lugano C. 765

Per il servizio fra GALLARATE e MILANO vedansi anche i quadri 34 e 149











I numeri 164 e 165 sono riservati per le eventuali aggiunte

			AT 1491 admi. 3 col.	AT 217 Vol.	1495 accol. 3 col.	1497 in col. 2 col.	Dist. A.L. Km.	per Milano e Genova st. Alessandria 59, Vercelli 116. Sirodella 142			1498 accol. 2-3	1492 accol. 3 col.	AT 1494 3 col.	AT 218 admi. 3 col.			
...	...	...	...	...	...	1856	0 26 18	Pavia X (P. F.)	610	...	...	...	...	...	...	...	...
...	...	...	...	...	...	1901	0 25 38	Pavia P. Garibaldi	605	...	...	...	...	...	...	...	...
...	...	...	...	...	...	1910	0 26 36	Motta S. Damiano (Km. 1)	557	...	...	...	...	...	...	...	...
...	...	...	...	...	...	1916	0 25 15	Aluzzano	548	...	...	...	...	...	...	...	...
...	...	...	...	...	...	1925	0 21 15	Belafiora	540	...	...	...	...	...	...	...	...
...	...	...	...	...	...	1934	0 21 20	Cartolona	530	...	...	...	...	...	...	...	...
...	...	...	...	...	...	1940	0 21 20	S. Cristina e Bisone	523	...	...	...	...	...	...	...	...
...	...	...	...	...	...	1947	0 21 28	Meroldo Terme (Km. 1)	515	...	...	...	...	...	...	...	...
...	...	...	...	...	...	1956	0 20 29	Chienolo Po 2 (Km. 2)	508	...	...	...	...	...	...	...	...
...	...	...	...	...	...	2002	0 19 32	Lombria (Km. 1)	500	...	...	...	...	...	...	...	...
...	...	...	...	...	...	2009	0 17 32	Orio Litta (Km. 1)	454	...	...	...	...	...	...	...	...
...	...	...	...	...	...	2013	0 17 30	Casalotto Lodigiano	448	...	...	...	...	...	...	...	...
...	...	...	...	...	...	2022	0 15 43	Cospausterleno X	438	...	...	...	...	...	...	...	...
...	...	...	...	...	...	2025	0 15 40	Codogno X (P.F.)	433	...	...	...	...	...	...	...	...
...	...	...	...	...	...	2032	0 15 48	Codogno X (P.F.)	425	...	...	...	...	...	...	...	...
...	...	...	...	...	...	2038	0 15 48	Codogno X (P.F.)	425	...	...	...	...	...	...	...	...
...	...	...	...	...	...	250	0 60 48	Milano Centr. 65	1902	2093	...	...	...	...	...	...	...
...	...	...	...	...	...	715	0 60 48	Codogno X	748	1725	...	...	...	...	...	...	...
...	...	...	...	...	...	724	0 60 51	Milano (P.F.) (Km. 1)	740	1717	...	...	...	...	...	...	...
...	...	...	...	...	...	735	0 60 51	Pizzanone	733	1711	...	...	...	...	...	...	...
...	...	...	...	...	...	738	0 60 51	Paese d'Adda	728	1704	...	...	...	...	...	...	...
...	...	...	...	...	...	750	0 60 51	Acquanova Cremonese	719	1653	...	...	...	...	...	...	...
...	...	...	...	...	...	860	0 60 51	Cava Trazzi (Km. 1)	709	1644	...	...	...	...	...	...	...
...	...	...	...	...	...	867	0 60 51	Cava Trazzi (Km. 1)	700	1635	...	...	...	...	...	...	...
...	...	...	...	...	...	822	0 70 48	Cremona X (P.F.) per Fidenza 158, Brescia 150, Treviglio 160, Piacenza 157	...	...	AT 304 admi. 3 col.	...	...	...	...	...	...
...	...	...	...	...	...	832	0 60 48	Villetta Malinago	650	1625	...	...	...	...	...	...	...
...	...	...	...	...	...	842	0 60 48	Gazzo-Pieve S. Giacomo	640	1617	...	...	...	...	...	...	...
...	...	...	...	...	...	854	0 60 48	Torre del Pisanari (Km. 3)	629	1608	...	...	...	...	...	...	...
...	...	...	...	...	...	901	0 60 48	Torre del Pisanari (Km. 3)	615	1558	...	...	...	...	...	...	...
...	...	...	...	...	...	908	0 60 48	Piadena X per Brescia e Forma 155	605	1549	...	...	...	...	...	...	...
...	...	...	...	...	...	925	0 60 48	Bòzzolo	600	1545	...	...	...	...	...	...	...
...	...	...	...	...	...	928	0 60 48	Marciano	549	1530	...	...	...	...	...	...	...
...	...	...	...	...	...	932	0 60 48	S. Michele in Bosco	540	1524	...	...	...	...	...	...	...
...	...	...	...	...	...	935	0 60 48	Ospiate (Mantovano Km. 1)	534	1522	...	...	...	...	...	...	...
...	...	...	...	...	...	943	0 60 48	Ospiate (Mantovano Km. 1)	531	1518	...	...	...	...	...	...	...
...	...	...	...	...	...	945	0 60 48	Castellochio (Km. 1)	525	1515	...	...	...	...	...	...	...
...	...	...	...	...	...	942	0 60 48	Castellochio (Km. 1)	510	1500	...	...	...	...	...	...	...
...	...	...	...	...	...	1037	0 70 137	Mantova X (P.F.) per Verona e Modena 202, Peschiera del Garda 631	...	...	Poste per Verona	...	...	...	...	...	...
...	...	...	...	...	...	1048	0 60 48	Frassine	...	...	...	...	...	...	...	...	...
...	...	...	...	...	...	1150	0 60 48	Gazzo di Bagnolo	...	...	...	...	...	...	...	...	...
...	...	...	...	...	...	1215	0 60 48	Castel d'Ario (Km. 1)	...	...	...	...	...	...	...	...	...
...	...	...	...	...	...	1293	0 60 48	Bonferraro	...	...	...	...	...	...	...	...	...
...	...	...	...	...	...	1504	0 60 48	Nozzara	...	...	...	...	...	...	...	...	...
...	...	...	...	...	...	1552	0 60 48	Nozzara (Km. 1) per Veruggio e Bologna 69	...	...	...	...	...	...	...	...	...
...	...	...	...	...	...	1591	0 60 48	Sanguinetto	...	...	...	...	...	...	...	...	...
...	...	...	...	...	...	1592	0 60 48	Cerea per Verona 166	...	...	...	...	...	...	...	...	...
...	...	...	...	...	...	1618	0 60 48	S. Pietro di Legnago (Km. 1)	...	...	...	...	...	...	...	...	...
...	...	...	...	...	...	1623	0 60 48	S. Pietro di Legnago (Km. 1)	...	...	...	...	...	...	...	...	...
...	...	...	...	...	...	628	0 70 184	Legnago X per Rovigo 165, Treviso e Ostiglia 161	...	...	...	...	...	...	...	...	...
...	...	...	...	...	...	103	0 70 184	Bellavacche	...	...	...	...	...	...	...	...	...
...	...	...	...	...	...	198	0 70 184	Montebelluna (Km. 1) 806	...	...	...	...	...	...	...	...	...
...	...	...	...	...	...	204	0 70 184	Saletto	...	...	...	...	...	...	...	...	...
...	...	...	...	...	...	2210	0 70 184	Ospedalingo Euganeo	...	...	...	...	...	...	...	...	...
...	...	...	...	...	...	212	0 70 184	Este (Km. 1) 797	...	...	...	...	...	...	...	...	...
...	...	...	...	...	...	2122	0 70 184	Monselice X (Km. 1)	...	...	...	...	...	...	...	...	...
...	...	...	...	...	...	2122	0 70 184	Monselice X (Km. 1)	...	...	...	...	...	...	...	...	...
...	...	...	...	...	...	85	0 70 184	Il Venezia 85	...	...	...	...	...	...	...	...	...
...	...	...	...	...	...	628	0 70 184	Legnago X per Verona e Modena 202, Peschiera del Garda 631	...	...	Poste per Verona	...	...	...	...	...	...
...	...	...	...	...	...	1037	0 70 137	Mantova X (P.F.) per Verona e Modena 202, Peschiera del Garda 631	...	...	Poste per Verona	...	...	...	...	...	...
...	...	...	...	...	...	1048	0 60 48	Frassine	...	...	...	...	...	...	...	...	...
...	...	...	...	...	...	1150	0 60 48	Gazzo di Bagnolo	...	...	...	...	...	...	...	...	...
...	...	...	...	...	...	1215	0 60 48	Castel d'Ario (Km. 1)	...	...	...	...	...	...	...	...	...
...	...	...	...	...	...	1293	0 60 48	Bonferraro	...	...	...	...	...	...	...	...	...
...	...	...	...	...	...	1504	0 60 48	Nozzara	...	...	...	...	...	...	...	...	...
...	...	...	...	...	...	1552	0 60 48	Nozzara (Km. 1) per Veruggio e Bologna 69	...	...	...	...	...	...	...	...	...
...	...	...	...	...	...	1591	0 60 48	Sanguinetto	...	...	...	...	...	...	...	...	...
...	...	...	...	...	...	1592	0 60 48	Cerea per Verona 166	...	...	...	...	...	...	...	...	...
...	...	...	...	...	...	1618	0 60 48	S. Pietro di Legnago (Km. 1)	...	...	...	...	...	...	...	...	...
...	...	...	...	...	...	1623	0 60 48	S. Pietro di Legnago (Km. 1)	...	...	...	...	...	...	...	...	...
...	...	...	...	...	...	628	0 70 184	Legnago X per Rovigo 165, Treviso e Ostiglia 161	...	...	...	...	...	...	...	...	...
...	...	...	...	...	...	103	0 70 184	Bellavacche	...	...	...	...	...	...	...	...	...
...	...	...	...	...	...	198	0 70 184	Montebelluna (Km. 1) 806	...	...	...	...	...	...	...	...	...
...	...	...	...	...	...	204	0 70 184	Saletto	...	...	...	...	...	...	...	...	...
...	...	...	...	...	...	2210	0 70 184	Ospedalingo Euganeo	...	...	...	...	...	...	...	...	...
...	...	...	...	...	...	212	0 70 184	Este (Km. 1) 797	...	...	...	...	...	...	...	...	...
...	...	...	...	...	...	2122	0 70 184	Monselice X (Km. 1)	...	...	...	...	...	...	...	...	...
...	...	...	...	...	...	2122	0 70 184	Monselice X (Km. 1)	...	...	...	...	...	...	...	...	...
...	...	...	...	...	...	85	0 70 184	Il Venezia 85	...	...	...	...	...	...	...	...	...

Per il servizio fra CASALPUSTERLENGO e CODOGNO e fra CERA e LEGNAGO vedansi rispettivamente anche i quadri 65 e 166

166 Verona-Isola della Scala-Rovigo

AT 217 verona 3.01		AT 225 isola 3.01		2277 isol.		Dist.		(1 febbraio 1946)		2270 isola 3.01		AT 219 isola 3.01		AT 218 isola 3.01	
A.M.	Km.	A.M.	Km.	A.M.	Km.	A.M.	Km.	A.M.	Km.	A.M.	Km.	A.M.	Km.	A.M.	Km.
5:00	5:00	12:05	12:05	18:12	18:12	64	64	per Brescia e Vicenza 53. Trento 63	7:35	7:35	20:44	20:44	20:44	20:44	20:44
5:11	5:11	12:09	12:09	18:27	18:27	64	64	Verona P.N. X P.F. K.1 o. Dossobuono de Montebelluna Medano 2021	7:50	7:50	20:44	20:44	20:44	20:44	20:44
5:26	5:26	13:04	13:04	18:40	18:40	45	45	Castel d'Azzano (K. 4)	8:06	8:06	20:26	20:26	20:26	20:26	20:26
5:35	5:35	13:11	13:11	18:48	18:48	16	16	Isola della Scala Visiglio (Km. 1)	8:09	8:09	20:26	20:26	20:26	20:26	20:26
5:48	5:48	13:27	13:27	18:59	18:59	23	23	Isola della Scala (L) per Bolzano 69	8:48	8:48	20:11	20:11	20:11	20:11	20:11
5:59	5:59	14:20	14:20	19:14	19:14	34	34	Bovolenta	8:54	8:54	20:09	20:09	20:09	20:09	20:09
6:08	6:08	14:36	14:36	19:19	19:19	44	44	S. Pietro Lariano (K. 1)	9:10	9:10	20:07	20:07	20:07	20:07	20:07
6:18	6:18	14:50	14:50	19:32	19:32	49	49	Cerpa per Mantova (o. s. Almonica 163	9:28	9:28	19:35	19:35	19:35	19:35	19:35
6:29	6:29	15:05	15:05	19:38	19:38	53	53	S. Pietro Lariano (K. 1)	9:57	9:57	19:32	19:32	19:32	19:32	19:32
6:41	6:41	15:19	15:19	19:53	19:53	58	58	Legnago X s. Montebelluna e Montebelluna 163 Trevise o Ostiglia 167	10:12	10:12	19:17	19:17	19:17	19:17	19:17
6:52	6:52	16:06	16:06	20:06	20:06	64	64	Villabartolomea	10:28	10:28	19:17	19:17	19:17	19:17	19:17
6:59	6:59	16:19	16:19	20:11	20:11	64	64	Castagnaro	10:33	10:33	19:40	19:40	19:40	19:40	19:40
7:05	7:05	16:26	16:26	20:21	20:21	64	64	Villa d'Adige	10:38	10:38	19:40	19:40	19:40	19:40	19:40
7:12	7:12	16:37	16:37	20:27	20:27	64	64	Basilica Fossano (Km. 1)	10:42	10:42	19:41	19:41	19:41	19:41	19:41
7:20	7:20	16:48	16:48	20:34	20:34	64	64	Solvitero (Km. 1)	10:49	10:49	19:45	19:45	19:45	19:45	19:45
7:28	7:28	16:58	16:58	20:42	20:42	64	64	Namedipolo	10:51	10:51	19:45	19:45	19:45	19:45	19:45
7:36	7:36	17:08	17:08	20:50	20:50	64	64	Lendinara (Km. 1)	10:53	10:53	19:45	19:45	19:45	19:45	19:45
7:44	7:44	17:19	17:19	20:57	20:57	64	64	Fratta (Km. 1)	10:58	10:58	19:34	19:34	19:34	19:34	19:34
7:52	7:52	17:28	17:28	21:05	21:05	64	64	Costa	11:02	11:02	19:32	19:32	19:32	19:32	19:32
8:00	8:00	17:39	17:39	21:13	21:13	64	64	Rovigo X (P. F.) o.	11:05	11:05	19:10	19:10	19:10	19:10	19:10
8:08	8:08	17:50	17:50	21:21	21:21	64	64	per Chioggia 85bis. Bolzano e Padova 85	11:15	11:15	19:17	19:17	19:17	19:17	19:17

Per il servizio fra VERONA e DOSSOBOUONO e fra CEREA e LEGNAGO vediameli rispettivamente anche i quadri 204 e 165

173 Trento-Bassano-Castelfranco Veneto-Venezia

9563 sott. 3.01		2163 isol. 3.01		9587 isol. 3.01		2173 isol. 3.01		(1 gennaio 1946)		2162 sott. 3.01		9552 isol. 3.01		9582 isol. 3.01		2174 isol. 3.01	
A.M.	Km.	A.M.	Km.	A.M.	Km.	A.M.	Km.	A.M.	Km.	A.M.	Km.	A.M.	Km.	A.M.	Km.	A.M.	Km.
5:00	5:00	12:05	12:05	18:12	18:12	64	64	per Brennero e Verona 69. Mole 854	7:37	7:37	15:57	15:57	15:57	15:57	15:57	15:57	15:57
5:11	5:11	12:09	12:09	18:27	18:27	64	64	Trento X	7:45	7:45	15:44	15:44	15:44	15:44	15:44	15:44	15:44
5:26	5:26	13:04	13:04	18:40	18:40	45	45	Villazono (Km. 1)	7:52	7:52	15:32	15:32	15:32	15:32	15:32	15:32	15:32
5:35	5:35	13:11	13:11	18:48	18:48	16	16	Povo (T. 1)	7:59	7:59	15:28	15:28	15:28	15:28	15:28	15:28	15:28
5:48	5:48	14:20	14:20	19:14	19:14	23	23	Ponte Alto	8:06	8:06	15:24	15:24	15:24	15:24	15:24	15:24	15:24
5:59	5:59	14:36	14:36	19:19	19:19	34	34	Treviso (Km. 1)	8:13	8:13	15:20	15:20	15:20	15:20	15:20	15:20	15:20
6:08	6:08	14:50	14:50	19:32	19:32	44	44	Roncofeno (Km. 1)	8:20	8:20	15:16	15:16	15:16	15:16	15:16	15:16	15:16
6:18	6:18	15:05	15:05	19:38	19:38	49	49	Calceranica (Km. 1)	8:27	8:27	15:12	15:12	15:12	15:12	15:12	15:12	15:12
6:29	6:29	15:19	15:19	19:53	19:53	53	53	Legnatico (Km. 1)	8:34	8:34	15:08	15:08	15:08	15:08	15:08	15:08	15:08
6:41	6:41	15:33	15:33	20:06	20:06	58	58	S. Cristoforo al Lago-Ischia.	8:41	8:41	15:04	15:04	15:04	15:04	15:04	15:04	15:04
6:52	6:52	16:06	16:06	20:18	20:18	64	64	Calceranica (Km. 1)	8:48	8:48	15:00	15:00	15:00	15:00	15:00	15:00	15:00
6:59	6:59	16:19	16:19	20:25	20:25	64	64	Castellone (Km. 1)	8:55	8:55	14:56	14:56	14:56	14:56	14:56	14:56	14:56
7:05	7:05	16:26	16:26	20:32	20:32	64	64	Castellone (Km. 1)	9:02	9:02	14:52	14:52	14:52	14:52	14:52	14:52	14:52
7:12	7:12	16:37	16:37	20:40	20:40	64	64	Barco (Km. 1)	9:09	9:09	14:48	14:48	14:48	14:48	14:48	14:48	14:48
7:20	7:20	16:48	16:48	20:48	20:48	64	64	Novolato (Km. 1)	9:16	9:16	14:44	14:44	14:44	14:44	14:44	14:44	14:44
7:28	7:28	16:58	16:58	20:56	20:56	64	64	Rosengo Bagni (K. 2)-Marier 2	9:23	9:23	14:40	14:40	14:40	14:40	14:40	14:40	14:40
7:36	7:36	17:08	17:08	21:04	21:04	64	64	Borgo Valsuzana (Km. 1)	9:30	9:30	14:36	14:36	14:36	14:36	14:36	14:36	14:36
7:44	7:44	17:19	17:19	21:12	21:12	64	64	Castellone in Valsuzana (K. 1)	9:37	9:37	14:32	14:32	14:32	14:32	14:32	14:32	14:32
7:52	7:52	17:28	17:28	21:20	21:20	64	64	Striano (Km. 2)	9:44	9:44	14:28	14:28	14:28	14:28	14:28	14:28	14:28
8:00	8:00	17:39	17:39	21:28	21:28	64	64	Opedeleto	9:51	9:51	14:24	14:24	14:24	14:24	14:24	14:24	14:24
8:08	8:08	17:50	17:50	21:36	21:36	64	64	Crisolo (Km. 1)	9:58	9:58	14:20	14:20	14:20	14:20	14:20	14:20	14:20
8:16	8:16	18:01	18:01	21:44	21:44	64	64	Tezze di Grigno	10:05	10:05	14:16	14:16	14:16	14:16	14:16	14:16	14:16
8:24	8:24	18:12	18:12	21:52	21:52	64	64	Primolano X	10:12	10:12	14:12	14:12	14:12	14:12	14:12	14:12	14:12
8:32	8:32	18:23	18:23	22:00	22:00	64	64	Climon del Grappa	10:19	10:19	14:08	14:08	14:08	14:08	14:08	14:08	14:08
8:40	8:40	18:34	18:34	22:08	22:08	64	64	S. Morino	10:26	10:26	14:04	14:04	14:04	14:04	14:04	14:04	14:04
8:48	8:48	18:45	18:45	22:16	22:16	64	64	Cargano-Valsuzana 2	10:33	10:33	14:00	14:00	14:00	14:00	14:00	14:00	14:00
8:56	8:56	18:56	18:56	22:24	22:24	64	64	S. Nazario	10:40	10:40	13:56	13:56	13:56	13:56	13:56	13:56	13:56
9:04	9:04	19:07	19:07	22:32	22:32	64	64	Solagna	10:47	10:47	13:52	13:52	13:52	13:52	13:52	13:52	13:52
9:12	9:12	19:18	19:18	22:40	22:40	64	64	Povo Camposè	10:54	10:54	13:48	13:48	13:48	13:48	13:48	13:48	13:48
9:20	9:20	19:29	19:29	22:48	22:48	64	64	Bassano del Grappa X per a. Padova 174	11:01	11:01	13:44	13:44	13:44	13:44	13:44	13:44	13:44
9:28	9:28	19:40	19:40	22:56	22:56	64	64	Cassola	11:08	11:08	13:40	13:40	13:40	13:40	13:40	13:40	13:40
9:36	9:36	19:51	19:51	23:04	23:04	64	64	Castello di Godego	11:15	11:15	13:36	13:36	13:36	13:36	13:36	13:36	13:36
9:44	9:44	20:02	20:02	23:12	23:12	64	64	Castelfranco Veneto s. P. (K. 1) f. n. per Padova 176, Vicenza 180 (o.)	11:22	11:22	13:32	13:32	13:32	13:32	13:32	13:32	13:32
9:52	9:52	20:13	20:13	23:20	23:20	64	64	Resana	11:29	11:29	13:28	13:28	13:28	13:28	13:28	13:28	13:28
10:00	10:00	20:24	20:24	23:28	23:28	64	64	Pombone Desà	11:36	11:36	13:24	13:24	13:24	13:24	13:24	13:24	13:24
10:08	10:08	20:35	20:35	23:36	23:36	64	64	Noale-Scorze (Km. 3)	11:43	11:43	13:20	13:20	13:20	13:20	13:20	13:20	13:20
10:16	10:16	20:46	20:46	23:44	23:44	64	64	Salizano (K. 2)-Robegano (K. 2)	11:50	11:50	13:16	13:16	13:16	13:16	13:16	13:16	13:16
10:24	10:24	20:57	20:57	23:52	23:52	64	64	Riuse di Martellago (Km. 1) (o.)	11:57	11:57	13:12	13:12	13:12	13:12	13:12	13:12	13:12
10:32	10:32	21:08	21:08	24:00	24:00												

176

Calalzo-Pieve di Cadore-Belluno-Montebelluna-Padova

2211		2235		Alt.		Dist.		D.	
acq.	1. tel.	acq.	1. tel.	s. m.	km.	km.	km.	km.	km.
(1 gennaio 1946)									
Dobbio 542, Cortina d'Ampezzo 642, Calalzo-Pieve di Cadore 642									
Calalzo (K. 1)-Pieve di Cad. X (K. 3)									
Sottocastello (Km. 1)-Tas (Km. 2)									
Perarolo 2 (Km. 1)									
Capitale (Km. 1)									
Castelnuovo									
Lonzorone-Zoldo (Km. 25)									
Fal. (Km. 1)-Portogana (Km. 1)									
Ponte nelle Alpi (Km. 1)-Polpet (Km. 1) 178									
Belluno X (Km. 1)									
Sedico (Km. 2)-Bribano 2 (Km. 1) per Agordo 63									
S. Giustina (Km. 1)-Casio (Km. 2)									
Busche (K. 7)-Lentia (K. 4)-Piel (K. 11)									
Isolare 2									
Quero (Km. 3)-Vas (Km. 1)									
Alano (K. 3)-Fonar-Valdobbiadene 2 (K. 5)									
Pedernoba (Km. 1)-Piolinetta 2									
Levada									
Cornuda (Km. 1)									
Montebelluna X per Susseana 186, Treviso 171									
Fanzolo (Km. 1)									
Castelfranco Ven. X (Km. 1) per Venezia 173, Treviso 180, Trento 173									
Camposampiero 2 a Treviso ed Ostiglia 167, Cittadella e Bassano 174									
S. Giorgio delle Pithiche									
Camposirone (Km. 1)									
Villagorzene									
Padova X (P.F.) 83, 85									

Per il servizio fra PONTE NELLE ALPI e fra CAMPO D'AMPEZZO e PADOVA vedansi rispettivamente anche i quadri 178 e 174

# CASALE

Soc. R. L.

già S. A. Dott. Vittorio Boldrin

Machines per la lavorazione del legno e dei metalli

MILANO

VIA FELICE CASATI, 25 - TEL. 62-623

175

Gemona del Friuli-Pinzano-Casarsa

2211		2235		Alt.		Dist.		D.	
acq.	1. tel.	acq.	1. tel.	s. m.	km.	km.	km.	km.	km.
per Tarvisio e Venezia 71									
Gemona del Friuli X (Km. 2)									
Osoppo (Km. 1)									
Cainano (Km. 4)									
Corinno (Km. 2)									
Forgnia (K. 4)-Baini Anduini (K. 5)									
Pinzano (Km. 1) per Sacile 184									
Valeriano (Km. 2)									
Sollimbergo 2									
Prezianso									
S. Giorgio della Richinvelda (K. 1)									
S. Martino di Tagliamento (Km. 1)									
Valvasone (Km. 1)									
Casarsa X									
der Motte 183, Udine e Treviso 71, Portogruaro 167									

177

Montebelluna-Treviso-Venezia

2211		2220		Alt.		Dist.		D.	
acq.	1. tel.	acq.	1. tel.	s. m.	km.	km.	km.	km.	km.
(1 gennaio 1946)									
per Padova 176, Susseana 186, Belluno e Calalzo 176									
Montebelluna X									
Trevisano (Km. 3)-Sianrossa									
Postolma									
Pese Castiglione									
Treviso Porta Santi Quaranta									
Treviso Centrale X (P.F.) per Tarvisio 71, Vicenza 180, Portogruaro 181, Ostiglia 167									
Venezia Mestre X (P.F.) (K. 17) 173 per Milano 33, Belluno 83, Portogruaro 84									
Venezia S. Lucia X (P.F.)									



183 Casarsa-Motta di Livenza

Dist. Km.	All. s.m.	Dist. Km.	per Venezia e Tarvisio 71, Gemona del Friuli 175
42	36	6	Casarsa X
36	6	30	S. Vito al Tagliamento per Portogruaro 187
17	14	3	Sesto al Reghena (Km. 3)
15	18	3	Chions (Km. 3)-Azzano Decimo (Km. 3)
12	24	12	Pravodanini
10	30	20	Anonè Veneto (Km. 1)
10	33	23	Motta di Livenza 2 per Portogruaro e Treviso 181

Par il servizio fra CASARSA e S. VITO AL TAGLIAMENTO vedasi anche il quadro 187

184 Pinzano-Sacile

Dist. Km.	All. s.m.	Dist. Km.	per Gemona del Friuli e Casarsa 175
162	7	155	Pinzano (Km. 1)
150	7	143	Castellnuovo del Friuli (Km. 5)
215	7	208	Tarvisio (Km. 1)
265	13	252	Meduno (Km. 3)
265	18	248	Fanna (Km. 1)-Cavasso (Km. 8)
265	21	244	Maniago (Km. 1)
297	26	271	Monterebelluna Valcellina (Km. 1)
297	31	266	Morsure
167	33	134	Aviano
181	43	138	Budrio (Km. 2)-Polcenigo (Km. 2)
28	53	25	Sacile 2 per Venezia e Tarvisio 71

188

Venezia Mestre-Venezia S. L. (Servizio completo)

(1 gennaio 1946)

Dist. Km.	1439	4631	1665	2163	1441	1835	1445	3411	1463	4647	187	1649	3631
Acc. s.m.	acc.	acc.	acc.	acc.	acc.	acc.	acc.	acc.	acc.	acc.	acc.	acc.	acc.
3.01.	3.01.	3.01.	3.01.	3.01.	3.01.	3.01.	3.01.	3.01.	3.01.	3.01.	3.01.	3.01.	3.01.
3	1.590	700	716	743	906	1150	1358	1725	1758	1824	1929	2026	2112
3	1.588	706	723	748	911	1155	1412	1731	1805	1871	1976	2073	2159
3	1.707	717	734	805	920	1219	1320	1419	1500	1648	1945	2041	2127

Dist. Km.	3640	1640	182	1442	4640	3410	1785	1944	1646	1460	2174	1640
Acc. s.m.	acc.	acc.	acc.	acc.	acc.	acc.	acc.	acc.	acc.	acc.	acc.	acc.
3.01.	3.01.	3.01.	3.01.	3.01.	3.01.	3.01.	3.01.	3.01.	3.01.	3.01.	3.01.	3.01.
3	1.43	540	635	745	1230	340	1410	1606	1620	1730	1730	1730
7	1.840	598	737	854	1247	1334	1429	1619	1634	1740	1740	1740
9	1.850	599	640	742	854	1247	1334	1429	1619	1634	1740	1740

numeri dal 187 al 191 sono riservati per le eventuali aggiunte













215 Piazza al Serchio-Bagni di Lucca-Lucca

Ait.	Dist.		
s.m.	Km.		
454	0	Piazza al Serchio	o
449	5	Carnogugliano	o
446	8	Poggio-Corrali-Verdini	o
414	8	Villetta S. Romano	o
334	10	Pontecatini	o
277	13	Castelnuovo di Garfagnana (Km. 1)	o
259	15	Fagnano (Km. 3)-Carano (Km. 2)	o
207	20	Cos. Alvechico-Riscali (Km. 1)	o
174	23	Barna (Km. 4)-Galliciano (Km. 1)	o
155	25	Fornaci di Barza (Km. 1)	o
145	28	P. ana di Corrali-Ponca all'Anta	o
120	30	Chivizzano-Cortina (Km. 10)	o
116	32	Coloverno	o
104	35	Bagni di Lucca (Km. 5)	o
101	38	Borgo a Mozzano	o
84	41	Dicciamo-Pescaglia (Km. 12)	o
64	44	Piassetto	o
33	49	Ponte a Moriano (Km. 1)	o
34	51	S. Pietro a Vico	o
21	58	Lucca (Km. 1)	o

per Pisa e Pistoia 213, Viareggio 217, Pontedera 218.

216 Carrara S. Martino-Apuania Carrara

Ait.	Dist.		
s.m.	Km.		
79	3	Carrara S. Martino	o
16	5	Apuania Carrara (per Pisa e Genova 50)	o

219 Livorno-Pisa-Empoli-Firenze

Ait.	Dist.		
s.m.	Km.		
723	0	Livorno Centrale (P.F.) (K.2)	o
718	5	Tombolo	o
713	11	Martelli	o
709	15	Quaranta	o
759	20	Pisa C. (per Lucca e Pistoia 213)	o
1835	30	Livorno 50	o
1836	30	Milano 67	o
1837	30	Ventimiglia 67	o
1838	30	Genova 50	o
1718	30	Pisa Centr. per Volterra 220	o
1921	30	S. Fedriaia S. Petri	o
1928	30	Mayocchi	o
1935	30	Cascina	o
1947	30	Pontedera-Bagni di Casciana (per Lucca 218)	o
1951	30	La Rotta (Km. 1)	o
1959	30	S. Romano (K. 1)-Montopoli (Km. 1)	o
2033	30	Minato (K. 5)-Fucecchio (K. 6)	o
2036	30	Empoli (P. F.)	o
2040	30	Empoli 24 (P. F.)	o
2100	30	Montespice-Carola (Km. 6)	o
2110	30	Carmignano (Km. 7)	o
2125	30	S. Donato (Km. 1)-Badia (Km. 1)	o
2137	30	S. Donato (Km. 1)-Badia (Km. 1)	o
2146	30	Firenze Cascine	o
2157	30	Firenze Rifredi (per Pisa e Bolonia 45, Pistoia 213)	o
2166	30	Firenze S. M. N. 2 (P. F.) 45	o
2171	30	Firenze S. M. N. 2 (P. F.) 45	o

217 Viareggio-Lucca

Ait.	Dist.		
s.m.	Km.		
4	0	Viareggio (P.F.) p. Pisa 50	o
8	1	Massarosa (Km. 1)	o
14	1	Nozzano (Km. 1)	o
15	1	Montealto	o
23	1	Lucca (Km. 1)	o

per Pistoia 213, Viareggio 217, Pontedera 218.

218 Lucca-Pontedera Bagni di Casciana

Ait.	Dist.		
s.m.	Km.		
15	3	Lucca (Km. 1)	o
7	4	Torino-Parezzana (Km. 1)	o
7	7	S. Leonardo S. Andrea	o
13	9	S. Olcese (K. 2)-Piave di Oleggio (K. 2)	o
11	11	Colle di Comito (Km. 2)	o
14	14	Costelvecchio di Comito	o
17	17	Buri (Km. 2)-Cascina	o
17	20	Vicopirano (Km. 2)-Bientina (Km. 1)	o
20	23	Calcinaia	o
24	26	Pontedera-Bagni di Casciana (per Pisa e Firenze 219)	o

(28 dicembre 1945)

1831	723	1835	2157	2350	1832	3854	1838	720
1831	723	1835	2157	2350	1832	3854	1838	720
3.61	3.61	3.61	3.61	3.61	3.61	3.61	3.61	3.61
11300	2318	1145	2106	1145	1145	1145	2106	2106
11240	2118	1147	2106	1147	1147	1147	2106	2106
11231	2118	1148	2106	1148	1148	1148	2106	2106
11223	2118	1149	2106	1149	1149	1149	2106	2106
11219	2118	1150	2106	1150	1150	1150	2106	2106
11215	2118	1151	2106	1151	1151	1151	2106	2106
11211	2118	1152	2106	1152	1152	1152	2106	2106
11207	2118	1153	2106	1153	1153	1153	2106	2106
11203	2118	1154	2106	1154	1154	1154	2106	2106
11199	2118	1155	2106	1155	1155	1155	2106	2106
11195	2118	1156	2106	1156	1156	1156	2106	2106
11191	2118	1157	2106	1157	1157	1157	2106	2106
11187	2118	1158	2106	1158	1158	1158	2106	2106
11183	2118	1159	2106	1159	1159	1159	2106	2106
11179	2118	1160	2106	1160	1160	1160	2106	2106
11175	2118	1161	2106	1161	1161	1161	2106	2106
11171	2118	1162	2106	1162	1162	1162	2106	2106
11167	2118	1163	2106	1163	1163	1163	2106	2106
11163	2118	1164	2106	1164	1164	1164	2106	2106
11159	2118	1165	2106	1165	1165	1165	2106	2106
11155	2118	1166	2106	1166	1166	1166	2106	2106
11151	2118	1167	2106	1167	1167	1167	2106	2106
11147	2118	1168	2106	1168	1168	1168	2106	2106
11143	2118	1169	2106	1169	1169	1169	2106	2106
11139	2118	1170	2106	1170	1170	1170	2106	2106
11135	2118	1171	2106	1171	1171	1171	2106	2106
11131	2118	1172	2106	1172	1172	1172	2106	2106
11127	2118	1173	2106	1173	1173	1173	2106	2106
11123	2118	1174	2106	1174	1174	1174	2106	2106
11119	2118	1175	2106	1175	1175	1175	2106	2106
11115	2118	1176	2106	1176	1176	1176	2106	2106
11111	2118	1177	2106	1177	1177	1177	2106	2106
11107	2118	1178	2106	1178	1178	1178	2106	2106
11103	2118	1179	2106	1179	1179	1179	2106	2106
11099	2118	1180	2106	1180	1180	1180	2106	2106
11095	2118	1181	2106	1181	1181	1181	2106	2106
11091	2118	1182	2106	1182	1182	1182	2106	2106
11087	2118	1183	2106	1183	1183	1183	2106	2106
11083	2118	1184	2106	1184	1184	1184	2106	2106
11079	2118	1185	2106	1185	1185	1185	2106	2106
11075	2118	1186	2106	1186	1186	1186	2106	2106
11071	2118	1187	2106	1187	1187	1187	2106	2106
11067	2118	1188	2106	1188	1188	1188	2106	2106
11063	2118	1189	2106	1189	1189	1189	2106	2106
11059	2118	1190	2106	1190	1190	1190	2106	2106
11055	2118	1191	2106	1191	1191	1191	2106	2106
11051	2118	1192	2106	1192	1192	1192	2106	2106
11047	2118	1193	2106	1193	1193	1193	2106	2106
11043	2118	1194	2106	1194	1194	1194	2106	2106
11039	2118	1195	2106	1195	1195	1195	2106	2106
11035	2118	1196	2106	1196	1196	1196	2106	2106
11031	2118	1197	2106	1197	1197	1197	2106	2106
11027	2118	1198	2106	1198	1198	1198	2106	2106
11023	2118	1199	2106	1199	1199	1199	2106	2106
11019	2118	1200	2106	1200	1200	1200	2106	2106

Per il servizio fra LIVORNO e PISA vedasi anche il quadro 50

Nei suddetti treni i quantitativi dei viaggiatori ammessi sulla quantità dei posti che sono messi a disposizione. Per le altre norme di ammissioni vedasi a pag. 1.

Nei diretti 720 sono ammessi soltanto i viaggiatori Torino-Roma, Empoli, Grosseto, Orbetello e Roma; in partenza da Empoli per Pontedera, Livorno e Roma in partenza da Pisa per Livorno, Livorno-Roma in partenza da Pisa per Livorno, Orbetello e Roma.

Nei diretti 720 sono ammessi soltanto i viaggiatori Livorno-Roma e Genova-Roma - Milano-Roma - Torino-Roma e Genova-Roma - Milano-Roma - Torino-Roma.

Nei diretti 720 sono ammessi soltanto i viaggiatori Livorno-Roma e Genova-Roma - Milano-Roma - Torino-Roma e Genova-Roma - Milano-Roma - Torino-Roma.







256

Viterbo-Orte

(23 dicembre 1945)

3109		Alit.		Dist.		3109	
ora	3 el.	l.m.	km.	ora	3 el.	l.m.	km.
per Roma 257							
...	2014	341	8	Viterbo Porta Fiorentina	515	...	...
...	2027	403	13	Montefiascone (Km. 3)	504	...	...
...	2040	473	23	Cellole (Km. 0)	458	...	...
...	2052	32	19	Grotta S. Stefano	448	...	...
...	2107	25	28	Geneta Borghese	439	...	...
...	2111	31	34	Sipiccano S. Nicola	419	...	...
...	2120	31	34	Sipiccano (Km. 2)	407	...	...
...	2125	31	34	...	400	...	...
...	...	...	...	...	...	...	...
ATTIGLIANO-BOMARZO X (Km. 7) per Firenze 65							
...	...	67	40	...	...	...	...
Bassano in Teverina (Km. 3) ... Orte X (Km. 9) P. Anc. 87, Civ. 257							
...	...	54	46	...	...	...	...
...	...	51	34	...	...	...	...
* Roma Termini 69							

Per il servizio fra ATTIGLIANO-BOMARZO ed ORTE vedasi anche il qu. 75

257

Viterbo-Capranica S.-Roma

(14 gennaio 1946)

2527		AT		Dist.		AT		2528	
ora	3 el.	l.m.	km.	ora	3 el.	l.m.	km.	ora	3 el.
per Attigliano ed Orte 258									
...	701	341	8	Viterbo Porta Romana	816	0	0	745	300
...	702	389	2	Viterbo Porta Fiorentina	807	0	0	742	300
...	703	389	6	S. Martino al Cimino (Km. 2)	805	0	0	737	295
...	...	389	11	Vetralla (Km. 4)	801	951	1736	1890	...
...	...	389	16	Vico Matrone (Km. 7)	758	941	1739	1940	...
...	...	389	20	Capranica X (P. 3) Sutri (Km. 7) P. Anc. 87, Civ. 255	745	933	1724	1934	...
...	...	389	25	Bassano di Sutri (Km. 5)	743	927	1718	1926	...
...	...	389	30	Oronzo (Km. 1)	735	915	1710	1914	...
...	...	389	35	Mazzano-Grotte Mentovate (Km. 4)	...	...	...	...	...
...	...	389	40	Bracciano	...	...	...	...	...
...	...	389	45	Vigne di Valle (Km. 4)	...	...	...	...	...
...	...	389	50	Crociolico	...	...	...	...	...
...	...	389	55	Anagnina (Km. 4)	...	...	...	...	...
...	...	389	60	Cesano di Roma (Km. 5)	...	...	...	...	...
...	...	389	65	La Storta-Fornello (Km. 11)	...	...	...	...	...
...	...	389	70	Ortuvia	...	...	...	...	...
...	...	389	75	Roma Monte Mario	...	...	...	...	...
...	...	389	80	Roma S. Pietro	...	...	...	...	...
...	...	389	85	Roma Trastevere per Pisa 50	...	...	...	...	...
...	...	389	90	Roma Ostiense 2	...	...	...	...	...
...	...	389	95	Roma Trastevere per Roma 259	...	...	...	...	...
...	...	389	100	Roma Termini X (P. F.)	...	...	...	...	...

per Sulmona 88, Napoli via Formia 29 e via Cassino 50, Firenze 65, Ancona 87, Frascati 265, Albano 260, Velletri 259, Nettuno 264.

Nei treni 2529 e 2526 sono ammessi i viaggiatori muniti di biglietto di abbonamento settimanale.

258

Roma-Velletri-Sezze Romano-Priverno Fossanova-Terracina

Alit.		Dist.		Alit.		Dist.	
l.m.	km.	l.m.	km.	l.m.	km.	l.m.	km.
per Pisa 50, Firenze 65, Ancona 87, Pescara Centr. 88							
...	58	3	0	Roma Termini X (P.F.)	...	...	...
...	72	10	0	Castellina Grotte	...	...	...
...	119	14	0	Ciampino (Km. 4) P. Albano 260	...	...	...
...	133	16	0	Frascati 265, Napoli 90	...	...	...
...	138	18	0	Casalbiano	...	...	...
...	169	24	0	S. Maria delle Mole	...	...	...
...	218	23	0	Pavone	...	...	...
...	219	22	0	Scacchia	...	...	...
...	259	22	0	Ilanvio (Km. 2)	...	...	...
...	269	26	0	S. Eusebio	...	...	...
Velletri X (Km. 1) per Col. telefero Segni 259							
...	272	53	0	Giulianello-Roccamassa (Km. 10)	...	...	...
...	157	59	0	Cori (Km. 3)	...	...	...
...	171	65	0	Carrota Corona (Km. 6)	...	...	...
...	37	75	0	Norma (Km. 8) Neria	...	...	...
...	37	73	0	Simonsa (Km. 7) Bassano (Km. 10)	...	...	...
...	78	78	0	Borgo Innenti	...	...	...
...	26	84	0	Sezze Romano (Km. 5)	...	...	...
...	90	84	0	Casale di Priverna	...	...	...
...	95	85	0	Cerara	...	...	...
...	83	85	0	Priverno (Km. 2)	...	...	...
...	15	103	0	Bonanno (Km. 8)	...	...	...
Priverno (Km. 9) Fossanova X (Km. 2) per Roma e Napoli 89							
...	17	106	0	Cabocorce	...	...	...
...	9	113	0	Frasco (Km. 27)	...	...	...
...	117	117	0	St. Maria	...	...	...
...	7	123	0	Terracina (Km. 1)	...	...	...

259

Velletri-Colleferro Segni

(19 novembre 1945)

8881		6885		5211		Alit.		Dist.		8880		5210		6804		
ora	3 el.	l.m.	km.	ora	3 el.	l.m.	l.m.	km.	ora	3 el.	l.m.	km.	ora	3 el.	l.m.	km.
per Roma e Terracina 258																
...	509	800	31599	260	5	260	5	260	5	745	1930	31832	...	...	...	...
...	520	811	31602	260	5	260	5	260	5	736	1918	31824	...	...	...	...
...	528	808	31610	260	11	260	11	260	11	721	1910	31811	...	...	...	...
...	537	827	31617	260	11	260	11	260	11	716	1902	31802	...	...	...	...
...	550	839	31628	260	16	260	16	260	16	703	1891	31790	...	...	...	...
...	605	893	31645	260	24	260	24	260	24	644	1830	31730	...	...	...	...

Sospeso la domenica.





**279 Termoli-Benevento**

(7 marzo 1945)

3991 nato 3.01.	All. 3.01.	Dist. Km.	3990 nato 3.01.
500	23	14	31800
523	14	9	3184
525	16	16	31820
602	24	24	31747
624	225	28	31748
716	359	37	31718
731	393	50	31687
810	442	54	31677
840	498	59	31612
842	461	67	31543
859	401	75	31481
909	693	83	31400
1020	656	89	31400

per Fozzò e Pescara Centrale 86.

**Termoli X**  
Gualionesi (Km. 9) - Portocannone (K. 4)  
S. Martino in Pensile (Km. 5)  
Piano di Larino (Km. 6)  
Ururi (Km. 7) - Rotello (Km. 10)

**Larino (Km. 2)**  
Casacalenda (Km. 1) - Guardialifera (K. 19)  
Pravidenti  
Cenerio (Km. 3) - Croce (Km. 16)  
Ripabottoni (Km. 6) - S. Elia (Km. 10)  
Campolieto (Km. 2) - Monacelli (Km. 10)  
Castellino  
Mottola (K. 3) - Montag. (K. 4) - S. U. di. (K. 8)  
Rapalimonti (Km. 5)

**Campobasso X (P.F.) per Isernio 276**  
Baranello (Km. 5)  
Vinchiasturo X (P.F.) (Km. 1)  
S. Giuliano del Sannio (Km. 3)  
Sepino (Km. 5)  
Seminara  
S. Croce del Sannio (Km. 6)  
Morcone (Km. 2)  
Pontelandolfo (Km. 5)  
Campolattaro (Km. 1)  
Fragneto Montore  
Pescalanza (Km. 3)  
Pietriscilla (Km. 3)  
Benevento X (P.F.)

Per il servizio fra **CAMPOBASSO e VINCHIASTURO** vedasi anche il quadro 274

**284 Napoli-Cancello-Codola**

(Trazione elettrica da Napoli a Cancello)

(1 dicembre 1945)

2056 acc. 3.01.	All. 3.01.	Dist. Km.	2055 acc. 3.01.
180	15	14	725
182	16	11	706
1831	27	14	651
1846	27	14	647

pp. 90, 91, 95, 289, 290

**Napoli C. X (P.F.)**  
Cancello di Napoli  
Acerra

**Cancello X (P.F.) per Roma 90**  
Torre Annunziata Centrale 297  
S. Martino Valle Caudino 709

**Nola per Balone 706**  
**Palma (K. 1) - S. Genaro (Km. 1)**  
**Sarno (Km. 1) per Ostia/Veneta 710**  
Lavarate  
Pompei 711  
**Codola**  
di Avellino 292

Per il servizio fra **NAPOLI e CANCELLO** vedasi anche il quadro 90

**283 Benevento-Avellino-Codola Nocera Inferiore-Napoli**

(9 dicembre 1945)

2065 3955 acc. 3.01.	2057 3957 acc. 3.01.	All. 3.01.	Dist. Km.	3954 acc. 3.01.	2044 3956 2056 acc. 3.01.
112	112	112	112	112	112
113	113	113	113	113	113
114	114	114	114	114	114
115	115	115	115	115	115
116	116	116	116	116	116
117	117	117	117	117	117
118	118	118	118	118	118
119	119	119	119	119	119
120	120	120	120	120	120
121	121	121	121	121	121
122	122	122	122	122	122
123	123	123	123	123	123
124	124	124	124	124	124
125	125	125	125	125	125
126	126	126	126	126	126
127	127	127	127	127	127
128	128	128	128	128	128
129	129	129	129	129	129
130	130	130	130	130	130
131	131	131	131	131	131
132	132	132	132	132	132
133	133	133	133	133	133
134	134	134	134	134	134
135	135	135	135	135	135
136	136	136	136	136	136
137	137	137	137	137	137
138	138	138	138	138	138
139	139	139	139	139	139
140	140	140	140	140	140
141	141	141	141	141	141
142	142	142	142	142	142
143	143	143	143	143	143
144	144	144	144	144	144
145	145	145	145	145	145
146	146	146	146	146	146
147	147	147	147	147	147
148	148	148	148	148	148
149	149	149	149	149	149
150	150	150	150	150	150
151	151	151	151	151	151
152	152	152	152	152	152
153	153	153	153	153	153
154	154	154	154	154	154
155	155	155	155	155	155
156	156	156	156	156	156
157	157	157	157	157	157
158	158	158	158	158	158
159	159	159	159	159	159
160	160	160	160	160	160
161	161	161	161	161	161
162	162	162	162	162	162
163	163	163	163	163	163
164	164	164	164	164	164
165	165	165	165	165	165
166	166	166	166	166	166
167	167	167	167	167	167
168	168	168	168	168	168
169	169	169	169	169	169
170	170	170	170	170	170
171	171	171	171	171	171
172	172	172	172	172	172
173	173	173	173	173	173
174	174	174	174	174	174
175	175	175	175	175	175
176	176	176	176	176	176
177	177	177	177	177	177
178	178	178	178	178	178
179	179	179	179	179	179
180	180	180	180	180	180
181	181	181	181	181	181
182	182	182	182	182	182
183	183	183	183	183	183
184	184	184	184	184	184
185	185	185	185	185	185
186	186	186	186	186	186
187	187	187	187	187	187
188	188	188	188	188	188
189	189	189	189	189	189
190	190	190	190	190	190
191	191	191	191	191	191
192	192	192	192	192	192
193	193	193	193	193	193
194	194	194	194	194	194
195	195	195	195	195	195
196	196	196	196	196	196
197	197	197	197	197	197
198	198	198	198	198	198
199	199	199	199	199	199
200	200	200	200	200	200
201	201	201	201	201	201
202	202	202	202	202	202
203	203	203	203	203	203
204	204	204	204	204	204
205	205	205	205	205	205
206	206	206	206	206	206
207	207	207	207	207	207
208	208	208	208	208	208
209	209	209	209	209	209
210	210	210	210	210	210
211	211	211	211	211	211
212	212	212	212	212	212
213	213	213	213	213	213
214	214	214	214	214	214
215	215	215	215	215	215
216	216	216	216	216	216
217	217	217	217	217	217
218	218	218	218	218	218
219	219	219	219	219	219
220	220	220	220	220	220
221	221	221	221	221	221
222	222	222	222	222	222
223	223	223	223	223	223
224	224	224	224	224	224
225	225	225	225	225	225
226	226	226	226	226	226
227	227	227	227	227	227
228	228	228	228	228	228
229	229	229	229	229	229
230	230	230	230	230	230
231	231	231	231	231	231
232	232	232	232	232	232
233	233	233	233	233	233
234	234	234	234	234	234
235	235	235	235	235	235
236	236	236	236	236	236
237	237	237	237	237	237
238	238	238	238	238	238
239	239	239	239	239	239
240	240	240	240	240	240
241	241	241	241	241	241
242	242	242	242	242	242
243	243	243	243	243	243
244	244	244	244	244	244
245	245	245	245	245	245
246	246	246	246	246	246
247	247	247	247	247	247
248	248	248	248	248	248
249	249	249	249	249	249
250	250	250	250	250	250
251	251	251	251	251	251
252	252	252	252	252	252
253	253	253	253	253	253
254	254	254	254	254	254
255	255	255	255	255	255
256	256	256	256	256	256
257	257	257	257	257	257
258	258	258	258	258	258
259	259	259	259	259	259
260	260	260	260	260	260
261	261	261	261	261	261
262	262	262	262	262	262
263	263	263	263	263	263
264	264	264	264	264	264
265	265	265	265	265	265
266	266	266	266	266	266
267	267	267	267	267	267
268	268	268	268	268	268
269	269	269	269	269	269
270	270	270	270	270	270
271	271	271	271	271	271
272	272	272	272	272	272
273	273	273	273	273	273
274	274	274	274	274	274
275	275	275	275	275	275
276	276	276	276	276	276
277					





**293 Rocchetta Sant'Antonio Lacedonia-Gioia del Colle** (9 dicembre 1945)

3911 matto 3 cl.		3913 matto 3 cl.		Alt. s.m. Km.		Dirt. Km.		3908 matto 3 cl.	
...	230	...	218	...	...	...	...	...	1100
...	243	...	196	...	...	...	...	...	1049
...	320	...	196	...	...	...	...	...	1042
...	330	...	214	...	...	...	...	...	1033
...	340	...	207	...	...	...	...	...	1005
...	350	...	207	...	...	...	...	...	1005
...	360	...	207	...	...	...	...	...	1005
...	370	...	207	...	...	...	...	...	1005
...	380	...	207	...	...	...	...	...	1005
...	390	...	207	...	...	...	...	...	1005
...	400	...	207	...	...	...	...	...	1005
...	410	...	207	...	...	...	...	...	1005
...	420	...	207	...	...	...	...	...	1005
...	430	...	207	...	...	...	...	...	1005
...	440	...	207	...	...	...	...	...	1005
...	450	...	207	...	...	...	...	...	1005
...	460	...	207	...	...	...	...	...	1005
...	470	...	207	...	...	...	...	...	1005
...	480	...	207	...	...	...	...	...	1005
...	490	...	207	...	...	...	...	...	1005
...	500	...	207	...	...	...	...	...	1005
...	510	...	207	...	...	...	...	...	1005
...	520	...	207	...	...	...	...	...	1005
...	530	...	207	...	...	...	...	...	1005
...	540	...	207	...	...	...	...	...	1005
...	550	...	207	...	...	...	...	...	1005
...	560	...	207	...	...	...	...	...	1005
...	570	...	207	...	...	...	...	...	1005
...	580	...	207	...	...	...	...	...	1005
...	590	...	207	...	...	...	...	...	1005
...	600	...	207	...	...	...	...	...	1005
...	610	...	207	...	...	...	...	...	1005
...	620	...	207	...	...	...	...	...	1005
...	630	...	207	...	...	...	...	...	1005
...	640	...	207	...	...	...	...	...	1005
...	650	...	207	...	...	...	...	...	1005
...	660	...	207	...	...	...	...	...	1005
...	670	...	207	...	...	...	...	...	1005
...	680	...	207	...	...	...	...	...	1005
...	690	...	207	...	...	...	...	...	1005
...	700	...	207	...	...	...	...	...	1005
...	710	...	207	...	...	...	...	...	1005
...	720	...	207	...	...	...	...	...	1005
...	730	...	207	...	...	...	...	...	1005
...	740	...	207	...	...	...	...	...	1005
...	750	...	207	...	...	...	...	...	1005
...	760	...	207	...	...	...	...	...	1005
...	770	...	207	...	...	...	...	...	1005
...	780	...	207	...	...	...	...	...	1005
...	790	...	207	...	...	...	...	...	1005
...	800	...	207	...	...	...	...	...	1005
...	810	...	207	...	...	...	...	...	1005
...	820	...	207	...	...	...	...	...	1005
...	830	...	207	...	...	...	...	...	1005
...	840	...	207	...	...	...	...	...	1005
...	850	...	207	...	...	...	...	...	1005
...	860	...	207	...	...	...	...	...	1005
...	870	...	207	...	...	...	...	...	1005
...	880	...	207	...	...	...	...	...	1005
...	890	...	207	...	...	...	...	...	1005
...	900	...	207	...	...	...	...	...	1005
...	910	...	207	...	...	...	...	...	1005
...	920	...	207	...	...	...	...	...	1005
...	930	...	207	...	...	...	...	...	1005
...	940	...	207	...	...	...	...	...	1005
...	950	...	207	...	...	...	...	...	1005
...	960	...	207	...	...	...	...	...	1005
...	970	...	207	...	...	...	...	...	1005
...	980	...	207	...	...	...	...	...	1005
...	990	...	207	...	...	...	...	...	1005
...	1000	...	207	...	...	...	...	...	1005

**295 Bari-Gioia del Colle-Taranto** (9 dicembre 1945)

4867 matto 3 cl.		4868 matto 3 cl.		Alt. s.m. Km.		Dirt. Km.		4832 matto 3 cl.		4896 matto 3 cl.		4880 matto 3 cl.		4870 matto 3 cl.	
...	2821	...	2823	...	...	...	...	...	1110	...	800	...	169	...	2147
...	2822	...	2824	...	...	...	...	...	1099	...	738	...	162	...	2139
...	2823	...	2825	...	...	...	...	...	1088	...	661	...	161	...	2131
...	2824	...	2826	...	...	...	...	...	1077	...	584	...	159	...	2123
...	2825	...	2827	...	...	...	...	...	1066	...	507	...	157	...	2115
...	2826	...	2828	...	...	...	...	...	1055	...	430	...	155	...	2107
...	2827	...	2829	...	...	...	...	...	1044	...	353	...	153	...	2099
...	2828	...	2830	...	...	...	...	...	1033	...	276	...	151	...	2091
...	2829	...	2831	...	...	...	...	...	1022	...	200	...	149	...	2083
...	2830	...	2832	...	...	...	...	...	1011	...	123	...	147	...	2075
...	2831	...	2833	...	...	...	...	...	1000	...	46	...	145	...	2067
...	2832	...	2834	...	...	...	...	...	989	...	...	...	143	...	2059
...	2833	...	2835	...	...	...	...	...	978	...	...	...	141	...	2051
...	2834	...	2836	...	...	...	...	...	967	...	...	...	139	...	2043
...	2835	...	2837	...	...	...	...	...	956	...	...	...	137	...	2035
...	2836	...	2838	...	...	...	...	...	945	...	...	...	135	...	2027
...	2837	...	2839	...	...	...	...	...	934	...	...	...	133	...	2019
...	2838	...	2840	...	...	...	...	...	923	...	...	...	131	...	2011
...	2839	...	2841	...	...	...	...	...	912	...	...	...	129	...	2003
...	2840	...	2842	...	...	...	...	...	901	...	...	...	127	...	1995
...	2841	...	2843	...	...	...	...	...	890	...	...	...	125	...	1987
...	2842	...	2844	...	...	...	...	...	879	...	...	...	123	...	1979
...	2843	...	2845	...	...	...	...	...	868	...	...	...	121	...	1971
...	2844	...	2846	...	...	...	...	...	857	...	...	...	119	...	1963
...	2845	...	2847	...	...	...	...	...	846	...	...	...	117	...	1955
...	2846	...	2848	...	...	...	...	...	835	...	...	...	115	...	1947
...	2847	...	2849	...	...	...	...	...	824	...	...	...	113	...	1939
...	2848	...	2850	...	...	...	...	...	813	...	...	...	111	...	1931
...	2849	...	2851	...	...	...	...	...	802	...	...	...	109	...	1923
...	2850	...	2852	...	...	...	...	...	791	...	...	...	107	...	1915
...	2851	...	2853	...	...	...	...	...	780	...	...	...	105	...	1907
...	2852	...	2854	...	...	...	...	...	769	...	...	...	103	...	1899
...	2853	...	2855	...	...	...	...	...	758	...	...	...	101	...	1891
...	2854	...	2856	...	...	...	...	...	747	...	...	...	99	...	1883
...	2855	...	2857	...	...	...	...	...	736	...	...	...	97	...	1875
...	2856	...	2858	...	...	...	...	...	725	...	...	...	95	...	1867
...	2857	...	2859	...	...	...	...	...	714	...	...	...	93	...	1859
...	2858	...	2860	...	...	...	...	...	703	...	...	...	91	...	1851
...	2859	...	2861	...	...	...	...	...	692	...	...	...	89	...	1843
...	2860	...	2862	...	...	...	...	...	681	...	...	...	87	...	1835
...	2861	...	2863	...	...	...	...	...	670	...	...	...	85	...	1827
...	2862	...	2864	...	...	...	...	...	659	...	...	...	83	...	1819
...	2863	...	2865	...	...	...	...	...	648	...	...	...	81	...	1811
...	2864	...	2866	...	...	...	...	...	637	...	...	...	79	...	1803
...	2865	...	2867	...	...	...	...	...	626	...	...	...	77	...	1795
...	2866	...	2868	...	...	...	...	...	615	...	...	...	75	...	1787
...	2867	...	2869	...	...	...	...	...	604	...	...	...	73	...	1779
...	2868	...	2870	...	...	...	...	...	593	...	...	...	71	...	1771
...	2869	...	2871	...	...	...	...	...	582	...	...	...	69	...	1763
...	2870	...	2872	...	...	...	...	...	571	...	...	...	67	...	1755
...	2871	...	2873	...	...	...	...	...	560	...	...	...	65	...	1747
...	2872	...	2874	...	...	...	...	...	549	...	...	...	63	...	1739
...	2873	...	2875	...	...	...	...								









321

S. Ninfa-Salemi

(Linea a scartamento ridotto)

Alit. s.m.	Dist. Km.		
0	236	1	S. Ninfa (Km. 1) .....
0	407	2	S. Ninfa Città .....
0	223	3	Salemi (Km. 8) .....

per Burgio e Castelvetro 324  
per Alicata, Marigliano e S. Tommaso 318

322 Lercara Bassa-Filaga-Magazzolo

(16 dicembre 1945)

(Linea a scartamento ridotto)

Alit. s.m.	Dist. Km.		
0	20	1	Lercara Bassa .....
0	458	2	Lercara Alta (Km. 1) .....
0	791	3	Deputo-Castronovo .....
0	420	3	Filaga (Km. 1) .....
0	914	3	Conturbena .....
0	678	4	S. Stefano-Crisolina (Km. 2) .....
0	034	6	Bivona (Km. 2) .....
0	300	7	Alessandria della Rocca (Km. 2) .....
0	403	8	Cianciana (Km. 2) .....
0	721	10	Palio .....
0	1001	10	Magazzolo .....

per Roccapolombo ed Aragona Caldore 308  
per Castellvetrano e Porto Empedocle 323

323 Castelvetro-Magazzolo-Porto Empedocle

(16 dicembre 1945)

(Linea a scartamento ridotto)

Alit. s.m.	Dist. Km.		
0	777	1	Castelvetro 2 .....
0	67	1	Lotomie .....
0	23	1	Selinuntia .....
0	74	23	Porto Palo (Km. 1) .....
0	99	29	Mani .....
0	79	43	Capo S. Marco .....
0	80	0	Sciacca (Km. 1) .....
0	32	61	Bellopietra .....
0	22	61	Veoroura .....
0	196	72	Riccina .....
0	169	72	Magazzolo per Lercara Bassa 322 .....
0	69	91	Monte Sora .....
0	26	91	Cattolica Eraclea (Km. 4) .....
0	126	96	Montallegro (Km. 1) .....
0	127	107	Siciliano Marina .....
0	71	110	Scudonia .....
0	69	115	Realmondo (Km. 2) .....
0	319	9	Punta Piccola .....
0	4	122	Porto Empedocle Anneli .....
0	3	124	Porto Empedocle (Km. 1) .....

per Alicata, Marigliano e S. Tommaso 318  
per Castellvetrano e Porto Empedocle 323

324 Burgio-S. Carlo-S. Ninfa-Castelvetro

(16 dicembre 1945)

(Linea a scartamento ridotto)

Alit. s.m.	Dist. Km.		
0	245	7	Burgio (Km. 1) .....
0	406	16	S. Carlo per Palermo .....
0	1045	16	S. Eramo 312 .....
0	1712	16	S. G. Iacopo e Sicilia .....
0	2973	16	S. Barbara di S. I. (Km. 1) .....
0	735	16	S. Margherita Bol. di (Km. 4) .....
0	1810	16	Belice .....
0	3593	16	Salaparuta-Poggioreale (Km. 4) .....
0	3505	16	Caltavotone .....
0	336	16	S. Ninfa (Km. 1) per Filaga .....
0	336	16	Portanna (Km. 2) .....
0	2387	16	Castelvetro 2 .....

per Alicata, Marigliano e S. Tommaso 318  
per Castellvetrano e Porto Empedocle 323

325

Dittaino-Caltagirone

(16 dicembre 1945)

(Linea a scartamento ridotto)

Alit. s.m.	Dist. Km.		
0	258	8	Dittaino 2 (Km. 11) .....
0	374	8	Mulinello .....
0	363	23	Valguarnera .....
0	846	23	Zorletta .....
0	640	31	Grottafaldi .....
0	790	37	Ronza .....
0	1940	37	Bella .....
0	1935	37	Piazza Armerina (Km. 1) .....
0	524	45	Golinico .....
0	459	45	Mirabella Imbaccari .....
0	380	61	S. Michele di Ganzaria (Km. 1) .....
0	475	75	Solvitello .....
0	806	79	Caltagirone .....
0	511	81	Caltagirone 2 (Km. 2) .....

per Leonforte 326  
per Catania e Palermo 39  
per Catania 97bis

326

Dittaino-Leonforte

(16 dicembre 1945)

(Linea a scartamento ridotto)

Alit. s.m.	Dist. Km.		
0	235	7	Dittaino 2 (Km. 11) .....
0	1135	7	Caltavotone .....
0	1132	7	Assoro (Km. 2) .....
0	637	23	Leonforte .....

per Catania e Palermo 39  
per Piazza Armerina e Caltagirone 325

Si effettuano il mercoledì e sabato.

327

Olbia Marittima (I. B.)-Monti-Chilivani-Cagliari

(11 novembre 1945)

Sospeso nei giorni festivi		Sospeso nei giorni festivi		Sospeso nei giorni festivi		Sospeso nei giorni festivi		Sospeso nei giorni festivi	
3001	A111	3003	A13	A15	A17	3002	A14	3004	A16
om.	om.	om.	om.	om.	om.	om.	om.	om.	om.
2.3	2.3	2.3	2.3	2.3	2.3	2.3	2.3	2.3	2.3
450	706	11025	1816	1816	1816	1525	2112	2112	1525
416	706	11025	1822	1822	1822	1513	2105	2105	1513
423	706	11025	1830	1830	1830	1454	2040	2040	1454
448	730	11025	1845	1845	1845	1448	2040	2040	1448
501	742	11025	1859	1859	1859	1414	2020	2020	1414
515	752	11025	1921	1921	1921	1348	2001	2001	1348
528	758	11025	1936	1936	1936	1340	1984	1984	1340
530	805	11025	1945	1945	1945	832	2001	2001	832
541	812	11025	1956	1956	1956	739	2001	2001	739
548	818	11025	1958	1958	1958	848	1936	1936	848
529	896	11025	2018	2018	2018	536	1936	1936	536
538	887	11025	2026	2026	2026	510	1922	1922	510
538	887	11025	2026	2026	2026	500	1900	1900	500
538	887	11025	2026	2026	2026	442	1841	1841	442
550	910	11025	2101	2101	2101	753	1826	1826	753
555	910	11025	2101	2101	2101	746	1817	1817	746
555	910	11025	2101	2101	2101	729	1805	1805	729
555	910	11025	2101	2101	2101	720	1799	1799	720
555	910	11025	2101	2101	2101	715	1790	1790	715
555	910	11025	2101	2101	2101	709	1782	1782	709
555	910	11025	2101	2101	2101	703	1774	1774	703
555	910	11025	2101	2101	2101	697	1766	1766	697
555	910	11025	2101	2101	2101	691	1758	1758	691
555	910	11025	2101	2101	2101	685	1750	1750	685
555	910	11025	2101	2101	2101	679	1742	1742	679
555	910	11025	2101	2101	2101	673	1734	1734	673
555	910	11025	2101	2101	2101	667	1726	1726	667
555	910	11025	2101	2101	2101	661	1718	1718	661
555	910	11025	2101	2101	2101	655	1710	1710	655
555	910	11025	2101	2101	2101	649	1702	1702	649
555	910	11025	2101	2101	2101	643	1694	1694	643
555	910	11025	2101	2101	2101	637	1686	1686	637
555	910	11025	2101	2101	2101	631	1678	1678	631
555	910	11025	2101	2101	2101	625	1670	1670	625
555	910	11025	2101	2101	2101	619	1662	1662	619
555	910	11025	2101	2101	2101	613	1654	1654	613
555	910	11025	2101	2101	2101	607	1646	1646	607
555	910	11025	2101	2101	2101	601	1638	1638	601
555	910	11025	2101	2101	2101	595	1630	1630	595
555	910	11025	2101	2101	2101	589	1622	1622	589
555	910	11025	2101	2101	2101	583	1614	1614	583
555	910	11025	2101	2101	2101	577	1606	1606	577
555	910	11025	2101	2101	2101	571	1598	1598	571
555	910	11025	2101	2101	2101	565	1590	1590	565
555	910	11025	2101	2101	2101	559	1582	1582	559
555	910	11025	2101	2101	2101	553	1574	1574	553
555	910	11025	2101	2101	2101	547	1566	1566	547
555	910	11025	2101	2101	2101	541	1558	1558	541
555	910	11025	2101	2101	2101	535	1550	1550	535
555	910	11025	2101	2101	2101	529	1542	1542	529
555	910	11025	2101	2101	2101	523	1534	1534	523
555	910	11025	2101	2101	2101	517	1526	1526	517
555	910	11025	2101	2101	2101	511	1518	1518	511
555	910	11025	2101	2101	2101	505	1510	1510	505
555	910	11025	2101	2101	2101	499	1502	1502	499
555	910	11025	2101	2101	2101	493	1494	1494	493
555	910	11025	2101	2101	2101	487	1486	1486	487
555	910	11025	2101	2101	2101	481	1478	1478	481
555	910	11025	2101	2101	2101	475	1470	1470	475
555	910	11025	2101	2101	2101	469	1462	1462	469
555	910	11025	2101	2101	2101	463	1454	1454	463
555	910	11025	2101	2101	2101	457	1446	1446	457
555	910	11025	2101	2101	2101	451	1438	1438	451
555	910	11025	2101	2101	2101	445	1430	1430	445
555	910	11025	2101	2101	2101	439	1422	1422	439
555	910	11025	2101	2101	2101	433	1414	1414	433
555	910	11025	2101	2101	2101	427	1406	1406	427
555	910	11025	2101	2101	2101	421	1398	1398	421
555	910	11025	2101	2101	2101	415	1390	1390	415
555	910	11025	2101	2101	2101	409	1382	1382	409
555	910	11025	2101	2101	2101	403	1374	1374	403
555	910	11025	2101	2101	2101	397	1366	1366	397
555	910	11025	2101	2101	2101	391	1358	1358	391
555	910	11025	2101	2101	2101	385	1350	1350	385
555	910	11025	2101	2101	2101	379	1342	1342	379
555	910	11025	2101	2101	2101	373	1334	1334	373
555	910	11025	2101	2101	2101	367	1326	1326	367
555	910	11025	2101	2101	2101	361	1318	1318	361
555	910	11025	2101	2101	2101	355	1310	1310	355
555	910	11025	2101	2101	2101	349	1302	1302	349
555	910	11025	2101	2101	2101	343	1294	1294	343
555	910	11025	2101	2101	2101	337	1286	1286	337
555	910	11025	2101	2101	2101	331	1278	1278	331
555	910	11025	2101	2101	2101	325	1270	1270	325
555	910	11025	2101	2101	2101	319	1262	1262	319
555	910	11025	2101	2101	2101	313	1254	1254	313
555	910	11025	2101	2101	2101	307	1246	1246	307
555	910	11025	2101	2101	2101	301	1238	1238	301
555	910	11025	2101	2101	2101	295	1230	1230	295
555	910	11025	2101	2101	2101	289	1222	1222	289
555	910	11025	2101	2101	2101	283	1214	1214	283
555	910	11025	2101	2101	2101	277	1206	1206	277
555	910	11025	2101	2101	2101	271	1198	1198	271
555	910	11025	2101	2101	2101	265	1190	1190	265
555	910	11025	2101	2101	2101	259	1182	1182	259
555	910	11025	2101	2101	2101	253	1174	1174	253
555	910	11025	2101	2101	2101	247	1166	1166	247
555	910	11025	2101	2101	2101	241	1158	1158	241
555	910	11025	2101	2101	2101	235	1150	1150	235
555	910	11025	2101	2101	2101	229	1142	1142	229
555	910	11025	2101	2101	2101	223	1134	1134	223
555	910	11025	2101	2101	2101	217	1126	1126	217
555	910	11025	2101	2101	2101	211	1118	1118	211
555	910	11025	2101	2101	2101	205	1110	1110	205
555	910	11025	2101	2101	2101	199	1102	1102	199
555	910	11025	2101	2101	2101	193	1094	1094	193
555	910	11025	2101	2101	2101	187	1086	1086	187
555	910	11025	2101	2101	2101	181	1078	1078	181
555	910	11025	2101	2101	2101	175	1070	1070	175
555	910	11025	2101	2101	2101	169	1062	1062	169
555	910	11025	2101	2101	2101	163	1054	1054	163
555	910	11025	2101	2101	2101	157	1046	1046	157
555	910	11025	2101	2101	2101	151	1038	1038	151
555	910	11025							

# BIELLA e le sue industrie

S. A.

## Fratelli FILA

filati  
tessuti  
maglieria

COGGIOLA - Tessitura

COSSATO - Filatura

BIELLA - «Maglificio biellese»

GENOVA - FEGINO

(Pettinatura Biella)

Ditta VARALE ANTONIO - BIELLA

CONCERIA  
fondata nel 1733

Primaria Fabbrica Italiana  
di Cinghie Cuoio per Macchine,  
Cuoio CORONA e al CROMO

## LE CINGHIE VARALE

Telefono 21-58

sono Indubbiamente le  
migliori

Filiale a MILANO  
Via Manzoni, 46 - Telefono 70-641

LANIFICIO  
GIUSEPPE SIMONE & Figli  
Tessuti pettinati e cardati  
VALLEMOSSO (Biella)



MAGLIFICIO  
di OCCHIEPPO  
di E. MAGGIA

MAGLIERIA INTIMA E FILATI CARDATI  
OCCHIEPPO SUPERIORE (Biella)  
Tessuti: Merino - Occhieppo Superiore - Telefono 20.41 - Biella

## AVANDERO

CASA DI SPEDIZIONI  
BIELLA

TORINO-MILANO-GENOVA-ROMA-NAPOLI  
VERCELLI-NOVARA-PRAY-BUSTO ARSIZIO

CUOIFICIO  
LEONE BERSANO  
CINGHIE  
ARTICOLI TECNICI  
BIELLA

## FILATURA DI COSSATO

ACCOMANDITA SEMPL. - CAPITALE L. 4.000.000

COSSATO  
Telefono N. 90-58  
Telegr.: Filatura - Cossato

LANIFICIO  
Giovanni Tonella & Figli  
Drapperie - Lanerie

PRAY BIELLESE  
(VERCELLI)  
Telefono 80-12 - Vallemosso  
Telegr.: Tonella-Pray Biellese

Pelliccio MANZETTI OBERDAN

Produzione pelli per cappelli  
e soffici per pranziana -

- Andorno Mica

VIA CORTE PIETRO N. 18  
Telefono 91 41

99

S. A. BIELLI & CIOLLI - Produzione pelli per cappelli - SAGLIANO MICCA - Telefono 51-25

# BIELLA e le sue industrie

## LANIFICIO

Figli di S. Picco

VEGLIO MOSSO (Biella)

Telefono 74-45

**Tessuti  
pettinati  
e cardati**

LANIFICIO **ERMENEGILDO ZEGNA & Figli - TRIVERO**

Telefoni:

**TORINO**

Ufficio 44-631

Abitaz. 58-558



Telefoni:

**TRIVERO**

Ufficio 71-40

Abitaz. 71-45

Soc. Acc.

## LANIFICIO A. GILETTI

PONZONE BIELLESE

Amministrazione in Torino - Corso Regina Margherita, N. 165

## Officine di Sordevolo S. A.

Capitale interamente versato L. 980.000

**SORDEVOLO (Biella)**

Telefono N. 1326

Ingranaggi conici-cilindrici-ellicoidali per auto-veicoli e per ogni applicazione industriale  
Riduttori per autocarri - Macchine Utensili

## OFFICINE DI CAVAGLIA' S.p.Az.

SERRA - CHIOZZA - PAGNI

**CAVAGLIA (Biella)**

Stazione F. S. **SANTHIA** - Telefono 634

Ferramenta - Utensili - Coltelleria - Attrezzi

per agricoltori e per imprese edili e stradali - Lavori in ferro e acciaio forgiato

All'arrivo a Santhia trova: coincidenza con l'autocarro Santhia-Ivrea (la prima fermata a Cavaglia) voti orari e pag. 137



## Pellicificio **BELLINO & G.**

**SAGLIANO MICCA**

Produzione pelo per cappelli  
Telefono 50-69

**A. P. A. Azienda Peli Affini - SAGLIANO MICCA**

PRODUZIONE PEO CONIGLIO  
E FIBRE TESSILI PER FILATURA  
Telefono N. 50-77

## Cappellificio **GROSSO VALTZ** ANDORNO MICCA (Biella)

Telefono n. 50-25

SFILACCIATRICE  
mod. R M 6

Telefono 15-17













191	192	193	194	195	196	197	198	199	200	201	202	203	204	205	206	207	208	209	210	211	212	213	214	215	216	217	218	219	220	221	222	223	224	225	226	227	228	229	230	231	232	233	234	235	236	237	238	239	240	241	242	243	244	245	246	247	248	249	250	251	252	253	254	255	256	257	258	259	260	261	262	263	264	265	266	267	268	269	270	271	272	273	274	275	276	277	278	279	280	281	282	283	284	285	286	287	288	289	290	291	292	293	294	295	296	297	298	299	300	301	302	303	304	305	306	307	308	309	310	311	312	313	314	315	316	317	318	319	320	321	322	323	324	325	326	327	328	329	330	331	332	333	334	335	336	337	338	339	340	341	342	343	344	345	346	347	348	349	350	351	352	353	354	355	356	357	358	359	360	361	362	363	364	365	366	367	368	369	370	371	372	373	374	375	376	377	378	379	380	381	382	383	384	385	386	387	388	389	390	391	392	393	394	395	396	397	398	399	400	401	402	403	404	405	406	407	408	409	410	411	412	413	414	415	416	417	418	419	420	421	422	423	424	425	426	427	428	429	430	431	432	433	434	435	436	437	438	439	440	441	442	443	444	445	446	447	448	449	450	451	452	453	454	455	456	457	458	459	460	461	462	463	464	465	466	467	468	469	470	471	472	473	474	475	476	477	478	479	480	481	482	483	484	485	486	487	488	489	490	491	492	493	494	495	496	497	498	499	500	501	502	503	504	505	506	507	508	509	510	511	512	513	514	515	516	517	518	519	520	521	522	523	524	525	526	527	528	529	530	531	532	533	534	535	536	537	538	539	540	541	542	543	544	545	546	547	548	549	550	551	552	553	554	555	556	557	558	559	560	561	562	563	564	565	566	567	568	569	570	571	572	573	574	575	576	577	578	579	580	581	582	583	584	585	586	587	588	589	590	591	592	593	594	595	596	597	598	599	600	601	602	603	604	605	606	607	608	609	610	611	612	613	614	615	616	617	618	619	620	621	622	623	624	625	626	627	628	629	630	631	632	633	634	635	636	637	638	639	640	641	642	643	644	645	646	647	648	649	650	651	652	653	654	655	656	657	658	659	660	661	662	663	664	665	666	667	668	669	670	671	672	673	674	675	676	677	678	679	680	681	682	683	684	685	686	687	688	689	690	691	692	693	694	695	696	697	698	699	700	701	702	703	704	705	706	707	708	709	710	711	712	713	714	715	716	717	718	719	720	721	722	723	724	725	726	727	728	729	730	731	732	733	734	735	736	737	738	739	740	741	742	743	744	745	746	747	748	749	750	751	752	753	754	755	756	757	758	759	760	761	762	763	764	765	766	767	768	769	770	771	772	773	774	775	776	777	778	779	780	781	782	783	784	785	786	787	788	789	790	791	792	793	794	795	796	797	798	799	800	801	802	803	804	805	806	807	808	809	810	811	812	813	814	815	816	817	818	819	820	821	822	823	824	825	826	827	828	829	830	831	832	833	834	835	836	837	838	839	840	841	842	843	844	845	846	847	848	849	850	851	852	853	854	855	856	857	858	859	860	861	862	863	864	865	866	867	868	869	870	871	872	873	874	875	876	877	878	879	880	881	882	883	884	885	886	887	888	889	890	891	892	893	894	895	896	897	898	899	900	901	902	903	904	905	906	907	908	909	910	911	912	913	914	915	916	917	918	919	920	921	922	923	924	925	926	927	928	929	930	931	932	933	934	935	936	937	938	939	940	941	942	943	944	945	946	947	948	949	950	951	952	953	954	955	956	957	958	959	960	961	962	963	964	965	966	967	968	969	970	971	972	973	974	975	976	977	978	979	980	981	982	983	984	985	986	987	988	989	990	991	992	993	994	995	996	997	998	999	1000	1001	1002	1003	1004	1005	1006	1007	1008	1009	1010	1011	1012	1013	1014	1015	1016	1017	1018	1019	1020	1021	1022	1023	1024	1025	1026	1027	1028	1029	1030	1031	1032	1033	1034	1035	1036	1037	1038	1039	1040	1041	1042	1043	1044	1045	1046	1047	1048	1049	1050	1051	1052	1053	1054	1055	1056	1057	1058	1059	1060	1061	1062	1063	1064	1065	1066	1067	1068	1069	1070	1071	1072	1073	1074	1075	1076	1077	1078	1079	1080	1081	1082	1083	1084	1085	1086	1087	1088	1089	1090	1091	1092	1093	1094	1095	1096	1097	1098	1099	1100	1101	1102	1103	1104	1105	1106	1107	1108	1109	1110	1111	1112	1113	1114	1115	1116	1117	1118	1119	1120	1121	1122	1123	1124	1125	1126	1127	1128	1129	1130	1131	1132	1133	1134	1135	1136	1137	1138	1139	1140	1141	1142	1143	1144	1145	1146	1147	1148	1149	1150	1151	1152	1153	1154	1155	1156	1157	1158	1159	1160	1161	1162	1163	1164	1165	1166	1167	1168	1169	1170	1171	1172	1173	1174	1175	1176	1177	1178	1179	1180	1181	1182	1183	1184	1185	1186	1187	1188	1189	1190	1191	1192	1193	1194	1195	1196	1197	1198	1199	1200	1201	1202	1203	1204	1205	1206	1207	1208	1209	1210	1211	1212	1213	1214	1215	1216	1217	1218	1219	1220	1221	1222	1223	1224	1225	1226	1227	1228	1229	1230	1231	1232	1233	1234	1235	1236	1237	1238	1239	1240	1241	1242	1243	1244	1245	1246	1247	1248	1249	1250	1251	1252	1253	1254	1255	1256	1257	1258	1259	1260	1261	1262	1263	1264	1265	1266	1267	1268	1269	1270	1271	1272	1273	1274	1275	1276	1277	1278	1279	1280	1281	1282	1283	1284	1285	1286	1287	1288	1289	1290	1291	1292	1293	1294	1295	1296	1297	1298	1299	1300	1301	1302	1303	1304	1305	1306	1307	1308	1309	1310	1311	1312	1313	1314	1315	1316	1317	1318	1319	1320	1321	1322	1323	1324	1325	1326	1327	1328	1329	1330	1331	1332	1333	1334	1335	1336	1337	1338	1339	1340	1341	1342	1343	1344	1345	1346	1347	1348	1349	1350	1351	1352	1353	1354	1355	1356	1357	1358	1359	1360	1361	1362	1363	1364	1365	1366	1367	1368	1369	1370	1371	1372	1373	1374	1375	1376	1377	1378	1379	1380	1381	1382	1383	1384	1385	1386	1387	1388	1389	1390	1391	1392	1393	1394	1395	1396	1397	1398	1399	1400	1401	1402	1403	1404	1405	1406	1407	1408	1409	1410	1411	1412	1413	1414	1415	1416	1417	1418	1419	1420	1421	1422	1423	1424	1425	1426	1427	1428	1429	1430	1431	1432	1433	1434	1435	1436	1437	1438	1439	1440	1441	1442	1443	1444	1445	1446	1447	1448	1449	1450	1451	1452	1453	1454	1455	1456	1457	1458	1459	1460	1461	1462	1463	1464	1465	1466	1467	1468	1469	1470	1471	1472	1473	1474	1475	1476	1477	1478	1479	1480	1481	1482	1483	1484	1485	1486	1487	1488	1489	1490	1491	1492	1493	1494	1495	1496	1497	1498	1499	1500	1501	1502	1503	1504	1505	1506	1507	1508	1509	1510	1511	1512	1513	1514	1515	1516	1517	1518	1519	1520	1521	1522	1523	1524	1525	1526	1527	1528	1529	1530	1531	1532	1533	1534	1535	1536	1537	1538	1539	1540	1541	1542	1543	1544	1545	1546	1547	1548	1549	1550	1551	1552	1553	1554	1555	1556	1557	1558	1559	1560	1561	1562	1563	1564	1565	1566	1567	1568	1569	1570	1571	1572	1573	1574	1575	1576	1577	1578	1579	1580	1581	1582	1583	1584	1585	1586	1587	1588	1589	1590	1591	1592	1593	1594	1595	1596	1597	1598	1599	1600	1601	1602	1603	1604	1605	1606	1607	1608	1609	1610	1611	1612	1613	1614	1615	1616	1617	1618	1619	1620	1621	1622	1623	1624	1625	1626	1627
-----	-----	-----	-----	-----	-----	-----	-----	-----	-----	-----	-----	-----	-----	-----	-----	-----	-----	-----	-----	-----	-----	-----	-----	-----	-----	-----	-----	-----	-----	-----	-----	-----	-----	-----	-----	-----	-----	-----	-----	-----	-----	-----	-----	-----	-----	-----	-----	-----	-----	-----	-----	-----	-----	-----	-----	-----	-----	-----	-----	-----	-----	-----	-----	-----	-----	-----	-----	-----	-----	-----	-----	-----	-----	-----	-----	-----	-----	-----	-----	-----	-----	-----	-----	-----	-----	-----	-----	-----	-----	-----	-----	-----	-----	-----	-----	-----	-----	-----	-----	-----	-----	-----	-----	-----	-----	-----	-----	-----	-----	-----	-----	-----	-----	-----	-----	-----	-----	-----	-----	-----	-----	-----	-----	-----	-----	-----	-----	-----	-----	-----	-----	-----	-----	-----	-----	-----	-----	-----	-----	-----	-----	-----	-----	-----	-----	-----	-----	-----	-----	-----	-----	-----	-----	-----	-----	-----	-----	-----	-----	-----	-----	-----	-----	-----	-----	-----	-----	-----	-----	-----	-----	-----	-----	-----	-----	-----	-----	-----	-----	-----	-----	-----	-----	-----	-----	-----	-----	-----	-----	-----	-----	-----	-----	-----	-----	-----	-----	-----	-----	-----	-----	-----	-----	-----	-----	-----	-----	-----	-----	-----	-----	-----	-----	-----	-----	-----	-----	-----	-----	-----	-----	-----	-----	-----	-----	-----	-----	-----	-----	-----	-----	-----	-----	-----	-----	-----	-----	-----	-----	-----	-----	-----	-----	-----	-----	-----	-----	-----	-----	-----	-----	-----	-----	-----	-----	-----	-----	-----	-----	-----	-----	-----	-----	-----	-----	-----	-----	-----	-----	-----	-----	-----	-----	-----	-----	-----	-----	-----	-----	-----	-----	-----	-----	-----	-----	-----	-----	-----	-----	-----	-----	-----	-----	-----	-----	-----	-----	-----	-----	-----	-----	-----	-----	-----	-----	-----	-----	-----	-----	-----	-----	-----	-----	-----	-----	-----	-----	-----	-----	-----	-----	-----	-----	-----	-----	-----	-----	-----	-----	-----	-----	-----	-----	-----	-----	-----	-----	-----	-----	-----	-----	-----	-----	-----	-----	-----	-----	-----	-----	-----	-----	-----	-----	-----	-----	-----	-----	-----	-----	-----	-----	-----	-----	-----	-----	-----	-----	-----	-----	-----	-----	-----	-----	-----	-----	-----	-----	-----	-----	-----	-----	-----	-----	-----	-----	-----	-----	-----	-----	-----	-----	-----	-----	-----	-----	-----	-----	-----	-----	-----	-----	-----	-----	-----	-----	-----	-----	-----	-----	-----	-----	-----	-----	-----	-----	-----	-----	-----	-----	-----	-----	-----	-----	-----	-----	-----	-----	-----	-----	-----	-----	-----	-----	-----	-----	-----	-----	-----	-----	-----	-----	-----	-----	-----	-----	-----	-----	-----	-----	-----	-----	-----	-----	-----	-----	-----	-----	-----	-----	-----	-----	-----	-----	-----	-----	-----	-----	-----	-----	-----	-----	-----	-----	-----	-----	-----	-----	-----	-----	-----	-----	-----	-----	-----	-----	-----	-----	-----	-----	-----	-----	-----	-----	-----	-----	-----	-----	-----	-----	-----	-----	-----	-----	-----	-----	-----	-----	-----	-----	-----	-----	-----	-----	-----	-----	-----	-----	-----	-----	-----	-----	-----	-----	-----	-----	-----	-----	-----	-----	-----	-----	-----	-----	-----	-----	-----	-----	-----	-----	-----	-----	-----	-----	-----	-----	-----	-----	-----	-----	-----	-----	-----	-----	-----	-----	-----	-----	-----	-----	-----	-----	-----	-----	-----	-----	-----	-----	-----	-----	-----	-----	-----	-----	-----	-----	-----	-----	-----	-----	-----	-----	-----	-----	-----	-----	-----	-----	-----	-----	-----	-----	-----	-----	-----	-----	-----	-----	-----	-----	-----	-----	-----	-----	-----	-----	-----	-----	-----	-----	-----	-----	-----	-----	-----	-----	-----	-----	-----	-----	-----	-----	-----	-----	-----	-----	-----	-----	-----	-----	-----	-----	-----	-----	-----	-----	-----	-----	-----	-----	-----	-----	-----	-----	-----	-----	-----	-----	-----	-----	-----	-----	-----	-----	-----	-----	-----	-----	-----	-----	-----	-----	-----	-----	-----	-----	-----	-----	-----	-----	-----	-----	-----	-----	-----	-----	-----	-----	-----	-----	-----	-----	-----	-----	-----	-----	-----	-----	-----	-----	-----	-----	-----	-----	-----	-----	-----	-----	-----	-----	-----	-----	-----	-----	-----	-----	-----	-----	-----	-----	-----	-----	-----	-----	-----	-----	-----	-----	-----	-----	-----	-----	-----	-----	-----	-----	-----	-----	-----	-----	-----	-----	-----	-----	-----	-----	-----	-----	-----	-----	-----	-----	-----	-----	-----	-----	-----	-----	-----	-----	-----	-----	-----	-----	-----	-----	-----	-----	-----	-----	-----	-----	-----	-----	-----	-----	-----	-----	-----	-----	-----	-----	-----	-----	-----	-----	-----	-----	-----	-----	-----	-----	-----	-----	-----	-----	-----	-----	-----	-----	-----	-----	-----	-----	-----	-----	-----	-----	-----	-----	-----	-----	-----	-----	-----	-----	-----	-----	-----	------	------	------	------	------	------	------	------	------	------	------	------	------	------	------	------	------	------	------	------	------	------	------	------	------	------	------	------	------	------	------	------	------	------	------	------	------	------	------	------	------	------	------	------	------	------	------	------	------	------	------	------	------	------	------	------	------	------	------	------	------	------	------	------	------	------	------	------	------	------	------	------	------	------	------	------	------	------	------	------	------	------	------	------	------	------	------	------	------	------	------	------	------	------	------	------	------	------	------	------	------	------	------	------	------	------	------	------	------	------	------	------	------	------	------	------	------	------	------	------	------	------	------	------	------	------	------	------	------	------	------	------	------	------	------	------	------	------	------	------	------	------	------	------	------	------	------	------	------	------	------	------	------	------	------	------	------	------	------	------	------	------	------	------	------	------	------	------	------	------	------	------	------	------	------	------	------	------	------	------	------	------	------	------	------	------	------	------	------	------	------	------	------	------	------	------	------	------	------	------	------	------	------	------	------	------	------	------	------	------	------	------	------	------	------	------	------	------	------	------	------	------	------	------	------	------	------	------	------	------	------	------	------	------	------	------	------	------	------	------	------	------	------	------	------	------	------	------	------	------	------	------	------	------	------	------	------	------	------	------	------	------	------	------	------	------	------	------	------	------	------	------	------	------	------	------	------	------	------	------	------	------	------	------	------	------	------	------	------	------	------	------	------	------	------	------	------	------	------	------	------	------	------	------	------	------	------	------	------	------	------	------	------	------	------	------	------	------	------	------	------	------	------	------	------	------	------	------	------	------	------	------	------	------	------	------	------	------	------	------	------	------	------	------	------	------	------	------	------	------	------	------	------	------	------	------	------	------	------	------	------	------	------	------	------	------	------	------	------	------	------	------	------	------	------	------	------	------	------	------	------	------	------	------	------	------	------	------	------	------	------	------	------	------	------	------	------	------	------	------	------	------	------	------	------	------	------	------	------	------	------	------	------	------	------	------	------	------	------	------	------	------	------	------	------	------	------	------	------	------	------	------	------	------	------	------	------	------	------	------	------	------	------	------	------	------	------	------	------	------	------	------	------	------	------	------	------	------	------	------	------	------	------	------	------	------	------	------	------	------	------	------	------	------	------	------	------	------	------	------	------	------	------	------	------	------	------	------	------	------	------	------	------	------	------	------	------	------	------	------	------	------	------	------	------	------	------	------	------	------	------	------	------	------	------	------	------	------	------	------	------	------	------	------	------	------	------	------	------	------	------	------	------	------	------	------	------	------	------	------	------	------	------	------	------	------	------	------	------	------	------	------	------	------	------	------	------	------	------	------	------	------	------	------	------	------	------	------	------	------	------	------	------	------	------	------	------	------	------	------	------	------	------	------	------	------	------	------	------	------	------	------	------	------	------	------	------	------	------	------	------	------	------	------	------	------	------	------	------	------	------	------	------	------	------	------	------	------	------	------	------	------	------	------	------	------	------	------







824

(Trazione elettrica)

DOMODOSSOLA-LOCARNO (Valle Vigizzo-Centovalli)

(5 novembre 1945)

Dist. Km.	168	130	186	100	884	138	110	160
	acc.	acc.	acc.	acc.	acc.	acc.	acc.	acc.
	2 e 3	2 e 3	2 e 3	2 e 3	2 e 3	2 e 3	2 e 3	2 e 3
Domodossola (S. X)	115	115	115	115	115	115	115	115
Domodossola (Vigizzo)	115	115	115	115	115	115	115	115
Masera	115	115	115	115	115	115	115	115
Fontano	115	115	115	115	115	115	115	115
Marone (fermata)	115	115	115	115	115	115	115	115
Colmo (fermata)	115	115	115	115	115	115	115	115
Sagnone-Croasco (ferm.)	115	115	115	115	115	115	115	115
Drusiano	115	115	115	115	115	115	115	115
S. Maria Maggiore	115	115	115	115	115	115	115	115
Cravaglio-Vociano (ferm.)	115	115	115	115	115	115	115	115
Palascio	115	115	115	115	115	115	115	115
Villetta (fermata)	115	115	115	115	115	115	115	115
Folcigno-Dismano (ferm.)	115	115	115	115	115	115	115	115
Isella-Oliva (fermata)	115	115	115	115	115	115	115	115
Dogana Italiana	115	115	115	115	115	115	115	115
Camedo 2	115	115	115	115	115	115	115	115
Badana Borgonone (ferm.)	115	115	115	115	115	115	115	115
Palascina (fermata)	115	115	115	115	115	115	115	115
Verdisio	115	115	115	115	115	115	115	115
Corcapolo (fermata)	115	115	115	115	115	115	115	115
Intrama	115	115	115	115	115	115	115	115
Cavigliano	115	115	115	115	115	115	115	115
Versio (fermata)	115	115	115	115	115	115	115	115
Teana (fermata)	115	115	115	115	115	115	115	115
Pontebrola	115	115	115	115	115	115	115	115
Solduno (fermata)	115	115	115	115	115	115	115	115
Locarno (S. Antonio)	115	115	115	115	115	115	115	115
Locarno (Lago)	115	115	115	115	115	115	115	115
Locarno S. F. P. X (556)	115	115	115	115	115	115	115	115

(12 novembre 1945)

PIACENZA-BETTOLA (Soc. It. di Ferrovie e Traviie - Direz. Piacenza)

MB. - Si effettua transdoro fra Cave Albarela e Ponte dell'Olivo (Cimitero)

Dist. Km.	65	66	157
	acc.	acc.	acc.
	2 e 3	2 e 3	2 e 3
Piacenza (Burr. Bona)	115	115	115
Castiglione	115	115	115
Podestano	115	115	115
Grassano Visconti	115	115	115
Vigolzone	115	115	115
Vill. Albarela	115	115	115
Cave Albarela	115	115	115
Ponte dell'Olivo (Cimitero)	115	115	115
22 Ponte dell'Olivo	115	115	115
23 Ponte dell'Olivo	115	115	115
24 Ponte dell'Olivo	115	115	115
25 Ponte dell'Olivo	115	115	115
26 Ponte dell'Olivo	115	115	115
27 Ponte dell'Olivo	115	115	115
28 Ponte dell'Olivo	115	115	115
29 Ponte dell'Olivo	115	115	115
30 Ponte dell'Olivo	115	115	115
31 Ponte dell'Olivo	115	115	115
32 Ponte dell'Olivo	115	115	115
33 Ponte dell'Olivo	115	115	115
34 Ponte dell'Olivo	115	115	115
35 Ponte dell'Olivo	115	115	115
36 Ponte dell'Olivo	115	115	115
37 Ponte dell'Olivo	115	115	115
38 Ponte dell'Olivo	115	115	115
39 Ponte dell'Olivo	115	115	115
40 Ponte dell'Olivo	115	115	115
41 Ponte dell'Olivo	115	115	115
42 Ponte dell'Olivo	115	115	115
43 Ponte dell'Olivo	115	115	115
44 Ponte dell'Olivo	115	115	115
45 Ponte dell'Olivo	115	115	115
46 Ponte dell'Olivo	115	115	115
47 Ponte dell'Olivo	115	115	115
48 Ponte dell'Olivo	115	115	115
49 Ponte dell'Olivo	115	115	115
50 Ponte dell'Olivo	115	115	115
51 Ponte dell'Olivo	115	115	115
52 Ponte dell'Olivo	115	115	115
53 Ponte dell'Olivo	115	115	115
54 Ponte dell'Olivo	115	115	115
55 Ponte dell'Olivo	115	115	115
56 Ponte dell'Olivo	115	115	115
57 Ponte dell'Olivo	115	115	115
58 Ponte dell'Olivo	115	115	115
59 Ponte dell'Olivo	115	115	115
60 Ponte dell'Olivo	115	115	115
61 Ponte dell'Olivo	115	115	115
62 Ponte dell'Olivo	115	115	115
63 Ponte dell'Olivo	115	115	115
64 Ponte dell'Olivo	115	115	115
65 Ponte dell'Olivo	115	115	115
66 Ponte dell'Olivo	115	115	115
67 Ponte dell'Olivo	115	115	115
68 Ponte dell'Olivo	115	115	115
69 Ponte dell'Olivo	115	115	115
70 Ponte dell'Olivo	115	115	115
71 Ponte dell'Olivo	115	115	115
72 Ponte dell'Olivo	115	115	115
73 Ponte dell'Olivo	115	115	115
74 Ponte dell'Olivo	115	115	115
75 Ponte dell'Olivo	115	115	115
76 Ponte dell'Olivo	115	115	115
77 Ponte dell'Olivo	115	115	115
78 Ponte dell'Olivo	115	115	115
79 Ponte dell'Olivo	115	115	115
80 Ponte dell'Olivo	115	115	115
81 Ponte dell'Olivo	115	115	115
82 Ponte dell'Olivo	115	115	115
83 Ponte dell'Olivo	115	115	115
84 Ponte dell'Olivo	115	115	115
85 Ponte dell'Olivo	115	115	115
86 Ponte dell'Olivo	115	115	115
87 Ponte dell'Olivo	115	115	115
88 Ponte dell'Olivo	115	115	115
89 Ponte dell'Olivo	115	115	115
90 Ponte dell'Olivo	115	115	115
91 Ponte dell'Olivo	115	115	115
92 Ponte dell'Olivo	115	115	115
93 Ponte dell'Olivo	115	115	115
94 Ponte dell'Olivo	115	115	115
95 Ponte dell'Olivo	115	115	115
96 Ponte dell'Olivo	115	115	115
97 Ponte dell'Olivo	115	115	115
98 Ponte dell'Olivo	115	115	115
99 Ponte dell'Olivo	115	115	115
100 Ponte dell'Olivo	115	115	115

825

CREMONA-SONCINO-ROVATO-ISEO

(22 ottobre 1945)

(Società Nazionale di Ferrovie e Traviie - Itis)

(156 157 158 162 164)

Dist. Km.	11	31	13	32	15
	metr.	metr.	metr.	metr.	metr.
	1 e 3	1 e 3	1 e 3	1 e 3	1 e 3
Cremona (P. Milano)	115	115	115	115	115
Cava Tracchi-Spombello	115	115	115	115	115
Susto Cremonese	115	115	115	115	115
Fenice	115	115	115	115	115
Grumolo Cremonese	115	115	115	115	115
Farnese	115	115	115	115	115
Annico	115	115	115	115	115
Soresina (Città)	115	115	115	115	115
Cremona (Trevi) 150	115	115	115	115	115
Soresina (Fermata)	115	115	115	115	115
Genovatta	115	115	115	115	115
Villacampo	115	115	115	115	115
Soncino (M2)	115	115	115	115	115
Orzinuovi	115	115	115	115	115
Orzinuovi	115	115	115	115	115
Pomposo	115	115	115	115	115
Corzano	115	115	115	115	115
Trenzano-Castello	115	115	115	115	115
Castrezzato	115	115	115	115	115
S. Giuseppe Duomo	115	115	115	115	115
Rovato Borgo (S. 153)	115	115	115	115	115
Rovato (Città)	115	115	115	115	115
Castello	115	115	115	115	115
Bornato-Calino (628)	115	115	115	115	115
Bornato-Adro	115	115	115	115	115
Provato	115	115	115	115	115
Iseo (S. 738)	115	115	115	115	115

(12 novembre 1945)

PIACENZA-BETTOLA (Soc. It. di Ferrovie e Traviie - Direz. Piacenza)

MB. - Si effettua transdoro fra Cave Albarela e Ponte dell'Olivo (Cimitero)

Dist. Km.	65	66	157
	acc.	acc.	acc.
	2 e 3	2 e 3	2 e 3
Piacenza (Burr. Bona)	115	115	115
Castiglione	115	115	115
Podestano	115	115	115
Grassano Visconti	115	115	115
Vigolzone	115	115	115
Vill. Albarela	115	115	115
Cave Albarela	115	115	115
Ponte dell'Olivo (Cimitero)	115	115	115
22 Ponte dell'Olivo	115	115	115
23 Ponte dell'Olivo	115	115	115
24 Ponte dell'Olivo	115	115	115
25 Ponte dell'Olivo	115	115	115
26 Ponte dell'Olivo	115	115	115
27 Ponte dell'Olivo	115	115	115
28 Ponte dell'Olivo	115	115	115
29 Ponte dell'Olivo	115	115	115
30 Ponte dell'Olivo	115	115	115
31 Ponte dell'Olivo	115	115	115
32 Ponte dell'Olivo	115	115	115
33 Ponte dell'Olivo	115	115	115
34 Ponte dell'Olivo	115	115	115
35 Ponte dell'Olivo	115	115	115
36 Ponte dell'Olivo	115	115	115
37 Ponte dell'Olivo	115	115	115
38 Ponte dell'Olivo	115	115	115
39 Ponte dell'Olivo	115	115	115
40 Ponte dell'Olivo	115	115	115
41 Ponte dell'Olivo	115	115	115
42 Ponte dell'Olivo	115	115	115
43 Ponte dell'Olivo	115	115	115
44 Ponte dell'Olivo	115	115	115
45 Ponte dell'Olivo	115	115	115
46 Ponte dell'Olivo	115	115	115
47 Ponte dell'Olivo	115	115	115
48 Ponte dell'Olivo	115	115	115
49 Ponte dell'Olivo	115	115	115
50 Ponte dell'Olivo	115	115	115
51 Ponte dell'Olivo	115	115	115
52 Ponte dell'Olivo	115	115	115
53 Ponte dell'Olivo	115	115	115
54 Ponte dell'Olivo	115	115	115
55 Ponte dell'Olivo	115	115	115
56 Ponte dell'Olivo	115	115	115
57 Ponte dell'Olivo	115	115	115
58 Ponte dell'Olivo	115	115	115
59 Ponte dell'Olivo	115	115	115
60 Ponte dell'Olivo	115	115	115
61 Ponte dell'Olivo	115	115	115
62 Ponte dell'Olivo	115	115	115
63 Ponte dell'Olivo	115	115	115
64 Ponte dell'Olivo	115	115	115
65 Ponte dell'Olivo	115	115	115
66 Ponte dell'Olivo	115	115	115
67 Ponte dell'Olivo	115	115	115







**644 CIVIDALE-UDINE** (18 ottobre 1945)

ora	233	235	237	Alt. Dist.		232	234	236	238
om.	om.	om.	om.	km.	km.	om.	om.	om.	om.
1.3	1.3	1.3	1.3			1.3	1.3	1.3	1.3
7:00	145	1400	1730	0.724	11	151	1250	1950	1990
7:06	851	1406	1736	1.121	2	809	1249	1644	1854
7:14	859	1414	1744	1.171	3	802	1242	1647	1847
7:20	915	1430	1800	0.704	4	745	1225	1623	1830

per Tarvisio e Venezia 27. Trieste 72.

**645 PADOVA-PIAZZOLA-CARMIGNANO** (11 giugno 1945)

ora	21	23	25	Alt. Dist.		22	24	26
om.	om.	om.	om.	km.	km.	om.	om.	om.
1.3	1.3	1.3	1.3			1.3	1.3	1.3
6:30	6	12	18	0.12	9	124	124	124
6:37	6	17	25	0.17	5	146	146	146
6:41	6	19	27	0.19	4	142	142	142
6:46	6	20	28	0.20	3	137	137	137
6:51	6	21	29	0.21	2	133	133	133
6:56	6	22	30	0.22	1	127	127	127
7:01	7	23	31	0.23	0	122	122	122
7:06	7	24	32	0.24	0	118	118	118
7:11	7	25	33	0.25	0	110	110	110
7:14	7	26	34	0.26	0	105	105	105

Padova B. M. Croce d'Alcighiero (loc.) Villafraia-Vicariano Tremitani (collettivo) Piazzola sul Brenta Prerna (collettivo) Isola di Carturo Grantorto-Garzo Carmignano Osiole

**646 VILLA SANTINA-CARNIA** (10 aprile 1945)

ora	248	249	249	Alt. Dist.		248	249	249
om.	om.	om.	om.	km.	km.	om.	om.	om.
1.3	1.3	1.3	1.3			1.3	1.3	1.3
5:15	1235	1735	2235	0.371	7	950	1442	2040
5:20	1240	1750	2240	0.384	7	935	1421	2021
5:31	1244	1754	2244	0.397	7	930	1420	2020
5:36	1249	1759	2249	0.410	7	925	1419	2019
5:41	1305	1815	2215	0.423	6	911	1401	2010
5:46	1316	1825	2225	0.436	6	900	1390	1999

Villa Santina V. Canova di Tolmezzo Tolmezzo Amaro Carnia (7)

**648 MANTOVA-SUZZARA-SERMIDE-FERRARA** (Ferrovie Suzzara-Ferrara - Direzione Ferrara)

ora	3	5	Alt. Dist.		3	4	5
om.	om.	om.	km.	km.	om.	om.	om.
1.3	1.3	1.3			1.3	1.3	1.3
...	...	...	0.10	10	...	...	...
...	...	...	0.11	9	...	...	...
...	...	...	0.12	8	...	...	...
...	...	...	0.13	7	...	...	...
...	...	...	0.14	6	...	...	...
...	...	...	0.15	5	...	...	...
...	...	...	0.16	4	...	...	...
...	...	...	0.17	3	...	...	...
...	...	...	0.18	2	...	...	...
...	...	...	0.19	1	...	...	...
...	...	...	0.20	0	...	...	...
...	...	...	0.21	0	...	...	...
...	...	...	0.22	0	...	...	...
...	...	...	0.23	0	...	...	...
...	...	...	0.24	0	...	...	...
...	...	...	0.25	0	...	...	...
...	...	...	0.26	0	...	...	...
...	...	...	0.27	0	...	...	...
...	...	...	0.28	0	...	...	...
...	...	...	0.29	0	...	...	...
...	...	...	0.30	0	...	...	...
...	...	...	0.31	0	...	...	...
...	...	...	0.32	0	...	...	...
...	...	...	0.33	0	...	...	...
...	...	...	0.34	0	...	...	...
...	...	...	0.35	0	...	...	...
...	...	...	0.36	0	...	...	...
...	...	...	0.37	0	...	...	...
...	...	...	0.38	0	...	...	...
...	...	...	0.39	0	...	...	...
...	...	...	0.40	0	...	...	...
...	...	...	0.41	0	...	...	...
...	...	...	0.42	0	...	...	...
...	...	...	0.43	0	...	...	...
...	...	...	0.44	0	...	...	...
...	...	...	0.45	0	...	...	...
...	...	...	0.46	0	...	...	...
...	...	...	0.47	0	...	...	...
...	...	...	0.48	0	...	...	...
...	...	...	0.49	0	...	...	...
...	...	...	0.50	0	...	...	...
...	...	...	0.51	0	...	...	...
...	...	...	0.52	0	...	...	...
...	...	...	0.53	0	...	...	...
...	...	...	0.54	0	...	...	...
...	...	...	0.55	0	...	...	...
...	...	...	0.56	0	...	...	...
...	...	...	0.57	0	...	...	...
...	...	...	0.58	0	...	...	...
...	...	...	0.59	0	...	...	...
...	...	...	0.60	0	...	...	...
...	...	...	0.61	0	...	...	...
...	...	...	0.62	0	...	...	...
...	...	...	0.63	0	...	...	...
...	...	...	0.64	0	...	...	...
...	...	...	0.65	0	...	...	...
...	...	...	0.66	0	...	...	...
...	...	...	0.67	0	...	...	...
...	...	...	0.68	0	...	...	...
...	...	...	0.69	0	...	...	...
...	...	...	0.70	0	...	...	...
...	...	...	0.71	0	...	...	...
...	...	...	0.72	0	...	...	...
...	...	...	0.73	0	...	...	...
...	...	...	0.74	0	...	...	...
...	...	...	0.75	0	...	...	...
...	...	...	0.76	0	...	...	...
...	...	...	0.77	0	...	...	...
...	...	...	0.78	0	...	...	...
...	...	...	0.79	0	...	...	...
...	...	...	0.80	0	...	...	...
...	...	...	0.81	0	...	...	...
...	...	...	0.82	0	...	...	...
...	...	...	0.83	0	...	...	...
...	...	...	0.84	0	...	...	...
...	...	...	0.85	0	...	...	...
...	...	...	0.86	0	...	...	...
...	...	...	0.87	0	...	...	...
...	...	...	0.88	0	...	...	...
...	...	...	0.89	0	...	...	...
...	...	...	0.90	0	...	...	...
...	...	...	0.91	0	...	...	...
...	...	...	0.92	0	...	...	...
...	...	...	0.93	0	...	...	...
...	...	...	0.94	0	...	...	...
...	...	...	0.95	0	...	...	...
...	...	...	0.96	0	...	...	...
...	...	...	0.97	0	...	...	...
...	...	...	0.98	0	...	...	...
...	...	...	0.99	0	...	...	...
...	...	...	1.00	0	...	...	...

Mantova F. S. Romanico Borgoforte Montebelluna Suzzara (202, 631) Suzzara (202, 631) Poggio Rusco per Bologna S. Felice Po Sermide (Km. 1)

per Copparo 662. per Bologna e Rovigo 85. Ravenna e Rimini 209

**649 (Trazione elettrica) MODENA-CAVEZZO-LA MIRANDOLA** (Società Emiliana di Ferrovie, Travi e Automobili - Modena) (1 ottobre 1945)

ora	203	205	209	211	213	215	Alt. Dist.		204	206	210	212	214	216
om.	om.	om.	om.	om.	om.	om.	km.	km.	om.	om.	om.	om.	om.	om.
1.3	1.3	1.3	1.3	1.3	1.3	1.3			1.3	1.3	1.3	1.3	1.3	1.3
6:43	810	1235	1438	1635	1825	1920	0.36	20	717	932	1525	1705	1947	2047
6:52	816	1244	1444	1644	1834	1924	0.38	20	708	924	1527	1707	1949	2049
6:55	822	1247	1447	1647	1837	1927	0.40	20	705	920	1525	1705	1947	2047
7:01	827	1252	1452	1652	1842	1932	0.42	20	702	917	1520	1702	1942	2042
7:07	833	1258	1458	1658	1848	1938	0.44	20	693	911	1514	1704	1936	2036
7:14	840	1266	1466	1666	1856	1946	0.46	20	686	904	1507	1697	1929	2029
7:20	846	1273	1473	1673	1863	1953	0.48	20	680	898	1502	1692	1924	2024
7:25	851	1277	1477	1677	1867	1957	0.50	20	673	891	1495	1685	1917	2017
7:31	857	1283	1483	1683	1873	1963	0.52	20	667	885	1490	1680	1912	2012
7:36	861	1287	1487	1687	1877	1967	0.54	20	661	879	1485	1675	1907	2007
7:41	865	1291	1491	1691	1881	1971	0.56	20	655	873	1480	1670	1902	2002

**650 (Trazione elettrica) MODENA-CAVEZZO-FINALE** (Società Emiliana di Ferrovie, Travi e Automobili - Modena) (1 ottobre 1945)

ora	241	243	245	247	249	251	Alt. Dist.		240	242	244	246	248	250
om.	om.	om.	om.	om.	om.	om.	km.	km.	om.	om.	om.	om.	om.	om.
1.3	1.3	1.3	1.3	1.3	1.3	1.3			1.3	1.3	1.3	1.3	1.3	1.3
7:29	905	1321	1521	1741	1911	2021	0.30	20	610	847	1247	1417	1707	1907
7:32	908	1324	1524	1744	1914	2024	0.32	20	608	844	1244	1414	1704	1904
7:37	913	1329	1529	1749	1919	2029	0.34	20	606	840	1240	1410	1700	1900
7:41	917	1333	1533	1753	1923	2033	0.36	20	604	837	1237	1407	1697	1897



678 PRACCHIAS. MARCELLO PISTOIESE-MAMMIANO (10 ottobre 1945) (Societa' Ferrovie Alto Pistoiese - Direzione: S. Marcello Pistoiese)

Table with columns for train numbers (1, 3, 5, 7, 9) and destinations (Pracchia, Pontepetri, Campo Tirolo, Marecchia, Clodio, Giuviano, Limote, S. Marcello Pistoiese, Mammianno).

888 (Trazione elettrica) SPOLETO-NORCIA (4 ottobre 1945) (Soc. Subalpina di Imprese Ferroviarie - Sede: Roma - Direzione: Spoleto)

Table with columns for train numbers (1, 3, 5, 7) and destinations (Spoleto F.S., Spoleto Città, Montorio al Vomano, Corchiano, Grottole, Anagnino, Fregene, Roma, Norcia).

894 (Trazione elettrica) ROMA-CIVITA CASTELLANA-VITERBO (Societa' Romana)

Table with columns for train numbers (1, 3, 5, 7, 9) and destinations (Roma, Civita Castellana, Viterbo, and various intermediate stops like Pignone, Fondi, etc.).

Table for PORTO S. GIORGIO-FERMO-AMANDOLA (3 marzo 1945) with columns for train numbers (1, 3, 5, 7, 9) and destinations (Porto S. Giorgio, Fermo, Amandola, and various intermediate stops).

Table for PORTO S. GIORGIO-FERMO (3 marzo 1945) with columns for train numbers (1, 3, 5, 7, 9) and destinations (Porto S. Giorgio, Fermo, and various intermediate stops).

904 (Trazione elettrica) ROMA-CIVITA CASTELLANA-VITERBO (Societa' Romana)

Table with columns for train numbers (1, 3, 5, 7, 9) and destinations (Roma, Civita Castellana, Viterbo, and various intermediate stops).

\* Formale facoltativa a richiesta dei viaggiatori per i treni accelerati. - + Festivo. - + I treni 22 e 21 sono riservati per i viaggiatori che accompagnano le merci





711 (Trazione elettrica)		NAPOLI-POMPEI-SARNO		NAPOLI-TORRE ANNUZZIATA-CASTELLAMARE DI STABIA		(Solo 1° e 3° el.)		(12 giugno 1944)		711	
21	22	23	24	25	26	27	28	29	30	31	32
acc.	acc.	acc.	acc.	acc.	acc.	acc.	acc.	acc.	acc.	acc.	acc.
1.3	1.3	1.3	1.3	1.3	1.3	1.3	1.3	1.3	1.3	1.3	1.3
4.28	5.07	5.13	5.18	5.21	5.25	5.28	5.31	5.34	5.37	5.40	5.43
5.07	6.01	6.08	6.15	6.18	6.22	6.25	6.28	6.31	6.34	6.37	6.40
6.01	7.05	7.13	7.20	7.23	7.27	7.30	7.33	7.36	7.39	7.42	7.45
7.05	8.19	8.28	8.36	8.39	8.43	8.46	8.49	8.52	8.55	8.58	9.01
8.19	9.43	9.53	10.02	10.05	10.09	10.12	10.15	10.18	10.21	10.24	10.27
9.43	11.17	11.28	11.38	11.41	11.45	11.48	11.51	11.54	11.57	12.00	12.03
11.17	13.01	13.13	13.24	13.27	13.31	13.34	13.37	13.40	13.43	13.46	13.49
13.01	14.54	15.07	15.20	15.23	15.27	15.30	15.33	15.36	15.39	15.42	15.45
14.54	16.53	17.17	17.32	17.36	17.40	17.43	17.46	17.49	17.52	17.55	17.58
16.53	18.52	19.27	19.43	19.47	19.51	19.54	19.57	20.00	20.03	20.06	20.09
18.52	20.51	20.97	21.14	21.18	21.22	21.25	21.28	21.31	21.34	21.37	21.40
20.51	22.50	23.07	23.25	23.29	23.33	23.36	23.39	23.42	23.45	23.48	23.51
22.50	24.49	24.87	25.06	25.10	25.14	25.17	25.20	25.23	25.26	25.29	25.32
24.49	26.48	26.97	27.17	27.21	27.25	27.28	27.31	27.34	27.37	27.40	27.43
26.48	28.47	29.07	29.28	29.32	29.36	29.39	29.42	29.45	29.48	29.51	29.54
28.47	30.46	30.87	31.09	31.13	31.17	31.20	31.23	31.26	31.29	31.32	31.35
30.46	32.45	32.97	33.20	33.24	33.28	33.31	33.34	33.37	33.40	33.43	33.46
32.45	34.44	35.07	35.31	35.35	35.39	35.42	35.45	35.48	35.51	35.54	35.57
34.44	36.43	37.17	37.42	37.46	37.50	37.53	37.56	37.59	38.02	38.05	38.08
36.43	38.42	39.27	39.53	39.57	40.01	40.04	40.07	40.10	40.13	40.16	40.19
38.42	40.41	41.37	41.64	41.68	41.72	41.75	41.78	41.81	41.84	41.87	41.90
40.41	42.40	43.47	43.75	43.79	43.83	43.86	43.89	43.92	43.95	43.98	44.01
42.40	44.39	45.57	45.86	45.90	45.94	45.97	46.00	46.03	46.06	46.09	46.12
44.39	46.38	47.67	47.97	48.01	48.05	48.08	48.11	48.14	48.17	48.20	48.23
46.38	48.37	49.77	50.08	50.12	50.16	50.19	50.22	50.25	50.28	50.31	50.34
48.37	50.36	51.87	52.19	52.23	52.27	52.30	52.33	52.36	52.39	52.42	52.45
50.36	52.35	53.97	54.30	54.34	54.38	54.41	54.44	54.47	54.50	54.53	54.56
52.35	54.34	56.07	56.41	56.45	56.49	56.52	56.55	56.58	56.61	56.64	56.67
54.34	56.33	58.17	58.52	58.56	58.60	58.63	58.66	58.69	58.72	58.75	58.78
56.33	58.32	60.27	60.63	60.67	60.71	60.74	60.77	60.80	60.83	60.86	60.89
58.32	60.31	62.37	62.74	62.78	62.82	62.85	62.88	62.91	62.94	62.97	63.00
60.31	62.30	64.47	64.85	64.89	64.93	64.96	64.99	65.02	65.05	65.08	65.11
62.30	64.29	66.57	66.96	67.00	67.04	67.07	67.10	67.13	67.16	67.19	67.22
64.29	66.28	68.67	69.07	69.11	69.15	69.18	69.21	69.24	69.27	69.30	69.33
66.28	68.27	70.87	71.28	71.32	71.36	71.39	71.42	71.45	71.48	71.51	71.54
68.27	70.26	72.57	72.99	73.03	73.07	73.10	73.13	73.16	73.19	73.22	73.25
70.26	72.25	74.77	75.20	75.24	75.28	75.31	75.34	75.37	75.40	75.43	75.46
72.25	74.24	76.87	77.31	77.35	77.39	77.42	77.45	77.48	77.51	77.54	77.57
74.24	76.23	78.97	79.42	79.46	79.50	79.53	79.56	79.59	80.02	80.05	80.08
76.23	78.22	81.17	81.63	81.67	81.71	81.74	81.77	81.80	81.83	81.86	81.89
78.22	80.21	83.37	83.84	83.88	83.92	83.95	83.98	84.01	84.04	84.07	84.10
80.21	82.20	85.47	85.95	85.99	86.03	86.06	86.09	86.12	86.15	86.18	86.21
82.20	84.19	87.57	88.06	88.10	88.14	88.17	88.20	88.23	88.26	88.29	88.32
84.19	86.18	89.67	90.17	90.21	90.25	90.28	90.31	90.34	90.37	90.40	90.43
86.18	88.17	91.77	92.28	92.32	92.36	92.39	92.42	92.45	92.48	92.51	92.54
88.17	90.16	93.87	94.39	94.43	94.47	94.50	94.53	94.56	94.59	94.62	94.65
90.16	92.15	95.97	96.50	96.54	96.58	96.61	96.64	96.67	96.70	96.73	96.76
92.15	94.14	98.07	98.61	98.65	98.69	98.72	98.75	98.78	98.81	98.84	98.87
94.14	96.13	100.17	100.72	100.76	100.80	100.83	100.86	100.89	100.92	100.95	100.98
96.13	98.12	102.27	102.83	102.87	102.91	102.94	102.97	103.00	103.03	103.06	103.09
98.12	100.11	104.37	104.94	104.98	105.02	105.05	105.08	105.11	105.14	105.17	105.20
100.11	102.10	106.47	107.05	107.09	107.13	107.16	107.19	107.22	107.25	107.28	107.31
102.10	104.09	108.57	109.16	109.20	109.24	109.27	109.30	109.33	109.36	109.39	109.42
104.09	106.08	110.67	111.27	111.31	111.35	111.38	111.41	111.44	111.47	111.50	111.53
106.08	108.07	112.77	113.38	113.42	113.46	113.49	113.52	113.55	113.58	113.61	113.64
108.07	110.06	114.87	115.49	115.53	115.57	115.60	115.63	115.66	115.69	115.72	115.75
110.06	112.05	116.97	117.60	117.64	117.68	117.71	117.74	117.77	117.80	117.83	117.86
112.05	114.04	119.07	119.71	119.75	119.79	119.82	119.85	119.88	119.91	119.94	119.97
114.04	116.03	121.17	121.82	121.86	121.90	121.93	121.96	121.99	122.02	122.05	122.08
116.03	118.02	123.27	123.93	123.97	124.01	124.04	124.07	124.10	124.13	124.16	124.19
118.02	120.01	125.37	126.04	126.08	126.12	126.15	126.18	126.21	126.24	126.27	126.30
120.01	122.00	127.47	128.15	128.19	128.23	128.26	128.29	128.32	128.35	128.38	128.41
122.00	124.00	129.57	130.26	130.30	130.34	130.37	130.40	130.43	130.46	130.49	130.52
124.00	126.00	131.67	132.37	132.41	132.45	132.48	132.51	132.54	132.57	132.60	132.63
126.00	128.00	133.77	134.48	134.52	134.56	134.59	134.62	134.65	134.68	134.71	134.74
128.00	130.00	135.87	136.59	136.63	136.67	136.70	136.73	136.76	136.79	136.82	136.85
130.00	132.00	137.97	138.70	138.74	138.78	138.81	138.84	138.87	138.90	138.93	138.96
132.00	134.00	140.07	140.81	140.85	140.89	140.92	140.95	140.98	141.01	141.04	141.07
134.00	136.00	142.17	142.92	142.96	143.00	143.03	143.06	143.09	143.12	143.15	143.18
136.00	138.00	144.27	145.03	145.07	145.11	145.14	145.17	145.20	145.23	145.26	145.29
138.00	140.00	146.37	147.14	147.18	147.22	147.25	147.28	147.31	147.34	147.37	147.40
140.00	142.00	148.47	149.25	149.29	149.33	149.36	149.39	149.42	149.45	149.48	149.51
142.00	144.00	150.57	151.36	151.40	151.44	151.47	151.50	151.53	151.56	151.59	151.62
144.00	146.00	152.67	153.47	153.51	153.55	153.58	153.61	153.64	153.67	153.70	153.73
146.00	148.00	154.77	155.58	155.62	155.66	155.69	155.72	155.75	155.78	155.81	155.84
148.00	150.00	156.87	157.69	157.73	157.77	157.80	157.83	157.86	157.89	157.92	157.95
150.00	152.00	158.97	159.80	159.84	159.88	159.91	159.94	159.97	160.00	160.03	160.06
152.00	154.00	161.07	161.91	161.95	161.99	162.02	162.05	162.08	162.11	162.14	162.17
154.00	156.00	163.17	164.02	164.06	164.10	164.13	164.16	164.19	164.22	164.25	164.28
156.00	158.00	165.27	166.13	166.17	166.21	166.24	166.27	166.30	166.33	166.36	166.39
158.00	160.00	167.37	168.24	168.28	168.32	168.35	168.38	168.41	168.44	168.47	168.50
160.00	162.00	169.47	170.35	170.39	170.43	170.46	170.49	170.52	170.55</		

712 (Trazione elettrica) NAPOLI MONTESANTO-POZZUOLI-TORREGAVETA

(20 maggio 1945)

2	4	6	10A	10	10	12	14	16	14	14	16	18	22	18	20	22	24	26	28	30	32	34	36	38	40	42	44	All. Dist.												
1.e,3	1.e,3	1.e,3	1.e,3	1.e,3	1.e,3	1.e,3	1.e,3	1.e,3	1.e,3	1.e,3	1.e,3	1.e,3	1.e,3	1.e,3	1.e,3	1.e,3	1.e,3	1.e,3	1.e,3	1.e,3	1.e,3	1.e,3	1.e,3	1.e,3	1.e,3	1.e,3	1.e,3	1.e,3	1.e,3											
500	600	700	800	900	1000	1100	1200	1300	1400	1500	1600	1700	1800	1900	2000	2100	2200	2300	2400	2500	2600	2700	2800	2900	3000	3100	3200	3300	3400	3500	3600	3700	3800	3900	4000	4100	4200	4300	4400	4500
500	600	700	800	900	1000	1100	1200	1300	1400	1500	1600	1700	1800	1900	2000	2100	2200	2300	2400	2500	2600	2700	2800	2900	3000	3100	3200	3300	3400	3500	3600	3700	3800	3900	4000	4100	4200	4300	4400	4500

46	48	50	52	54	56	58	60	62	64	66	68	70	72	74	76	78	80	82	84	86	88	90	92	94	96	98	100	102	104	106	108	110	112	114	116	118	120	122	124	126	128	130	132	134	136	138	140	142	144	146	148	150	152	154	156	158	160	162	164	166	168	170	172	174	176	178	180	182	184	186	188	190	192	194	196	200	204	208	212	216	220	224	228	232	236	240	244	248	252	256	260	264	268	272	276	280	284	288	292	296	300	304	308	312	316	320	324	328	332	336	340	344	348	352	356	360	364	368	372	376	380	384	388	392	396	400	404	408	412	416	420	424	428	432	436	440	444	448	452	456	460	464	468	472	476	480	484	488	492	496	500
500	600	700	800	900	1000	1100	1200	1300	1400	1500	1600	1700	1800	1900	2000	2100	2200	2300	2400	2500	2600	2700	2800	2900	3000	3100	3200	3300	3400	3500	3600	3700	3800	3900	4000	4100	4200	4300	4400	4500	4600	4700	4800	4900	5000	5100	5200	5300	5400	5500	5600	5700	5800	5900	6000	6100	6200	6300	6400	6500	6600	6700	6800	6900	7000	7100	7200	7300	7400	7500	7600	7700	7800	7900	8000	8100	8200	8300	8400	8500	8600	8700	8800	8900	9000	9100	9200	9300	9400	9500	9600	9700	9800	9900	10000																																																								

(Trazione elettrica) Servizio locale NAPOLI-FUORIGROTTA-POZZUOLI

(20 maggio 1945)

102	104	106	108	110	112	114	116	118	120	122	124	126	128	130	132	134	136	138	140	142	144	146	148	150	152	154	156	158	160	162	164	166	168	170	172	174	176	178	180	182	184	186	188	190	192	194	196	198	200	202	204	206	208	210	212	214	216	218	220	222	224	226	228	230	232	234	236	238	240	242	244	246	248	250	252	254	256	258	260	262	264	266	268	270	272	274	276	278	280	282	284	286	288	290	292	294	296	298	300	302	304	306	308	310	312	314	316	318	320	322	324	326	328	330	332	334	336	338	340	342	344	346	348	350	352	354	356	358	360	362	364	366	368	370	372	374	376	378	380	382	384	386	388	390	392	394	396	398	400	402	404	406	408	410	412	414	416	418	420	422	424	426	428	430	432	434	436	438	440	442	444	446	448	450	452	454	456	458	460	462	464	466	468	470	472	474	476	478	480	482	484	486	488	490	492	494	496	498	500
500	600	700	800	900	1000	1100	1200	1300	1400	1500	1600	1700	1800	1900	2000	2100	2200	2300	2400	2500	2600	2700	2800	2900	3000	3100	3200	3300	3400	3500	3600	3700	3800	3900	4000	4100	4200	4300	4400	4500	4600	4700	4800	4900	5000	5100	5200	5300	5400	5500	5600	5700	5800	5900	6000	6100	6200	6300	6400	6500	6600	6700	6800	6900	7000	7100	7200	7300	7400	7500	7600	7700	7800	7900	8000	8100	8200	8300	8400	8500	8600	8700	8800	8900	9000	9100	9200	9300	9400	9500	9600	9700	9800	9900	10000																																																																																																								

1	3	5	7	9	11	13	15	17	19	21	23	25	27	29	31	33	35	37	39	41	43	45	47	49	51	53	55	57	59	61	63	65	67	69	71	73	75	77	79	81	83	85	87	89	91	93	95	97	99	101	103	105	107	109	111	113	115	117	119	121	123	125	127	129	131	133	135	137	139	141	143	145	147	149	151	153	155	157	159	161	163	165	167	169	171	173	175	177	179	181	183	185	187	189	191	193	195	197	199	201	203	205	207	209	211	213	215	217	219	221	223	225	227	229	231	233	235	237	239	241	243	245	247	249	251	253	255	257	259	261	263	265	267	269	271	273	275	277	279	281	283	285	287	289	291	293	295	297	299	301	303	305	307	309	311	313	315	317	319	321	323	325	327	329	331	333	335	337	339	341	343	345	347	349	351	353	355	357	359	361	363	365	367	369	371	373	375	377	379	381	383	385	387	389	391	393	395	397	399	401	403	405	407	409	411	413	415	417	419	421	423	425	427	429	431	433	435	437	439	441	443	445	447	449	451	453	455	457	459	461	463	465	467	469	471	473	475	477	479	481	483	485	487	489	491	493	495	497	499	501	503	505	507	509	511	513	515	517	519	521	523	525	527	529	531	533	535	537	539	541	543	545	547	549	551	553	555	557	559	561	563	565	567	569	571	573	575	577	579	581	583	585	587	589	591	593	595	597	599	601	603	605	607	609	611	613	615	617	619	621	623	625	627	629	631	633	635	637	639	641	643	645	647	649	651	653	655	657	659	661	663	665	667	669	671	673	675	677	679	681	683	685	687	689	691	693	695	697	699	701	703	705	707	709	711	713	715	717	719	721	723	725	727	729	731	733	735	737	739	741	743	745	747	749	751	753	755	757	759	761	763	765	767	769	771	773	775	777	779	781	783	785	787	789	791	793	795	797	799	801	803	805	807	809	811	813	815	817	819	821	823	825	827	829	831	833	835	837	839	841	843	845	847	849	851	853	855	857	859	861	863	865	867	869	871	873	875	877	879	881	883	885	887	889	891	893	895	897	899	901	903	905	907	909	911	913	915	917	919	921	923	925	927	929	931	933	935	937	939	941	943	945	947	949	951	953	955	957	959	961	963	965	967	969	971	973	975	977	979	981	983	985	987	989	991	993	995	997	999	1001	1003	1005	1007	1009	1011	1013	1015	1017	1019	1021	1023	1025	1027	1029	1031	1033	1035	1037	1039	1041	1043	1045	1047	1049	1051	1053	1055	1057	1059	1061	1063	1065	1067	1069	1071	1073	1075	1077	1079	1081	1083	1085	1087	1089	1091	1093	1095	1097	1099	1101	1103	1105	1107	1109	1111	1113	1115	1117	1119	1121	1123	1125	1127	1129	1131	1133	1135	1137	1139	1141	1143	1145	1147	1149	1151	1153	1155	1157	1159	1161	1163	1165	1167	1169	1171	1173	1175	1177	1179	1181	1183	1185	1187	1189	1191	1193	1195	1197	1199	1201	1203	1205	1207	1209	1211	1213	1215	1217	1219	1221	1223	1225	1227	1229	1231	1233	1235	1237	1239	1241	1243	1245	1247	1249	1251	1253	1255	1257	1259	1261	1263	1265	1267	1269	1271	1273	1275	1277	1279	1281	1283	1285	1287	1289	1291	1293	1295	1297	1299	1301	1303	1305	1307	1309	1311	1313	1315	1317	1319	1321	1323	1325	1327	1329	1331	1333	1335	1337	1339	1341	1343	1345	1347	1349	1351	1353	1355	1357	1359	1361	1363	1365	1367	1369	1371	1373	1375	1377	1379	1381	1383	1385	1387	1389	1391	1393	1395	1397	1399	1401	1403	1405	1407	1409	1411	1413	1415	1417	1419	1421	1423	1425	1427	1429	1431	1433	1435	1437	1439	1441	1443	1445	1447	1449	1451	1453	1455	1457	1459	1461	1463	1465	1467	1469	1471	1473	1475	1477	1479	1481	1483	1485	1487	1489	1491
---	---	---	---	---	----	----	----	----	----	----	----	----	----	----	----	----	----	----	----	----	----	----	----	----	----	----	----	----	----	----	----	----	----	----	----	----	----	----	----	----	----	----	----	----	----	----	----	----	----	-----	-----	-----	-----	-----	-----	-----	-----	-----	-----	-----	-----	-----	-----	-----	-----	-----	-----	-----	-----	-----	-----	-----	-----	-----	-----	-----	-----	-----	-----	-----	-----	-----	-----	-----	-----	-----	-----	-----	-----	-----	-----	-----	-----	-----	-----	-----	-----	-----	-----	-----	-----	-----	-----	-----	-----	-----	-----	-----	-----	-----	-----	-----	-----	-----	-----	-----	-----	-----	-----	-----	-----	-----	-----	-----	-----	-----	-----	-----	-----	-----	-----	-----	-----	-----	-----	-----	-----	-----	-----	-----	-----	-----	-----	-----	-----	-----	-----	-----	-----	-----	-----	-----	-----	-----	-----	-----	-----	-----	-----	-----	-----	-----	-----	-----	-----	-----	-----	-----	-----	-----	-----	-----	-----	-----	-----	-----	-----	-----	-----	-----	-----	-----	-----	-----	-----	-----	-----	-----	-----	-----	-----	-----	-----	-----	-----	-----	-----	-----	-----	-----	-----	-----	-----	-----	-----	-----	-----	-----	-----	-----	-----	-----	-----	-----	-----	-----	-----	-----	-----	-----	-----	-----	-----	-----	-----	-----	-----	-----	-----	-----	-----	-----	-----	-----	-----	-----	-----	-----	-----	-----	-----	-----	-----	-----	-----	-----	-----	-----	-----	-----	-----	-----	-----	-----	-----	-----	-----	-----	-----	-----	-----	-----	-----	-----	-----	-----	-----	-----	-----	-----	-----	-----	-----	-----	-----	-----	-----	-----	-----	-----	-----	-----	-----	-----	-----	-----	-----	-----	-----	-----	-----	-----	-----	-----	-----	-----	-----	-----	-----	-----	-----	-----	-----	-----	-----	-----	-----	-----	-----	-----	-----	-----	-----	-----	-----	-----	-----	-----	-----	-----	-----	-----	-----	-----	-----	-----	-----	-----	-----	-----	-----	-----	-----	-----	-----	-----	-----	-----	-----	-----	-----	-----	-----	-----	-----	-----	-----	-----	-----	-----	-----	-----	-----	-----	-----	-----	-----	-----	-----	-----	-----	-----	-----	-----	-----	-----	-----	-----	-----	-----	-----	-----	-----	-----	-----	-----	-----	-----	-----	-----	-----	-----	-----	-----	-----	-----	-----	-----	-----	-----	-----	-----	-----	-----	-----	-----	-----	-----	-----	-----	-----	-----	-----	-----	-----	-----	-----	-----	-----	-----	-----	-----	-----	-----	-----	-----	-----	-----	-----	-----	-----	-----	-----	-----	-----	-----	-----	-----	-----	-----	-----	-----	-----	-----	-----	-----	-----	-----	-----	-----	-----	-----	-----	-----	-----	-----	-----	-----	-----	-----	-----	-----	-----	-----	-----	-----	-----	-----	-----	-----	-----	-----	-----	-----	-----	-----	-----	-----	-----	-----	-----	-----	-----	-----	-----	-----	-----	-----	-----	-----	-----	-----	-----	-----	-----	-----	-----	-----	-----	-----	-----	-----	-----	-----	-----	-----	-----	-----	-----	------	------	------	------	------	------	------	------	------	------	------	------	------	------	------	------	------	------	------	------	------	------	------	------	------	------	------	------	------	------	------	------	------	------	------	------	------	------	------	------	------	------	------	------	------	------	------	------	------	------	------	------	------	------	------	------	------	------	------	------	------	------	------	------	------	------	------	------	------	------	------	------	------	------	------	------	------	------	------	------	------	------	------	------	------	------	------	------	------	------	------	------	------	------	------	------	------	------	------	------	------	------	------	------	------	------	------	------	------	------	------	------	------	------	------	------	------	------	------	------	------	------	------	------	------	------	------	------	------	------	------	------	------	------	------	------	------	------	------	------	------	------	------	------	------	------	------	------	------	------	------	------	------	------	------	------	------	------	------	------	------	------	------	------	------	------	------	------	------	------	------	------	------	------	------	------	------	------	------	------	------	------	------	------	------	------	------	------	------	------	------	------	------	------	------	------	------	------	------	------	------	------	------	------	------	------	------	------	------	------	------	------	------	------	------	------	------	------	------	------	------	------	------	------	------	------	------	------	------	------	------	------	------	------	------	------	------	------	------	------	------	------	------	------	------	------



**SANTO SPIRITO-BITONTO**

(Ferrovianaria S. A. Italiana - Sede: Roma - Direzione: Bari, via Napoli, 161)

(10 agosto 1944)

200		204	208	212	216	Alt. Dis. s.m. Km.		201	203	205	207	209	211	213	
...	600	710	810	1315	1420	1690	1820	...	599	705	805	1310	1423	1645	1815
...	605	715	815	1320	1430	1695	1830	...	595	702	802	1305	1416	1642	1812
...	608	720	820	1325	1440	1700	1835	...	595	702	808	1309	1425	1648	1815
...	615	725	825	1330	1445	1705	1840	...	595	705	815	1315	1435	1655	1820

**BARI-MARTINA FRANCA-TARANTO**

(Società Anonima Italiana per le Ferrovie del Sud-Est - Sede: Roma - Direzione: Bari) (15 novembre 1945)

(15 novembre 1945)

191		193	195	197	199	Alt. Dis. s.m. Km.		191	193	195	197	199	201	203	205	207	209	211	213
...	538	1050	1315	1515	1737	1825	...	...	609	708	722	1102	1408	...	1850	1900	...	1850	1900
...	538	1050	1315	1515	1737	1825	...	...	609	708	722	1102	1408	...	1850	1900	...	1850	1900
...	538	1050	1315	1515	1737	1825	...	...	609	708	722	1102	1408	...	1850	1900	...	1850	1900
...	538	1050	1315	1515	1737	1825	...	...	609	708	722	1102	1408	...	1850	1900	...	1850	1900

**MARTINA FRANCA-FRANCIVILLA FONTANA-LECCE**

(Società Anonima Italiana per le Ferrovie del Sud-Est - Sede: Roma - Direzione: Bari) (10 ottobre 1945)

(10 ottobre 1945)

201		203	205	207	209	Alt. Dis. s.m. Km.		201	203	205	207	209	211	213
...	460	805	1125	1365	1745	...	...	...	730	1235	1605	1740	2240	...
...	460	805	1125	1365	1745	...	...	...	730	1235	1605	1740	2240	...
...	460	805	1125	1365	1745	...	...	...	730	1235	1605	1740	2240	...
...	460	805	1125	1365	1745	...	...	...	730	1235	1605	1740	2240	...

**CASARANO GALLIOLI**

(Società Anon. Italiana per le Ferrovie del Sud-Est - Sede: Roma - Direzione: Bari) (1 aprile 1945)

(1 aprile 1945)

401		404	Alt. Dis. s.m. Km.		401	403
...	655	1116	...	...	507	813
...	655	1116	...	...	507	813
...	655	1116	...	...	507	813
...	655	1116	...	...	507	813

**720 BARI-CASAMASSIMA-PUTIGNANO**

(Soc. An. Ital. per le Ferr. del Sud-Est - Sede: Roma - Direzione: Bari) (1 aprile 1945)

303		304	305	306	307	Alt. Dis. s.m. Km.		303	304	305	306	307	308	309	310	311	312	313	
...	532	1133	1520	1725	1812	...	...	...	532	1133	1520	1725	1812	...	1850	1900	...	1850	1900
...	532	1133	1520	1725	1812	...	...	...	532	1133	1520	1725	1812	...	1850	1900	...	1850	1900
...	532	1133	1520	1725	1812	...	...	...	532	1133	1520	1725	1812	...	1850	1900	...	1850	1900
...	532	1133	1520	1725	1812	...	...	...	532	1133	1520	1725	1812	...	1850	1900	...	1850	1900

**721 LECCO-ZOLLINO-GALLIOLI**

(Soc. An. Ital. per le Ferr. del Sud-Est - Sede: Roma - Direzione: Bari) (1 aprile 1945)

501		503	505	Alt. Dis. s.m. Km.		501	503	505
...	630	1220	1535	...	...	630	1220	1535
...	630	1220	1535	...	...	630	1220	1535
...	630	1220	1535	...	...	630	1220	1535
...	630	1220	1535	...	...	630	1220	1535

**722 LECCO-ZOLLINO-MAGLIE-GIAGLIANO**

(Soc. An. Ital. per le Ferr. del Sud-Est - Sede: Roma - Direzione: Bari) (15 novembre 1945)

501		503	505	Alt. Dis. s.m. Km.		501	503	505
...	640	1220	1535	...	...	640	1220	1535
...	640	1220	1535	...	...	640	1220	1535
...	640	1220	1535	...	...	640	1220	1535
...	640	1220	1535	...	...	640	1220	1535

**723 GAGLIANO LEUCA-NARDÒ-NOVI-LECCE** (1 aprile 1945)

302 scod. 1.6-3		306 scod. 1.6-3		308 scod. 1.6-3		311 scod. 1.6-3		383 scod. 1.6-3		385 scod. 1.6-3	
adm.	1.6-3	adm.	1.6-3	adm.	1.6-3	adm.	1.6-3	adm.	1.6-3	adm.	1.6-3
410	1106	416	1323	422	1510	434	1826	448	2136	459	2301
416	1323	422	1510	434	1826	448	2136	459	2301	470	2466
422	1510	434	1826	448	2136	459	2301	470	2466	481	2631
434	1826	448	2136	459	2301	470	2466	481	2631	492	2796
448	2136	459	2301	470	2466	481	2631	492	2796	503	2961
459	2301	470	2466	481	2631	492	2796	503	2961	514	3126
470	2466	481	2631	492	2796	503	2961	514	3126	525	3291
481	2631	492	2796	503	2961	514	3126	525	3291	536	3456
492	2796	503	2961	514	3126	525	3291	536	3456	547	3621
503	2961	514	3126	525	3291	536	3456	547	3621	558	3786
514	3126	525	3291	536	3456	547	3621	558	3786	569	3951
525	3291	536	3456	547	3621	558	3786	569	3951	580	4116
536	3456	547	3621	558	3786	569	3951	580	4116	591	4281
547	3621	558	3786	569	3951	580	4116	591	4281	602	4446
558	3786	569	3951	580	4116	591	4281	602	4446	613	4611
569	3951	580	4116	591	4281	602	4446	613	4611	624	4776
580	4116	591	4281	602	4446	613	4611	624	4776	635	4941
591	4281	602	4446	613	4611	624	4776	635	4941	646	5106
602	4446	613	4611	624	4776	635	4941	646	5106	657	5271
613	4611	624	4776	635	4941	646	5106	657	5271	668	5436
624	4776	635	4941	646	5106	657	5271	668	5436	679	5601
635	4941	646	5106	657	5271	668	5436	679	5601	690	5766
646	5106	657	5271	668	5436	679	5601	690	5766	701	5931
657	5271	668	5436	679	5601	690	5766	701	5931	712	6096
668	5436	679	5601	690	5766	701	5931	712	6096	723	6261
679	5601	690	5766	701	5931	712	6096	723	6261	734	6426
690	5766	701	5931	712	6096	723	6261	734	6426	745	6591
701	5931	712	6096	723	6261	734	6426	745	6591	756	6756
712	6096	723	6261	734	6426	745	6591	756	6756	767	6921
723	6261	734	6426	745	6591	756	6756	767	6921	778	7086
734	6426	745	6591	756	6756	767	6921	778	7086	789	7251
745	6591	756	6756	767	6921	778	7086	789	7251	800	7416
756	6756	767	6921	778	7086	789	7251	800	7416	811	7581
767	6921	778	7086	789	7251	800	7416	811	7581	822	7746
778	7086	789	7251	800	7416	811	7581	822	7746	833	7911
789	7251	800	7416	811	7581	822	7746	833	7911	844	8076
800	7416	811	7581	822	7746	833	7911	844	8076	855	8241
811	7581	822	7746	833	7911	844	8076	855	8241	866	8406
822	7746	833	7911	844	8076	855	8241	866	8406	877	8571
833	7911	844	8076	855	8241	866	8406	877	8571	888	8736
844	8076	855	8241	866	8406	877	8571	888	8736	899	8901
855	8241	866	8406	877	8571	888	8736	899	8901	910	9066
866	8406	877	8571	888	8736	899	8901	910	9066	921	9231
877	8571	888	8736	899	8901	910	9066	921	9231	932	9396
888	8736	899	8901	910	9066	921	9231	932	9396	943	9561
899	8901	910	9066	921	9231	932	9396	943	9561	954	9726
910	9066	921	9231	932	9396	943	9561	954	9726	965	9891
921	9231	932	9396	943	9561	954	9726	965	9891	976	10056
932	9396	943	9561	954	9726	965	9891	976	10056	987	10221
943	9561	954	9726	965	9891	976	10056	987	10221	998	10386
954	9726	965	9891	976	10056	987	10221	998	10386	1009	10551
965	9891	976	10056	987	10221	998	10386	1009	10551	1020	10716
976	10056	987	10221	998	10386	1009	10551	1020	10716	1031	10881
987	10221	998	10386	1009	10551	1020	10716	1031	10881	1042	11046
998	10386	1009	10551	1020	10716	1031	10881	1042	11046	1053	11211
1009	10551	1020	10716	1031	10881	1042	11046	1053	11211	1064	11376
1020	10716	1031	10881	1042	11046	1053	11211	1064	11376	1075	11541
1031	10881	1042	11046	1053	11211	1064	11376	1075	11541	1086	11706
1042	11046	1053	11211	1064	11376	1075	11541	1086	11706	1097	11871
1053	11211	1064	11376	1075	11541	1086	11706	1097	11871	1108	12036
1064	11376	1075	11541	1086	11706	1097	11871	1108	12036	1119	12201
1075	11541	1086	11706	1097	11871	1108	12036	1119	12201	1130	12366
1086	11706	1097	11871	1108	12036	1119	12201	1130	12366	1141	12531
1097	11871	1108	12036	1119	12201	1130	12366	1141	12531	1152	12696
1108	12036	1119	12201	1130	12366	1141	12531	1152	12696	1163	12861
1119	12201	1130	12366	1141	12531	1152	12696	1163	12861	1174	13026
1130	12366	1141	12531	1152	12696	1163	12861	1174	13026	1185	13191
1141	12531	1152	12696	1163	12861	1174	13026	1185	13191	1196	13356
1152	12696	1163	12861	1174	13026	1185	13191	1196	13356	1207	13521
1163	12861	1174	13026	1185	13191	1196	13356	1207	13521	1218	13686
1174	13026	1185	13191	1196	13356	1207	13521	1218	13686	1229	13851
1185	13191	1196	13356	1207	13521	1218	13686	1229	13851	1240	14016
1196	13356	1207	13521	1218	13686	1229	13851	1240	14016	1251	14181
1207	13521	1218	13686	1229	13851	1240	14016	1251	14181	1262	14346
1218	13686	1229	13851	1240	14016	1251	14181	1262	14346	1273	14511
1229	13851	1240	14016	1251	14181	1262	14346	1273	14511	1284	14676
1240	14016	1251	14181	1262	14346	1273	14511	1284	14676	1295	14841
1251	14181	1262	14346	1273	14511	1284	14676	1295	14841	1306	15006
1262	14346	1273	14511	1284	14676	1295	14841	1306	15006	1317	15171
1273	14511	1284	14676	1295	14841	1306	15006	1317	15171	1328	15336
1284	14676	1295	14841	1306	15006	1317	15171	1328	15336	1339	15501
1295	14841	1306	15006	1317	15171	1328	15336	1339	15501	1350	15666
1306	15006	1317	15171	1328	15336	1339	15501	1350	15666	1361	15831
1317	15171	1328	15336	1339	15501	1350	15666	1361	15831	1372	15996
1328	15336	1339	15501	1350	15666	1361	15831	1372	15996	1383	16161
1339	15501	1350	15666	1361	15831	1372	15996	1383	16161	1394	16326
1350	15666	1361	15831	1372	15996	1383	16161	1394	16326	1405	16491
1361	15831	1372	15996	1383	16161	1394	16326	1405	16491	1416	16656
1372	15996	1383	16161	1394	16326	1405	16491	1416	16656	1427	16821
1383	16161	1394	16326	1405	16491	1416	16656	1427	16821	1438	16986
1394	16326	1405	16491	1416	16656	1427	16821	1438	16986	1449	17151
1405	16491	1416	16656	1427	16821	1438	16986	1449	17151	1460	17316
1416	16656	1427	16821	1438	16986	1449	17151	1460	17316	1471	17481
1427	16821	1438	16986	1449	17151	1460	17316	1471	17481	1482	17646
1438	16986	1449	17151	1460	17316	1471	17481				



COSENZA-CATANZARO-MARINA DI CATANZARO

(Soc. Ital. per le Strade Ferrate del Mediterraneo - Sede: Milano - Direzione: Roma, via Nizza 35)

(10 dicembre 1945)

41	47	A42	A45	A51	55	A41	57	A37	59	61	63	65	67	69	71	73	75	77	79	81	83	85	87	89	91	93	95	97	99	101	103	105	107	109	111	113	115	117	119	121	123	125	127	129	131	133	135	137	139	141	143	145	147	149	151	153	155	157	159	161	163	165	167	169	171	173	175	177	179	181	183	185	187	189	191	193	195	197	199	201	203	205	207	209	211	213	215	217	219	221	223	225	227	229	231	233	235	237	239	241	243	245	247	249	251	253	255	257	259	261	263	265	267	269	271	273	275	277	279	281	283	285	287	289	291	293	295	297	299	301	303	305	307	309	311	313	315	317	319	321	323	325	327	329	331	333	335	337	339	341	343	345	347	349	351	353	355	357	359	361	363	365	367	369	371	373	375	377	379	381	383	385	387	389	391	393	395	397	399	401	403	405	407	409	411	413	415	417	419	421	423	425	427	429	431	433	435	437	439	441	443	445	447	449	451	453	455	457	459	461	463	465	467	469	471	473	475	477	479	481	483	485	487	489	491	493	495	497	499	501	503	505	507	509	511	513	515	517	519	521	523	525	527	529	531	533	535	537	539	541	543	545	547	549	551	553	555	557	559	561	563	565	567	569	571	573	575	577	579	581	583	585	587	589	591	593	595	597	599	601	603	605	607	609	611	613	615	617	619	621	623	625	627	629	631	633	635	637	639	641	643	645	647	649	651	653	655	657	659	661	663	665	667	669	671	673	675	677	679	681	683	685	687	689	691	693	695	697	699	701	703	705	707	709	711	713	715	717	719	721	723	725	727	729	731	733	735	737	739	741	743	745	747	749	751	753	755	757	759	761	763	765	767	769	771	773	775	777	779	781	783	785	787	789	791	793	795	797	799	801	803	805	807	809	811	813	815	817	819	821	823	825	827	829	831	833	835	837	839	841	843	845	847	849	851	853	855	857	859	861	863	865	867	869	871	873	875	877	879	881	883	885	887	889	891	893	895	897	899	901	903	905	907	909	911	913	915	917	919	921	923	925	927	929	931	933	935	937	939	941	943	945	947	949	951	953	955	957	959	961	963	965	967	969	971	973	975	977	979	981	983	985	987	989	991	993	995	997	999	1001	1003	1005	1007	1009	1011	1013	1015	1017	1019	1021	1023	1025	1027	1029	1031	1033	1035	1037	1039	1041	1043	1045	1047	1049	1051	1053	1055	1057	1059	1061	1063	1065	1067	1069	1071	1073	1075	1077	1079	1081	1083	1085	1087	1089	1091	1093	1095	1097	1099	1101	1103	1105	1107	1109	1111	1113	1115	1117	1119	1121	1123	1125	1127	1129	1131	1133	1135	1137	1139	1141	1143	1145	1147	1149	1151	1153	1155	1157	1159	1161	1163	1165	1167	1169	1171	1173	1175	1177	1179	1181	1183	1185	1187	1189	1191	1193	1195	1197	1199	1201	1203	1205	1207	1209	1211	1213	1215	1217	1219	1221	1223	1225	1227	1229	1231	1233	1235	1237	1239	1241	1243	1245	1247	1249	1251	1253	1255	1257	1259	1261	1263	1265	1267	1269	1271	1273	1275	1277	1279	1281	1283	1285	1287	1289	1291	1293	1295	1297	1299	1301	1303	1305	1307	1309	1311	1313	1315	1317	1319	1321	1323	1325	1327	1329	1331	1333	1335	1337	1339	1341	1343	1345	1347	1349	1351	1353	1355	1357	1359	1361	1363	1365	1367	1369	1371	1373	1375	1377	1379	1381	1383	1385	1387	1389	1391	1393	1395	1397	1399	1401	1403	1405	1407	1409	1411	1413	1415	1417	1419	1421	1423	1425	1427	1429	1431	1433	1435	1437	1439	1441	1443	1445	1447	1449	1451	1453	1455	1457	1459	1461	1463	1465	1467	1469	1471	1473	1475	1477	1479	1481	1483	1485	1487	1489	1491	1493	1495	1497	1499	1501	1503	1505	1507	1509	1511	1513	1515	1517	1519	1521	1523	1525	1527	1529	1531	1533	1535	1537	1539	1541	1543	1545	1547	1549	1551	1553	1555	1557	1559	1561	1563	1565	1567	1569	1571	1573	1575	1577	1579	1581	1583	1585	1587	1589	1591	1593	1595	1597	1599	1601	1603	1605	1607	1609	1611	1613	1615	1617	1619	1621	1623	1625	1627	1629	1631	1633	1635	1637	1639	1641	1643	1645	1647	1649	1651	1653	1655	1657	1659	1661	1663	1665	1667	1669	1671	1673	1675	1677	1679	1681	1683	1685	1687	1689	1691	1693	1695	1697	1699	1701	1703	1705	1707	1709	1711	1713	1715	1717	1719	1721	1723	1725	1727	1729	1731	1733	1735	1737	1739	1741	1743	1745	1747	1749	1751	1753	1755	1757	1759	1761	1763	1765	1767	1769	1771	1773	1775	1777	1779	1781	1783	1785	1787	1789	1791	1793	1795	1797	1799	1801	1803	1805	1807	1809	1811	1813	1815	1817	1819	1821	1823	1825	1827	1829	1831	1833	1835	1837	1839	1841	1843	1845	1847	1849	1851	1853	1855	1857	1859	1861	1863	1865	1867	1869	1871	1873	1875	1877	1879	1881	1883	1885	1887	1889	1891	1893	1895	1897	1899	1901	1903	1905	1907	1909	1911	1913	1915	1917	1919	1921	1923	1925	1927	1929	1931	1933	1935	1937	1939	1941	1943	1945	1947	1949	1951	1953	1955	1957	1959	1961	1963	1965	1967	1969	1971	1973	1975	1977	1979	1981	1983	1985	1987	1989	1991	1993	1995	1997	1999	2001	2003	2005	2007	2009	2011	2013	2015	2017	2019	2021	2023	2025	2027	2029	2031	2033	2035	2037	2039	2041	2043	2045	2047	2049	2051	2053	2055	2057	2059	2061	2063	2065	2067	2069	2071	2073	2075	2077	2079	2081	2083	2085	2087	2089	2091	2093	2095	2097	2099	2101	2103	2105	2107	2109	2111	2113	2115	2117	2119	2121	2123	2125	2127	2129	2131	2133	2135	2137	2139	2141	2143	2145	2147	2149	2151	2153	2155	2157	2159	2161	2163	2165	2167	2169	2171	2173	2175	2177	2179	2181	2183	2185	2187	2189	2191	2193	2195	2197	2199	2201	2203	2205	2207	2209	2211	2213	2215	2217	2219	2221	2223	2225	2227	2229	2231	2233	2235	2237	2239	2241	2243	2245	2247	2249	2251	2253	2255	2257	2259	2261	2263	2265	2267	2269	2271	2273	2275	2277	2279	2281	2283	2285	2287	2289	2291	2293	2295	2297	2299	2301	2303	2305	2307	2309	2311	2313	2315	2317	2319	2321	2323	2325	2327	2329	2331	2333	2335	2337	2339	2341	2343	2345	2347	2349	2351	2353	2355	2357	2359	2361	2363	2365	2367	2369	2371	2373	2375	2377	2379	2381	2383	2385	2387	2389	2391	2393	2395	2397	2399	2401	2403	2405	2407	2409	2411	2413	2415	2417	2419	2421	2423	2425	2427	2429	2431	2433	2435	2437	2439	2441	2443	2445	2447	2449	2451	2453	2455	2457	2459	2461	2463	2465	2467	2469	2471	2473	2475	2477	2479	2481	2483	2485	2487	2489	2491	2493	2495	2497	2499	2501	2503	2505	2507	2509	2511	2513	2515	2517	2519	2521	2523	2525	2527	2529	2531	2533	2535	2537	2539	2541	2543	2545	2547	2549	2551	2553	2555	2557	2559	2561	
----	----	-----	-----	-----	----	-----	----	-----	----	----	----	----	----	----	----	----	----	----	----	----	----	----	----	----	----	----	----	----	----	-----	-----	-----	-----	-----	-----	-----	-----	-----	-----	-----	-----	-----	-----	-----	-----	-----	-----	-----	-----	-----	-----	-----	-----	-----	-----	-----	-----	-----	-----	-----	-----	-----	-----	-----	-----	-----	-----	-----	-----	-----	-----	-----	-----	-----	-----	-----	-----	-----	-----	-----	-----	-----	-----	-----	-----	-----	-----	-----	-----	-----	-----	-----	-----	-----	-----	-----	-----	-----	-----	-----	-----	-----	-----	-----	-----	-----	-----	-----	-----	-----	-----	-----	-----	-----	-----	-----	-----	-----	-----	-----	-----	-----	-----	-----	-----	-----	-----	-----	-----	-----	-----	-----	-----	-----	-----	-----	-----	-----	-----	-----	-----	-----	-----	-----	-----	-----	-----	-----	-----	-----	-----	-----	-----	-----	-----	-----	-----	-----	-----	-----	-----	-----	-----	-----	-----	-----	-----	-----	-----	-----	-----	-----	-----	-----	-----	-----	-----	-----	-----	-----	-----	-----	-----	-----	-----	-----	-----	-----	-----	-----	-----	-----	-----	-----	-----	-----	-----	-----	-----	-----	-----	-----	-----	-----	-----	-----	-----	-----	-----	-----	-----	-----	-----	-----	-----	-----	-----	-----	-----	-----	-----	-----	-----	-----	-----	-----	-----	-----	-----	-----	-----	-----	-----	-----	-----	-----	-----	-----	-----	-----	-----	-----	-----	-----	-----	-----	-----	-----	-----	-----	-----	-----	-----	-----	-----	-----	-----	-----	-----	-----	-----	-----	-----	-----	-----	-----	-----	-----	-----	-----	-----	-----	-----	-----	-----	-----	-----	-----	-----	-----	-----	-----	-----	-----	-----	-----	-----	-----	-----	-----	-----	-----	-----	-----	-----	-----	-----	-----	-----	-----	-----	-----	-----	-----	-----	-----	-----	-----	-----	-----	-----	-----	-----	-----	-----	-----	-----	-----	-----	-----	-----	-----	-----	-----	-----	-----	-----	-----	-----	-----	-----	-----	-----	-----	-----	-----	-----	-----	-----	-----	-----	-----	-----	-----	-----	-----	-----	-----	-----	-----	-----	-----	-----	-----	-----	-----	-----	-----	-----	-----	-----	-----	-----	-----	-----	-----	-----	-----	-----	-----	-----	-----	-----	-----	-----	-----	-----	-----	-----	-----	-----	-----	-----	-----	-----	-----	-----	-----	-----	-----	-----	-----	-----	-----	-----	-----	-----	-----	-----	-----	-----	-----	-----	-----	-----	-----	-----	-----	-----	-----	-----	-----	-----	-----	-----	-----	-----	-----	-----	-----	-----	-----	-----	-----	-----	-----	-----	-----	-----	-----	-----	-----	-----	-----	-----	-----	-----	-----	-----	-----	-----	-----	-----	-----	-----	-----	-----	-----	-----	-----	-----	-----	-----	-----	-----	-----	-----	-----	-----	-----	-----	-----	-----	-----	-----	-----	-----	-----	-----	-----	-----	-----	-----	-----	-----	-----	-----	-----	-----	------	------	------	------	------	------	------	------	------	------	------	------	------	------	------	------	------	------	------	------	------	------	------	------	------	------	------	------	------	------	------	------	------	------	------	------	------	------	------	------	------	------	------	------	------	------	------	------	------	------	------	------	------	------	------	------	------	------	------	------	------	------	------	------	------	------	------	------	------	------	------	------	------	------	------	------	------	------	------	------	------	------	------	------	------	------	------	------	------	------	------	------	------	------	------	------	------	------	------	------	------	------	------	------	------	------	------	------	------	------	------	------	------	------	------	------	------	------	------	------	------	------	------	------	------	------	------	------	------	------	------	------	------	------	------	------	------	------	------	------	------	------	------	------	------	------	------	------	------	------	------	------	------	------	------	------	------	------	------	------	------	------	------	------	------	------	------	------	------	------	------	------	------	------	------	------	------	------	------	------	------	------	------	------	------	------	------	------	------	------	------	------	------	------	------	------	------	------	------	------	------	------	------	------	------	------	------	------	------	------	------	------	------	------	------	------	------	------	------	------	------	------	------	------	------	------	------	------	------	------	------	------	------	------	------	------	------	------	------	------	------	------	------	------	------	------	------	------	------	------	------	------	------	------	------	------	------	------	------	------	------	------	------	------	------	------	------	------	------	------	------	------	------	------	------	------	------	------	------	------	------	------	------	------	------	------	------	------	------	------	------	------	------	------	------	------	------	------	------	------	------	------	------	------	------	------	------	------	------	------	------	------	------	------	------	------	------	------	------	------	------	------	------	------	------	------	------	------	------	------	------	------	------	------	------	------	------	------	------	------	------	------	------	------	------	------	------	------	------	------	------	------	------	------	------	------	------	------	------	------	------	------	------	------	------	------	------	------	------	------	------	------	------	------	------	------	------	------	------	------	------	------	------	------	------	------	------	------	------	------	------	------	------	------	------	------	------	------	------	------	------	------	------	------	------	------	------	------	------	------	------	------	------	------	------	------	------	------	------	------	------	------	------	------	------	------	------	------	------	------	------	------	------	------	------	------	------	------	------	------	------	------	------	------	------	------	------	------	------	------	------	------	------	------	------	------	------	------	------	------	------	------	------	------	------	------	------	------	------	------	------	------	------	------	------	------	------	------	------	------	------	------	------	------	------	------	------	------	------	------	------	------	------	------	------	------	------	------	------	------	------	------	------	------	------	------	------	------	------	------	------	------	------	------	------	------	------	------	------	------	------	------	------	------	------	------	------	------	------	------	------	------	------	------	------	------	------	------	------	------	------	------	------	------	------	------	------	------	------	------	------	------	------	------	------	------	------	------	------	------	------	------	------	------	------	------	------	------	------	------	------	------	------	------	------	------	------	------	------	------	------	------	------	------	------	------	------	------	------	------	------	------	------	------	------	------	------	------	------	------	------	------	------	------	------	------	------	------	------	------	------	------	------	------	------	------	------	------	------	------	------	------	------	------	------	------	------	------	------	------	------	------	------	------	------	------	------	------	------	------	------	------	------	------	------	------	------	------	------	------	------	------	------	------	------	------	------	------	------	------	------	------	------	------	------	------	------	------	------	------	------	------	------	------	------	------	------	------	------	------	------	------	------	------	------	------	------	------	------	------	------	------	------	------	------	------	------	------	------	------	------	------	------	------	------	------	------	------	------	------	------	------	------	------	------	------	------	------	------	------	------	------	------	------	------	------	------	------	------	------	------	------	------	------	------	------	------	------	------	------	------	------	------	------	------	------	------	------	------	------	------	------	------	------	------	------	------	------	------	------	------	------	------	------	------	------	------	------	------	------	------	------	------	------	------	------	------	------	------	------	------	--

739

GIARRATANA-VIZZINI CAMPAGNA

(Soc. An. per le Ferrovie Secondarie della Sicilia (1° novembre 1944))

ora	est.	1. a	3. a	5. a	7. a	9. a	11. a	13. a	15. a	17. a	19. a	21. a	23. a	25. a	27. a	29. a	31. a
1810	1810	1810	1810	1810	1810	1810	1810	1810	1810	1810	1810	1810	1810	1810	1810	1810	1810
1830	1830	1830	1830	1830	1830	1830	1830	1830	1830	1830	1830	1830	1830	1830	1830	1830	1830
1910	1910	1910	1910	1910	1910	1910	1910	1910	1910	1910	1910	1910	1910	1910	1910	1910	1910
1930	1930	1930	1930	1930	1930	1930	1930	1930	1930	1930	1930	1930	1930	1930	1930	1930	1930

741

SORSO-SASSARI

(1 dicembre 1945)

ora	est.	1. a	3. a	5. a	7. a	9. a	11. a	13. a	15. a	17. a	19. a	21. a	23. a	25. a	27. a	29. a	31. a
1700	1700	1700	1700	1700	1700	1700	1700	1700	1700	1700	1700	1700	1700	1700	1700	1700	1700
1719	1719	1719	1719	1719	1719	1719	1719	1719	1719	1719	1719	1719	1719	1719	1719	1719	1719
1737	1737	1737	1737	1737	1737	1737	1737	1737	1737	1737	1737	1737	1737	1737	1737	1737	1737

SILIGUA-PALMAS SUEGRI-CALASSETTA

(70 febbraio 1945) (Ferrovie Meridionali Sardo-Cagliari)

ora	est.	1. a	3. a	5. a	7. a	9. a	11. a	13. a	15. a	17. a	19. a	21. a	23. a	25. a	27. a	29. a	31. a
1550	1550	1550	1550	1550	1550	1550	1550	1550	1550	1550	1550	1550	1550	1550	1550	1550	1550
1614	1614	1614	1614	1614	1614	1614	1614	1614	1614	1614	1614	1614	1614	1614	1614	1614	1614
1650	1650	1650	1650	1650	1650	1650	1650	1650	1650	1650	1650	1650	1650	1650	1650	1650	1650
1715	1715	1715	1715	1715	1715	1715	1715	1715	1715	1715	1715	1715	1715	1715	1715	1715	1715
1730	1730	1730	1730	1730	1730	1730	1730	1730	1730	1730	1730	1730	1730	1730	1730	1730	1730

Si sono ammessi soltanto i viaggiatori uomini di età inferiori a 65 anni in servizio convalidato. Si sono ammessi soltanto i viaggiatori donne di età inferiori a 65 anni in servizio convalidato. Si sono ammessi soltanto i viaggiatori bambini di età inferiori a 12 anni in servizio convalidato. Si sono ammessi soltanto i viaggiatori disabili di età inferiori a 65 anni in servizio convalidato.

740

CATANIA-RANZAZZO-IONIA MARITTIMA

NB. - Tutti i treni sono sospesi alla domenica

ora	est.	1. a	3. a	5. a	7. a	9. a	11. a	13. a	15. a	17. a	19. a	21. a	23. a	25. a	27. a	29. a	31. a
1130	1130	1130	1130	1130	1130	1130	1130	1130	1130	1130	1130	1130	1130	1130	1130	1130	1130
1145	1145	1145	1145	1145	1145	1145	1145	1145	1145	1145	1145	1145	1145	1145	1145	1145	1145
1155	1155	1155	1155	1155	1155	1155	1155	1155	1155	1155	1155	1155	1155	1155	1155	1155	1155
1210	1210	1210	1210	1210	1210	1210	1210	1210	1210	1210	1210	1210	1210	1210	1210	1210	1210
1225	1225	1225	1225	1225	1225	1225	1225	1225	1225	1225	1225	1225	1225	1225	1225	1225	1225
1240	1240	1240	1240	1240	1240	1240	1240	1240	1240	1240	1240	1240	1240	1240	1240	1240	1240
1255	1255	1255	1255	1255	1255	1255	1255	1255	1255	1255	1255	1255	1255	1255	1255	1255	1255
1310	1310	1310	1310	1310	1310	1310	1310	1310	1310	1310	1310	1310	1310	1310	1310	1310	1310
1325	1325	1325	1325	1325	1325	1325	1325	1325	1325	1325	1325	1325	1325	1325	1325	1325	1325
1340	1340	1340	1340	1340	1340	1340	1340	1340	1340	1340	1340	1340	1340	1340	1340	1340	1340
1355	1355	1355	1355	1355	1355	1355	1355	1355	1355	1355	1355	1355	1355	1355	1355	1355	1355
1410	1410	1410	1410	1410	1410	1410	1410	1410	1410	1410	1410	1410	1410	1410	1410	1410	1410
1425	1425	1425	1425	1425	1425	1425	1425	1425	1425	1425	1425	1425	1425	1425	1425	1425	1425
1440	1440	1440	1440	1440	1440	1440	1440	1440	1440	1440	1440	1440	1440	1440	1440	1440	1440
1455	1455	1455	1455	1455	1455	1455	1455	1455	1455	1455	1455	1455	1455	1455	1455	1455	1455
1510	1510	1510	1510	1510	1510	1510	1510	1510	1510	1510	1510	1510	1510	1510	1510	1510	1510
1525	1525	1525	1525	1525	1525	1525	1525	1525	1525	1525	1525	1525	1525	1525	1525	1525	1525
1540	1540	1540	1540	1540	1540	1540	1540	1540	1540	1540	1540	1540	1540	1540	1540	1540	1540
1555	1555	1555	1555	1555	1555	1555	1555	1555	1555	1555	1555	1555	1555	1555	1555	1555	1555
1610	1610	1610	1610	1610	1610	1610	1610	1610	1610	1610	1610	1610	1610	1610	1610	1610	1610
1625	1625	1625	1625	1625	1625	1625	1625	1625	1625	1625	1625	1625	1625	1625	1625	1625	1625
1640	1640	1640	1640	1640	1640	1640	1640	1640	1640	1640	1640	1640	1640	1640	1640	1640	1640
1655	1655	1655	1655	1655	1655	1655	1655	1655	1655	1655	1655	1655	1655	1655	1655	1655	1655
1710	1710	1710	1710	1710	1710	1710	1710	1710	1710	1710	1710	1710	1710	1710	1710	1710	1710
1725	1725	1725	1725	1725	1725	1725	1725	1725	1725	1725	1725	1725	1725	1725	1725	1725	1725
1740	1740	1740	1740	1740	1740	1740	1740	1740	1740	1740	1740	1740	1740	1740	1740	1740	1740
1755	1755	1755	1755	1755	1755	1755	1755	1755	1755	1755	1755	1755	1755	1755	1755	1755	1755
1810	1810	1810	1810	1810	1810	1810	1810	1810	1810	1810	1810	1810	1810	1810	1810	1810	1810
1825	1825	1825	1825	1825	1825	1825	1825	1825	1825	1825	1825	1825	1825	1825	1825	1825	1825
1840	1840	1840	1840	1840	1840	1840	1840	1840	1840	1840	1840	1840	1840	1840	1840	1840	1840
1855	1855	1855	1855	1855	1855	1855	1855	1855	1855	1855	1855	1855	1855	1855	1855	1855	1855
1910	1910	1910	1910	1910	1910	1910	1910	1910	1910	1910	1910	1910	1910	1910	1910	1910	1910
1925	1925	1925	1925	1925	1925	1925	1925	1925	1925	1925	1925	1925	1925	1925	1925	1925	1925
1940	1940	1940	1940	1940	1940	1940	1940	1940	1940	1940	1940	1940	1940	1940	1940	1940	1940
1955	1955	1955	1955	1955	1955	1955	1955	1955	1955	1955	1955	1955	1955	1955	1955	1955	1955

Si sono ammessi anche i viaggiatori da Misterbianco, Belosaso, Paternò, Licodia e Biancavilla per altre Adrano e i viaggiatori per Biancavilla, Licodia, Paternò, Belosaso e Misterbianco provenienti per Adrano col treno 16.

743

IGLESIA-PALMAS SUEGRI

(70 febbraio 1945)

ora	est.	1. a	3. a	5. a	7. a	9. a	11. a	13. a	15. a	17. a	19. a	21. a	23. a	25. a	27. a	29. a	31. a
1550	1550	1550	1550	1550	1550	1550	1550	1550	1550	1550	1550	1550	1550	1550	1550	1550	1550
1614	1614	1614	1614	1614	1614	1614	1614	1614	1614	1614	1614	1614	1614	1614	1614	1614	1614
1650	1650	1650	1650	1650	1650	1650	1650	1650	1650	1650	1650	1650	1650	1650	1650	1650	1650
1715	1715	1715	1715	1715	1715	1715	1715	1715	1715	1715	1715	1715	1715	1715	1715	1715	1715
1730	1730	1730	1730	1730	1730	1730	1730	1730	1730	1730	1730	1730	1730	1730	1730	1730	1730
1745	1745	1745	1745	1745	1745	1745	1745	1745	1745	1745	1745	1745	1745	1745	1745	1745	1745
1760	1760	1760	1760	1760	1760	1760	1760	1760	1760	1760	1760	1760	1760	1760	1760	1760	1760
1775	1775	1775	1775	1775	1775	1775	1775	1775	1775	1775	1775	1775	1775	1775	1775	1775	1775
1790	1790	1790	17														

746 SASSARI-TEMPIO (20 febbraio 1945)

613		614	
misto	1-3	misto	1-3
9:45	176	11:10	176
9:54	176	10:55	176
9:50	439	10:50	176
10:00	535	10:50	176
10:20	462	10:50	176
11:03	230	10:50	176
11:26	129	10:50	176
11:46	37	10:50	176
11:50	49	10:50	176
12:01	81	10:50	176
12:50	81	10:50	176
13:34	49	10:50	176
13:40	549	10:50	176

Si effettua nei giorni dispari, mese nell'ultimo giorno del mese quando è di 31.  
 Si effettua nei giorni pari.

747 MACOMER-BOSA (8 marzo 1945)

507		511		512		516	
adom.	adom.	Ad.	Dist.	Ad.	Dist.	Ad.	Dist.
1-3	1-3	8, m.	Km.	1-3	8, m.	1-3	8, m.
8:20	10:00	57	14	8:55	10:50	14	14
8:36	10:00	67	14	9:10	10:50	14	14
8:53	10:20	95	14	9:26	10:50	14	14
9:16	10:20	127	14	9:43	10:50	14	14
9:32	10:45	246	29	10:00	10:50	14	14
9:49	11:00	272	29	10:16	10:50	14	14
10:08	11:11	43	42	10:32	10:50	14	14
10:25	11:11	3	45	10:48	10:50	14	14
10:25	11:21	3	45	11:04	10:50	14	14

Si effettua nei giorni pari ed il 1° del mese in quello precedente (termina con giorni dispari).  
 Si effettua nei giorni dispari.

748 MACOMER-TIRSO-NUORO (8 marzo 1945)

607		617		618		620	
adom.	adom.	Ad.	Dist.	Ad.	Dist.	Ad.	Dist.
1-3	1-3	8, m.	Km.	1-3	8, m.	1-3	8, m.
3:39	10:30	57	7	4:16	10:30	14	14
3:52	10:42	67	7	4:31	10:30	14	14
4:06	10:49	456	9	4:45	10:30	14	14
4:14	10:59	366	14	5:00	10:30	14	14
4:21	11:06	741	17	5:15	10:30	14	14
4:35	11:16	285	29	5:30	10:30	14	14
4:46	11:23	27	27	5:45	10:30	14	14
4:52	11:28	277	27	6:00	10:30	14	14
5:07	11:31	181	31	6:15	10:30	14	14
5:21	11:50	342	41	6:30	10:30	14	14
5:37	11:57	375	45	6:45	10:30	14	14
5:54	12:14	495	57	7:00	10:30	14	14
6:10	12:41	546	63	7:15	10:30	14	14

751 GAIRO-IERZU (8 marzo 1945)

21		22	
misto	1-3	misto	1-3
8:10	294	8:30	294
8:11	607	8:40	294
8:25	711	8:50	294
8:35	494	9:00	294
8:45	630	9:10	294
8:55	740	9:20	294
9:05	850	9:30	294
9:15	960	9:40	294
9:25	1070	9:50	294
9:35	1180	10:00	294
9:45	1290	10:10	294
9:55	1400	10:20	294
10:05	1510	10:30	294
10:15	1620	10:40	294
10:25	1730	10:50	294
10:35	1840	11:00	294
10:45	1950	11:10	294
10:55	2060	11:20	294
11:05	2170	11:30	294
11:15	2280	11:40	294
11:25	2390	11:50	294
11:35	2500	12:00	294
11:45	2610	12:10	294
11:55	2720	12:20	294
12:05	2830	12:30	294
12:15	2940	12:40	294
12:25	3050	12:50	294
12:35	3160	13:00	294
12:45	3270	13:10	294
12:55	3380	13:20	294
13:05	3490	13:30	294
13:15	3600	13:40	294
13:25	3710	13:50	294
13:35	3820	14:00	294
13:45	3930	14:10	294
13:55	4040	14:20	294
14:05	4150	14:30	294
14:15	4260	14:40	294
14:25	4370	14:50	294
14:35	4480	15:00	294
14:45	4590	15:10	294
14:55	4700	15:20	294
15:05	4810	15:30	294
15:15	4920	15:40	294
15:25	5030	15:50	294
15:35	5140	16:00	294
15:45	5250	16:10	294
15:55	5360	16:20	294
16:05	5470	16:30	294
16:15	5580	16:40	294
16:25	5690	16:50	294
16:35	5800	17:00	294
16:45	5910	17:10	294
16:55	6020	17:20	294
17:05	6130	17:30	294
17:15	6240	17:40	294
17:25	6350	17:50	294
17:35	6460	18:00	294
17:45	6570	18:10	294
17:55	6680	18:20	294
18:05	6790	18:30	294
18:15	6900	18:40	294
18:25	7010	18:50	294
18:35	7120	19:00	294
18:45	7230	19:10	294
18:55	7340	19:20	294
19:05	7450	19:30	294
19:15	7560	19:40	294
19:25	7670	19:50	294
19:35	7780	20:00	294
19:45	7890	20:10	294
19:55	8000	20:20	294
20:05	8110	20:30	294
20:15	8220	20:40	294
20:25	8330	20:50	294
20:35	8440	21:00	294
20:45	8550	21:10	294
20:55	8660	21:20	294
21:05	8770	21:30	294
21:15	8880	21:40	294
21:25	8990	21:50	294
21:35	9100	22:00	294
21:45	9210	22:10	294
21:55	9320	22:20	294
22:05	9430	22:30	294
22:15	9540	22:40	294
22:25	9650	22:50	294
22:35	9760	23:00	294
22:45	9870	23:10	294
22:55	9980	23:20	294
23:05	10090	23:30	294
23:15	10200	23:40	294
23:25	10310	23:50	294
23:35	10420	24:00	294
23:45	10530	24:10	294
23:55	10640	24:20	294
24:05	10750	24:30	294
24:15	10860	24:40	294
24:25	10970	24:50	294
24:35	11080	25:00	294
24:45	11190	25:10	294
24:55	11300	25:20	294
25:05	11410	25:30	294
25:15	11520	25:40	294
25:25	11630	25:50	294
25:35	11740	26:00	294
25:45	11850	26:10	294
25:55	11960	26:20	294
26:05	12070	26:30	294
26:15	12180	26:40	294
26:25	12290	26:50	294
26:35	12400	27:00	294
26:45	12510	27:10	294
26:55	12620	27:20	294
27:05	12730	27:30	294
27:15	12840	27:40	294
27:25	12950	27:50	294
27:35	13060	28:00	294
27:45	13170	28:10	294
27:55	13280	28:20	294
28:05	13390	28:30	294
28:15	13500	28:40	294
28:25	13610	28:50	294
28:35	13720	29:00	294
28:45	13830	29:10	294
28:55	13940	29:20	294
29:05	14050	29:30	294
29:15	14160	29:40	294
29:25	14270	29:50	294
29:35	14380	30:00	294
29:45	14490	30:10	294
29:55	14600	30:20	294
30:05	14710	30:30	294
30:15	14820	30:40	294
30:25	14930	30:50	294
30:35	15040	31:00	294
30:45	15150	31:10	294
30:55	15260	31:20	294
31:05	15370	31:30	294
31:15	15480	31:40	294
31:25	15590	31:50	294
31:35	15700	32:00	294
31:45	15810	32:10	294
31:55	15920	32:20	294
32:05	16030	32:30	294
32:15	16140	32:40	294
32:25	16250	32:50	294
32:35	16360	33:00	294
32:45	16470	33:10	294
32:55	16580	33:20	294
33:05	16690	33:30	294
33:15	16800	33:40	294
33:25	16910	33:50	294
33:35	17020	34:00	294
33:45	17130	34:10	294
33:55	17240	34:20	294
34:05	17350	34:30	294
34:15	17460	34:40	294
34:25	17570	34:50	294
34:35	17680	35:00	294
34:45	17790	35:10	294
34:55	17900	35:20	294
35:05	18010	35:30	294
35:15	18120	35:40	294
35:25	18230	35:50	294
35:35	18340	36:00	294
35:45	18450	36:10	294
35:55	18560	36:20	294
36:05	18670	36:30	294
36:15	18780	36:40	294
36:25	18890	36:50	294
36:35	19000	37:00	294
36:45	19110	37:10	294
36:55	19220	37:20	294
37:05	19330	37:30	294
37:15	19440	37:40	294
37:25	19550	37:50	294
37:35	19660	38:00	294
37:45	19770	38:10	294
37:55	19880	38:20	294
38:05	19990	38:30	294
38:15	20100	38:40	294
38:25	20210	38:50	

754

## CAGLIARI-MANDAS-GAIRO-ARBATAX

(8 marzo 1945)

1004 metri 1 e 3		All. Km.	Dist. Km.	(Ferrovie Complementari della Sardegna - Cagliari) per Olbia 327	1004 metri 1 e 3	1 metri 1 e 3
...	...	...	...	Capigari X	815	...
...	...	...	...	S. Benedetto (fermata)	810	...
...	...	...	...	Monserato-Pierr	860	...
...	...	...	...	Sergius (fermata)	784	...
...	...	...	...	Sertimo S. Pietro	710	...
...	...	...	...	Solemnis	712	...
...	...	...	...	Dolanova-Serdiana	726	...
...	...	...	...	Donari 2	633	...
...	...	...	...	Barrali Pimantei	608	...
...	...	...	...	Senorbi	550	...
...	...	...	...	Santili	520	...
...	...	...	...	Gesca-Carabus (fermata)	517	...
...	...	...	...	Mandas X (K. 1)	517	...
...	...	...	...	per Sertimo 752	300	...
...	...	...	...	Orrari	325	...
...	...	...	...	Nurri (Km. 1)	312	...
...	...	...	...	Villanovale (Km. 3)	310	...
...	...	...	...	Bottili (ferm. facolt.)	303	...
...	...	...	...	Esterzili (Km. 7)	300	...
...	...	...	...	Sadali (K. 13) - Seulo	300	...
...	...	...	...	Sevi 2	300	...
...	...	...	...	Anulo	332	...
...	...	...	...	Ussassi (Km. 8)	301	...
...	...	...	...	Gairo 2 (Km. 7)	278	...
...	...	...	...	per Jerzu (Km. 8)	260	...
...	...	...	...	Villagerande (Km. 8)	256	...
...	...	...	...	Araxa (Km. 5)	250	...
...	...	...	...	Lanueli (Km. 1)	225	...
...	...	...	...	Elnu-Ibbone (Km. 2)	225	...
...	...	...	...	Sella-Elecci (fermata)	242	...
...	...	...	...	Arbatax di Tortoli	400	...
...	...	...	...	Arbatax	348	...

754 bis

## VILLACIDRO-VILLAMAR-ISILI

(1 novembre 1945)

104 metri 1 e 3		All. Km.	Dist. Km.	(Ferrovie Complementari della Sardegna - Cagliari)	101 metri 1 e 3
...	...	...	...	Villacidro	815
...	...	...	...	Santuri Stato 2 (327)	615
...	...	...	...	Santuri Comolem.	604
...	...	...	...	Villamar per Alas 755	537
...	...	...	...	Villanovafra (ferm.)	532
...	...	...	...	Lospalmas (fermata)	...
...	...	...	...	Barumini	506
...	...	...	...	Gosturi	481
...	...	...	...	Nuraxvechi	480
...	...	...	...	Sarcidano (752)	418
...	...	...	...	Isili (752)	410

NB. - Per il servizio fra Isili e Sarcidano vale anche il madre 752.

755

## VILLAMAR-ALES

(1 novembre 1945)

111 metri 1 e 3		All. Km.	Dist. Km.	(Ferrovie Complementari della Sardegna - Cagliari) per Isili e Villacidro 754 bis	112 metri 1 e 3
...	...	...	...	Villamar	510
...	...	...	...	Lunamatrona	456
...	...	...	...	Usaramanna	446
...	...	...	...	Bardoli (fermata)	430
...	...	...	...	Sini (ferm. facolt.)	431
...	...	...	...	Gonnosù	426
...	...	...	...	Carcuris (fermata)	410
...	...	...	...	Alas	403

755 bis

## BACU ABIS-PORTOYESME

(20 febbraio 1945)

Ferrovie Meridionali Sarde - Isoleislat

1 metri 3 el.		S metri 3 el.	Dist. Km.	Bacu Abis <th>6 metri 3 el.</th> <th>10 metri 3 el.</th>	6 metri 3 el.	10 metri 3 el.
...	...	...	...	Culmine	1000	1830
...	...	...	...	Portovesme	950	1820
...	...	...	...	Portovesme Staz.	925	1808
...	...	...	...	Portovesme Porto	927	1785
...	...	...	...		925	1785

NB. - Per questa linea non sono validi i biglietti di abbonamento.









TRANVIE DEL PIEMONTE

**774 TORINO-ALTESSANO-VENARIA PIEMONTE** (5 dicembre 1945)  
(S.T.E.P. - Società Trazione Elettrica Piemontese Anonima - Torino, Via Piazzi, 24, 26)

Partenze da **Torino** (Piazza Emanuele Filiberto) per **Lucento**, **Altezzano** e **Venaria Piemonte** alle 4520, 4540, 505, 2030, 710, 2740, 820, 1000, 1110, 1220, 1335, 1410, 1520, 2160, 1730, 2180, 1840, 2000, 2210, 2320.

Partenze da **Venaria Piemonte** per **Altezzano**, **Lucento** e **Torino** (Piazza Emanuele Filiberto) alle 4515, 4535, 635, 2705, 745, 2810, 860, 1035, 1145, 12255, 1330, 1440, 1530, 2170, 1800, 2180, 1915, 2045, 2205, 2325.

☞ Feriali. — ☞ Dalla rimessa. — ☞ Limitato alla rimessa. — ☞ Limitato a Lucento.

**775 TORINO-COLLEGO-PIANEZZA** (5 dicembre 1945)  
(S.T.E.P. - Società Trazione Elettrica Piemontese Anonima - Torino, Via Piazzi, 24, 26)

Partenze da **Torino** (Piazza Emanuele Filiberto) per **Lucento**, **Collegno** e **PianeZZa** alle 4320, 5045, 700, 825, 1215, 1320, 143, 2195, 1725, 1945, 2015, 2315.

Partenze da **PianeZZa** per **Collegno**, **Lucento** e **Torino** (Piazza Emanuele Filiberto) alle 5540, 2025, 745, 805, 1122, 1340, 1540, 1615, 1805, 1925, 22045, 2304.

☞ Feriali. — ☞ Da Lucento. — ☞ Limitato a Lucento. — ☞ Limitato a Oravella. — ☞ Limitato alla rimessa.

**780 TORINO-ORBASSANO-CUMIANA-PINEROLO** (Autoservizio fra Orbassano e Cumiana) (10 dicembre 1945)  
(S.A.T.T.I.a - Società An. Torinese Tramvie Intercomunali - Torino, via Giordano Bruno, 3)

91	07	911	013	015	017	019	021	023	025	027	029	031	033	035	037	039	041	043	045	047	049	051	053	055	057	059	061	063	065	067	069	071	073	075	077	079	081	083	085	087	089	091	093	095	097	099	101	103	105	107	109	111	113	115	117	119	121	123	125	127	129	131	133	135	137	139	141	143	145	147	149	151	153	155	157	159	161	163	165	167	169	171	173	175	177	179	181	183	185	187	189	191	193	195	197	199	201	203	205	207	209	211	213	215	217	219	221	223	225	227	229	231	233	235	237	239	241	243	245	247	249	251	253	255	257	259	261	263	265	267	269	271	273	275	277	279	281	283	285	287	289	291	293	295	297	299	301	303	305	307	309	311	313	315	317	319	321	323	325	327	329	331	333	335	337	339	341	343	345	347	349	351	353	355	357	359	361	363	365	367	369	371	373	375	377	379	381	383	385	387	389	391	393	395	397	399	401	403	405	407	409	411	413	415	417	419	421	423	425	427	429	431	433	435	437	439	441	443	445	447	449	451	453	455	457	459	461	463	465	467	469	471	473	475	477	479	481	483	485	487	489	491	493	495	497	499	501	503	505	507	509	511	513	515	517	519	521	523	525	527	529	531	533	535	537	539	541	543	545	547	549	551	553	555	557	559	561	563	565	567	569	571	573	575	577	579	581	583	585	587	589	591	593	595	597	599	601	603	605	607	609	611	613	615	617	619	621	623	625	627	629	631	633	635	637	639	641	643	645	647	649	651	653	655	657	659	661	663	665	667	669	671	673	675	677	679	681	683	685	687	689	691	693	695	697	699	701	703	705	707	709	711	713	715	717	719	721	723	725	727	729	731	733	735	737	739	741	743	745	747	749	751	753	755	757	759	761	763	765	767	769	771	773	775	777	779	781	783	785	787	789	791	793	795	797	799	801	803	805	807	809	811	813	815	817	819	821	823	825	827	829	831	833	835	837	839	841	843	845	847	849	851	853	855	857	859	861	863	865	867	869	871	873	875	877	879	881	883	885	887	889	891	893	895	897	899	901	903	905	907	909	911	913	915	917	919	921	923	925	927	929	931	933	935	937	939	941	943	945	947	949	951	953	955	957	959	961	963	965	967	969	971	973	975	977	979	981	983	985	987	989	991	993	995	997	999
----	----	-----	-----	-----	-----	-----	-----	-----	-----	-----	-----	-----	-----	-----	-----	-----	-----	-----	-----	-----	-----	-----	-----	-----	-----	-----	-----	-----	-----	-----	-----	-----	-----	-----	-----	-----	-----	-----	-----	-----	-----	-----	-----	-----	-----	-----	-----	-----	-----	-----	-----	-----	-----	-----	-----	-----	-----	-----	-----	-----	-----	-----	-----	-----	-----	-----	-----	-----	-----	-----	-----	-----	-----	-----	-----	-----	-----	-----	-----	-----	-----	-----	-----	-----	-----	-----	-----	-----	-----	-----	-----	-----	-----	-----	-----	-----	-----	-----	-----	-----	-----	-----	-----	-----	-----	-----	-----	-----	-----	-----	-----	-----	-----	-----	-----	-----	-----	-----	-----	-----	-----	-----	-----	-----	-----	-----	-----	-----	-----	-----	-----	-----	-----	-----	-----	-----	-----	-----	-----	-----	-----	-----	-----	-----	-----	-----	-----	-----	-----	-----	-----	-----	-----	-----	-----	-----	-----	-----	-----	-----	-----	-----	-----	-----	-----	-----	-----	-----	-----	-----	-----	-----	-----	-----	-----	-----	-----	-----	-----	-----	-----	-----	-----	-----	-----	-----	-----	-----	-----	-----	-----	-----	-----	-----	-----	-----	-----	-----	-----	-----	-----	-----	-----	-----	-----	-----	-----	-----	-----	-----	-----	-----	-----	-----	-----	-----	-----	-----	-----	-----	-----	-----	-----	-----	-----	-----	-----	-----	-----	-----	-----	-----	-----	-----	-----	-----	-----	-----	-----	-----	-----	-----	-----	-----	-----	-----	-----	-----	-----	-----	-----	-----	-----	-----	-----	-----	-----	-----	-----	-----	-----	-----	-----	-----	-----	-----	-----	-----	-----	-----	-----	-----	-----	-----	-----	-----	-----	-----	-----	-----	-----	-----	-----	-----	-----	-----	-----	-----	-----	-----	-----	-----	-----	-----	-----	-----	-----	-----	-----	-----	-----	-----	-----	-----	-----	-----	-----	-----	-----	-----	-----	-----	-----	-----	-----	-----	-----	-----	-----	-----	-----	-----	-----	-----	-----	-----	-----	-----	-----	-----	-----	-----	-----	-----	-----	-----	-----	-----	-----	-----	-----	-----	-----	-----	-----	-----	-----	-----	-----	-----	-----	-----	-----	-----	-----	-----	-----	-----	-----	-----	-----	-----	-----	-----	-----	-----	-----	-----	-----	-----	-----	-----	-----	-----	-----	-----	-----	-----	-----	-----	-----	-----	-----	-----	-----	-----	-----	-----	-----	-----	-----	-----	-----	-----	-----	-----	-----	-----	-----	-----	-----	-----	-----	-----	-----	-----	-----	-----	-----	-----	-----	-----	-----	-----	-----	-----	-----	-----	-----	-----	-----	-----	-----	-----	-----	-----	-----	-----	-----	-----	-----	-----	-----	-----	-----	-----	-----	-----	-----	-----	-----	-----	-----	-----	-----	-----	-----	-----	-----	-----	-----	-----	-----	-----	-----	-----	-----	-----	-----	-----	-----	-----	-----	-----	-----	-----	-----	-----	-----	-----	-----	-----	-----	-----	-----	-----	-----	-----	-----	-----	-----	-----	-----	-----	-----	-----	-----	-----	-----	-----	-----	-----	-----	-----	-----	-----

**784 TORINO (Via Sacchi, 15)-ORBASSANO-TRANA-GIAVENO** (10 dicembre 1945)  
(S.A.T.T.I. - Società An. Torinese Tramvie Intercomunali - Torino, via Giordano Bruno, 3)

9	9	11	11	17	17	19	19	25	25	31	31	37	37	43	43	49	49	55	55	61	61	67	67	73	73	79	79	85	85	91	91	97	97	103	103	109	109	115	115	121	121	127	127	133	133	139	139	145	145	151	151	157	157	163	163	169	169	175	175	181	181	187	187	193	193	199	199	205	205	211	211	217	217	223	223	229	229	235	235	241	241	247	247	253	253	259	259	265	265	271	271	277	277	283	283	289	289	295	295	301	301	307	307	313	313	319	319	325	325	331	331	337	337	343	343	349	349	355	355	361	361	367	367	373	373	379	379	385	385	391	391	397	397	403	403	409	409	415	415	421	421	427	427	433	433	439	439	445	445	451	451	457	457	463	463	469	469	475	475	481	481	487	487	493	493	499	499	505	505	511	511	517	517	523	523	529	529	535	535	541	541	547	547	553	553	559	559	565	565	571	571	577	577	583	583	589	589	595	595	601	601	607	607	613	613	619	619	625	625	631	631	637	637	643	643	649	649	655	655	661	661	667	667	673	673	679	679	685	685	691	691	697	697	703	703	709	709	715	715	721	721	727	727	733	733	739	739	745	745	751	751	757	757	763	763	769	769	775	775	781	781	787	787	793	793	799	799	805	805	811	811	817	817	823	823	829	829	835	835	841	841	847	847	853	853	859	859	865	865	871	871	877	877	883	883	889	889	895	895	901	901	907	907	913	913	919	919	925	925	931	931	937	937	943	943	949	949	955	955	961	961	967	967	973	973	979	979	985	985	991	991	997	997	1003	1003	1009	1009	1015	1015	1021	1021	1027	1027	1033	1033	1039	1039	1045	1045	1051	1051	1057	1057	1063	1063	1069	1069	1075	1075	1081	1081	1087	1087	1093	1093	1099	1099	1105	1105	1111	1111	1117	1117	1123	1123	1129	1129	1135	1135	1141	1141	1147	1147	1153	1153	1159	1159	1165	1165	1171	1171	1177	1177	1183	1183	1189	1189	1195	1195	1201	1201	1207	1207	1213	1213	1219	1219	1225	1225	1231	1231	1237	1237	1243	1243	1249	1249	1255	1255	1261	1261	1267	1267	1273	1273	1279	1279	1285	1285	1291	1291	1297	1297	1303	1303	1309	1309	1315	1315	1321	1321	1327	1327	1333	1333	1339	1339	1345	1345	1351	1351	1357	1357	1363	1363	1369	1369	1375	1375	1381	1381	1387	1387	1393	1393	1399	1399	1405	1405	1411	1411	1417	1417	1423	1423	1429	1429	1435	1435	1441	1441	1447	1447	1453	1453	1459	1459	1465	1465	1471	1471	1477	1477	1483	1483	1489	1489	1495	1495	1501	1501	1507	1507	1513	1513	1519	1519	1525	1525	1531	1531	1537	1537	1543	1543	1549	1549	1555	1555	1561	1561	1567	1567	1573	1573	1579	1579	1585	1585	1591	1591	1597	1597	1603	1603	1609	1609	1615	1615	1621	1621	1627	1627	1633	1633	1639	1639	1645	1645	1651	1651	1657	1657	1663	1663	1669	1669	1675	1675	1681	1681	1687	1687	1693	1693	1699	1699	1705	1705	1711	1711	1717	1717	1723	1723	1729	1729	1735	1735	1741	1741	1747	1747	1753	1753	1759	1759	1765	1765	1771	1771	1777	1777	1783	1783	1789	1789	1795	1795	1801	1801	1807	1807	1813	1813	1819	1819	1825	1825	1831	1831	1837	1837	1843	1843	1849	1849	1855	1855	1861	1861	1867	1867	1873	1873	1879	1879	1885	1885	1891	1891	1897	1897	1903	1903	1909	1909	1915	1915	1921	1921	1927	1927	1933	1933	1939	1939	1945	1945	1951	1951	1957	1957	1963	1963	1969	1969	1975	1975	1981	1981	1987	1987	1993	1993	1999	1999	2005	2005	2011	2011	2017	2017	2023	2023	2029	2029
---	---	----	----	----	----	----	----	----	----	----	----	----	----	----	----	----	----	----	----	----	----	----	----	----	----	----	----	----	----	----	----	----	----	-----	-----	-----	-----	-----	-----	-----	-----	-----	-----	-----	-----	-----	-----	-----	-----	-----	-----	-----	-----	-----	-----	-----	-----	-----	-----	-----	-----	-----	-----	-----	-----	-----	-----	-----	-----	-----	-----	-----	-----	-----	-----	-----	-----	-----	-----	-----	-----	-----	-----	-----	-----	-----	-----	-----	-----	-----	-----	-----	-----	-----	-----	-----	-----	-----	-----	-----	-----	-----	-----	-----	-----	-----	-----	-----	-----	-----	-----	-----	-----	-----	-----	-----	-----	-----	-----	-----	-----	-----	-----	-----	-----	-----	-----	-----	-----	-----	-----	-----	-----	-----	-----	-----	-----	-----	-----	-----	-----	-----	-----	-----	-----	-----	-----	-----	-----	-----	-----	-----	-----	-----	-----	-----	-----	-----	-----	-----	-----	-----	-----	-----	-----	-----	-----	-----	-----	-----	-----	-----	-----	-----	-----	-----	-----	-----	-----	-----	-----	-----	-----	-----	-----	-----	-----	-----	-----	-----	-----	-----	-----	-----	-----	-----	-----	-----	-----	-----	-----	-----	-----	-----	-----	-----	-----	-----	-----	-----	-----	-----	-----	-----	-----	-----	-----	-----	-----	-----	-----	-----	-----	-----	-----	-----	-----	-----	-----	-----	-----	-----	-----	-----	-----	-----	-----	-----	-----	-----	-----	-----	-----	-----	-----	-----	-----	-----	-----	-----	-----	-----	-----	-----	-----	-----	-----	-----	-----	-----	-----	-----	-----	-----	-----	-----	-----	-----	-----	-----	-----	-----	-----	-----	-----	-----	-----	-----	-----	-----	-----	-----	-----	-----	-----	-----	-----	-----	-----	-----	-----	-----	-----	-----	-----	-----	-----	-----	-----	-----	-----	-----	-----	-----	-----	-----	-----	-----	-----	-----	-----	-----	-----	-----	-----	-----	-----	-----	-----	-----	-----	-----	-----	-----	-----	-----	-----	-----	-----	-----	-----	-----	-----	------	------	------	------	------	------	------	------	------	------	------	------	------	------	------	------	------	------	------	------	------	------	------	------	------	------	------	------	------	------	------	------	------	------	------	------	------	------	------	------	------	------	------	------	------	------	------	------	------	------	------	------	------	------	------	------	------	------	------	------	------	------	------	------	------	------	------	------	------	------	------	------	------	------	------	------	------	------	------	------	------	------	------	------	------	------	------	------	------	------	------	------	------	------	------	------	------	------	------	------	------	------	------	------	------	------	------	------	------	------	------	------	------	------	------	------	------	------	------	------	------	------	------	------	------	------	------	------	------	------	------	------	------	------	------	------	------	------	------	------	------	------	------	------	------	------	------	------	------	------	------	------	------	------	------	------	------	------	------	------	------	------	------	------	------	------	------	------	------	------	------	------	------	------	------	------	------	------	------	------	------	------	------	------	------	------	------	------	------	------	------	------	------	------	------	------	------	------	------	------	------	------	------	------	------	------	------	------	------	------	------	------	------	------	------	------	------	------	------	------	------	------	------	------	------	------	------	------	------	------	------	------	------	------	------	------	------	------	------	------	------	------	------	------	------	------	------	------	------	------	------	------	------	------	------	------	------	------	------	------	------	------	------	------	------	------	------	------	------	------	------	------	------	------	------	------	------	------	------	------	------	------	------	------	------	------	------	------	------	------	------	------	------	------	------	------	------	------	------	------	------	------	------	------	------	------	------	------	------	------	------	------	------	------	------	------	------	------	------	------	------	------	------	------	------	------	------	------	------	------	------	------	------	------	------	------	------	------	------	------	------	------	------	------

787

TORINO-MONCALIERI-TROFARELLI-POIRINO

(15 ottobre 1945)

Partenze da Torino P. N. per Moncalieri e Trofarelli		Partenze da Moncalieri e Trofarelli per Torino P. N.		Partenze da Torino P. N. per Moncalieri e Trofarelli		Partenze da Moncalieri e Trofarelli per Torino P. N.																	
1	3	5	7	13	17	23	29	1	3	5	7	13	17	23	29	1	3	5	7	13	17	23	29
...	...	620	659	720	800	900	1140	...	...	620	659	720	800	900	1140	...	...	620	659	720	800	900	1140
...	...	636	674	736	816	916	1156	...	...	636	674	736	816	916	1156	...	...	636	674	736	816	916	1156
...	...	652	690	752	832	932	1172	...	...	652	690	752	832	932	1172	...	...	652	690	752	832	932	1172
...	...	668	706	768	848	948	1188	...	...	668	706	768	848	948	1188	...	...	668	706	768	848	948	1188
...	...	684	722	784	864	964	1204	...	...	684	722	784	864	964	1204	...	...	684	722	784	864	964	1204
...	...	700	738	800	880	980	1220	...	...	700	738	800	880	980	1220	...	...	700	738	800	880	980	1220
...	...	716	754	816	896	996	1236	...	...	716	754	816	896	996	1236	...	...	716	754	816	896	996	1236
...	...	732	770	832	912	1012	1252	...	...	732	770	832	912	1012	1252	...	...	732	770	832	912	1012	1252
...	...	748	786	848	928	1028	1268	...	...	748	786	848	928	1028	1268	...	...	748	786	848	928	1028	1268
...	...	764	802	864	944	1044	1284	...	...	764	802	864	944	1044	1284	...	...	764	802	864	944	1044	1284
...	...	780	818	880	960	1060	1300	...	...	780	818	880	960	1060	1300	...	...	780	818	880	960	1060	1300
...	...	796	834	896	976	1076	1316	...	...	796	834	896	976	1076	1316	...	...	796	834	896	976	1076	1316
...	...	812	850	912	992	1092	1332	...	...	812	850	912	992	1092	1332	...	...	812	850	912	992	1092	1332
...	...	828	866	928	1008	1108	1348	...	...	828	866	928	1008	1108	1348	...	...	828	866	928	1008	1108	1348
...	...	844	882	944	1024	1124	1364	...	...	844	882	944	1024	1124	1364	...	...	844	882	944	1024	1124	1364
...	...	860	898	960	1040	1140	1380	...	...	860	898	960	1040	1140	1380	...	...	860	898	960	1040	1140	1380
...	...	876	914	976	1056	1156	1396	...	...	876	914	976	1056	1156	1396	...	...	876	914	976	1056	1156	1396
...	...	892	930	992	1072	1172	1412	...	...	892	930	992	1072	1172	1412	...	...	892	930	992	1072	1172	1412
...	...	908	946	1008	1088	1188	1428	...	...	908	946	1008	1088	1188	1428	...	...	908	946	1008	1088	1188	1428
...	...	924	962	1024	1104	1204	1444	...	...	924	962	1024	1104	1204	1444	...	...	924	962	1024	1104	1204	1444
...	...	940	978	1040	1120	1220	1460	...	...	940	978	1040	1120	1220	1460	...	...	940	978	1040	1120	1220	1460
...	...	956	994	1056	1136	1236	1476	...	...	956	994	1056	1136	1236	1476	...	...	956	994	1056	1136	1236	1476
...	...	972	1010	1072	1152	1252	1492	...	...	972	1010	1072	1152	1252	1492	...	...	972	1010	1072	1152	1252	1492
...	...	988	1026	1088	1168	1268	1508	...	...	988	1026	1088	1168	1268	1508	...	...	988	1026	1088	1168	1268	1508
...	...	1004	1042	1104	1184	1284	1524	...	...	1004	1042	1104	1184	1284	1524	...	...	1004	1042	1104	1184	1284	1524
...	...	1020	1058	1120	1200	1300	1540	...	...	1020	1058	1120	1200	1300	1540	...	...	1020	1058	1120	1200	1300	1540
...	...	1036	1074	1136	1216	1316	1556	...	...	1036	1074	1136	1216	1316	1556	...	...	1036	1074	1136	1216	1316	1556
...	...	1052	1090	1152	1232	1332	1572	...	...	1052	1090	1152	1232	1332	1572	...	...	1052	1090	1152	1232	1332	1572
...	...	1068	1106	1168	1248	1348	1588	...	...	1068	1106	1168	1248	1348	1588	...	...	1068	1106	1168	1248	1348	1588
...	...	1084	1122	1184	1264	1364	1604	...	...	1084	1122	1184	1264	1364	1604	...	...	1084	1122	1184	1264	1364	1604
...	...	1100	1138	1200	1280	1380	1620	...	...	1100	1138	1200	1280	1380	1620	...	...	1100	1138	1200	1280	1380	1620
...	...	1116	1154	1216	1296	1396	1636	...	...	1116	1154	1216	1296	1396	1636	...	...	1116	1154	1216	1296	1396	1636
...	...	1132	1170	1232	1312	1412	1652	...	...	1132	1170	1232	1312	1412	1652	...	...	1132	1170	1232	1312	1412	1652
...	...	1148	1186	1248	1328	1428	1668	...	...	1148	1186	1248	1328	1428	1668	...	...	1148	1186	1248	1328	1428	1668
...	...	1164	1202	1264	1344	1444	1684	...	...	1164	1202	1264	1344	1444	1684	...	...	1164	1202	1264	1344	1444	1684
...	...	1180	1218	1280	1360	1460	1700	...	...	1180	1218	1280	1360	1460	1700	...	...	1180	1218	1280	1360	1460	1700
...	...	1196	1234	1296	1376	1476	1716	...	...	1196	1234	1296	1376	1476	1716	...	...	1196	1234	1296	1376	1476	1716
...	...	1212	1250	1312	1392	1492	1732	...	...	1212	1250	1312	1392	1492	1732	...	...	1212	1250	1312	1392	1492	1732
...	...	1228	1266	1328	1408	1508	1748	...	...	1228	1266	1328	1408	1508	1748	...	...	1228	1266	1328	1408	1508	1748
...	...	1244	1282	1344	1424	1524	1764	...	...	1244	1282	1344	1424	1524	1764	...	...	1244	1282	1344	1424	1524	1764
...	...	1260	1298	1360	1440	1540	1780	...	...	1260	1298	1360	1440	1540	1780	...	...	1260	1298	1360	1440	1540	1780
...	...	1276	1314	1376	1456	1556	1796	...	...	1276	1314	1376	1456	1556	1796	...	...	1276	1314	1376	1456	1556	1796
...	...	1292	1330	1392	1472	1572	1812	...	...	1292	1330	1392	1472	1572	1812	...	...	1292	1330	1392	1472	1572	1812
...	...	1308	1346	1408	1488	1588	1828	...	...	1308	1346	1408	1488	1588	1828	...	...	1308	1346	1408	1488	1588	1828
...	...	1324	1362	1424	1504	1604	1844	...	...	1324	1362	1424	1504	1604	1844	...	...	1324	1362	1424	1504	1604	1844
...	...	1340	1378	1440	1520	1620	1860	...	...	1340	1378	1440	1520	1620	1860	...	...	1340	1378	1440	1520	1620	1860
...	...	1356	1394	1456	1536	1636	1876	...	...	1356	1394	1456	1536	1636	1876	...	...	1356	1394	1456	1536	1636	1876
...	...	1372	1410	1472	1552	1652	1892	...	...	1372	1410	1472	1552	1652	1892	...	...	1372	1410	1472	1552	1652	1892
...	...	1388	1426	1488	1568	1668	1908	...	...	1388	1426	1488	1568	1668	1908	...	...	1388	1426	1488	1568	1668	1908
...	...	1404	1442	1504	1584	1684	1924	...	...	1404	1442	1504	1584	1684	1924	...	...	1404	1442	1504	1584	1684	1924
...	...	1420	1458	1520	1600	1700	1940	...	...	1420	1458	1520	1600	1700	1940	...	...	1420	1458	1520	1600	1700	1940
...	...	1436	1474	1536	1616	1716	1956	...	...	1436	1474	1536	1616	1716	1956	...	...	1436	1474	1536	1616	1716	1956
...	...	1452	1490	1552	1632	1732	1972	...	...	1452	1490	1552	1632	1732	1972	...	...	1452	1490	1552	1632	1732	1972
...	...	1468	1506	1568	1648	1748	1988	...	...	1468	1506	1568	1648	1748	1988	...	...	1468	1506	1568	1648	1748	1988
...	...	1484	1522	1584	1664	1764	2004	...	...	1484	1522	1584	1664	1764	2004	...	...	1484	1522	1584	1664	1764	2004
...	...	1500	1538	1600	1680	1780	2020	...	...	1500	1538	1600	1680	1780	2020	...	...	1500	1538	1600	1680	1780	2020
...	...	1516	1554	1616	1696	1796	2036	...	...	1516	1554	1616	1696	1796	2036	...	...	1516	1554	1616	1696	1796	2036
...	...	1532	1570	1632	1712	1812	2052	...	...	1532	1570	1632	1712	1812	2052	...	...	1532	1570	1632	1712	1812	2052
...	...	1548	1586	1648	1728	1828	2068	...	...	1548	1586	1648	1728	1828	2068	...	...	1548	1586	1648	1728	1828	2068
...	...	1564	1602	1664	1744	1844	2084	...	...	1564	1602	1664	1744	1844	2084	...	...	1564	1602	1664	1744	1844	2084
...	...	1580																					

790

100 fasci (acati)	2	5	10	15	20	25	30	35	40	45	50	55	60	65	70	75	80	85	90	95
540	745	1245	1650	1750	1900	2000	2100	2200	2300	2400	2500	2600	2700	2800	2900	3000	3100	3200	3300	3400
545	748	1248	1653	1753	1903	2003	2103	2203	2303	2403	2503	2603	2703	2803	2903	3003	3103	3203	3303	3403
550	751	1251	1656	1756	1906	2006	2106	2206	2306	2406	2506	2606	2706	2806	2906	3006	3106	3206	3306	3406
555	754	1254	1659	1759	1909	2009	2109	2209	2309	2409	2509	2609	2709	2809	2909	3009	3109	3209	3309	3409
560	757	1257	1662	1762	1912	2012	2112	2212	2312	2412	2512	2612	2712	2812	2912	3012	3112	3212	3312	3412
565	760	1260	1665	1765	1915	2015	2115	2215	2315	2415	2515	2615	2715	2815	2915	3015	3115	3215	3315	3415
570	763	1263	1668	1768	1918	2018	2118	2218	2318	2418	2518	2618	2718	2818	2918	3018	3118	3218	3318	3418
575	766	1266	1671	1771	1921	2021	2121	2221	2321	2421	2521	2621	2721	2821	2921	3021	3121	3221	3321	3421
580	769	1269	1674	1774	1924	2024	2124	2224	2324	2424	2524	2624	2724	2824	2924	3024	3124	3224	3324	3424
585	772	1272	1677	1777	1927	2027	2127	2227	2327	2427	2527	2627	2727	2827	2927	3027	3127	3227	3327	3427
590	775	1275	1680	1780	1930	2030	2130	2230	2330	2430	2530	2630	2730	2830	2930	3030	3130	3230	3330	3430
595	778	1278	1683	1783	1933	2033	2133	2233	2333	2433	2533	2633	2733	2833	2933	3033	3133	3233	3333	3433
600	781	1281	1686	1786	1936	2036	2136	2236	2336	2436	2536	2636	2736	2836	2936	3036	3136	3236	3336	3436
605	784	1284	1689	1789	1939	2039	2139	2239	2339	2439	2539	2639	2739	2839	2939	3039	3139	3239	3339	3439
610	787	1287	1692	1792	1942	2042	2142	2242	2342	2442	2542	2642	2742	2842	2942	3042	3142	3242	3342	3442
615	790	1290	1695	1795	1945	2045	2145	2245	2345	2445	2545	2645	2745	2845	2945	3045	3145	3245	3345	3445
620	793	1293	1698	1798	1948	2048	2148	2248	2348	2448	2548	2648	2748	2848	2948	3048	3148	3248	3348	3448
625	796	1296	1701	1801	1951	2051	2151	2251	2351	2451	2551	2651	2751	2851	2951	3051	3151	3251	3351	3451

**TORINO-CARIGNANO-(Carmagnola)-SALIZO** (1 ottobre 1945)

Dist. (S.A.T.P.) - S. A. Traversi (Km. Inter. Piombino - Salizola) fasci

100 fasci	2	5	10	15	20	25	30	35	40	45	50	55	60	65	70	75	80	85	90	95
720	738	827	920	1020	1120	1220	1320	1420	1520	1620	1720	1820	1920	2020	2120	2220	2320	2420	2520	2620
714	732	821	914	1014	1114	1214	1314	1414	1514	1614	1714	1814	1914	2014	2114	2214	2314	2414	2514	2614
708	726	815	908	1008	1108	1208	1308	1408	1508	1608	1708	1808	1908	2008	2108	2208	2308	2408	2508	2608
702	720	809	902	1002	1102	1202	1302	1402	1502	1602	1702	1802	1902	2002	2102	2202	2302	2402	2502	2602
696	714	803	896	996	1096	1196	1296	1396	1496	1596	1696	1796	1896	1996	2096	2196	2296	2396	2496	2596
690	708	797	890	990	1090	1190	1290	1390	1490	1590	1690	1790	1890	1990	2090	2190	2290	2390	2490	2590
684	702	791	884	984	1084	1184	1284	1384	1484	1584	1684	1784	1884	1984	2084	2184	2284	2384	2484	2584
678	696	785	878	978	1078	1178	1278	1378	1478	1578	1678	1778	1878	1978	2078	2178	2278	2378	2478	2578
672	690	779	872	972	1072	1172	1272	1372	1472	1572	1672	1772	1872	1972	2072	2172	2272	2372	2472	2572
666	684	773	866	966	1066	1166	1266	1366	1466	1566	1666	1766	1866	1966	2066	2166	2266	2366	2466	2566
660	678	767	860	960	1060	1160	1260	1360	1460	1560	1660	1760	1860	1960	2060	2160	2260	2360	2460	2560
654	672	761	854	954	1054	1154	1254	1354	1454	1554	1654	1754	1854	1954	2054	2154	2254	2354	2454	2554
648	666	755	848	948	1048	1148	1248	1348	1448	1548	1648	1748	1848	1948	2048	2148	2248	2348	2448	2548
642	660	749	842	942	1042	1142	1242	1342	1442	1542	1642	1742	1842	1942	2042	2142	2242	2342	2442	2542
636	654	743	836	936	1036	1136	1236	1336	1436	1536	1636	1736	1836	1936	2036	2136	2236	2336	2436	2536
630	648	737	830	930	1030	1130	1230	1330	1430	1530	1630	1730	1830	1930	2030	2130	2230	2330	2430	2530
624	642	731	824	924	1024	1124	1224	1324	1424	1524	1624	1724	1824	1924	2024	2124	2224	2324	2424	2524
618	636	725	818	918	1018	1118	1218	1318	1418	1518	1618	1718	1818	1918	2018	2118	2218	2318	2418	2518
612	630	719	812	912	1012	1112	1212	1312	1412	1512	1612	1712	1812	1912	2012	2112	2212	2312	2412	2512
606	624	713	806	906	1006	1106	1206	1306	1406	1506	1606	1706	1806	1906	2006	2106	2206	2306	2406	2506
600	618	707	800	900	1000	1100	1200	1300	1400	1500	1600	1700	1800	1900	2000	2100	2200	2300	2400	2500
594	612	701	794	894	994	1094	1194	1294	1394	1494	1594	1694	1794	1894	1994	2094	2194	2294	2394	2494
588	606	695	788	888	988	1088	1188	1288	1388	1488	1588	1688	1788	1888	1988	2088	2188	2288	2388	2488
582	600	689	782	882	982	1082	1182	1282	1382	1482	1582	1682	1782	1882	1982	2082	2182	2282	2382	2482
576	594	683	776	876	976	1076	1176	1276	1376	1476	1576	1676	1776	1876	1976	2076	2176	2276	2376	2476
570	588	677	770	870	970	1070	1170	1270	1370	1470	1570	1670	1770	1870	1970	2070	2170	2270	2370	2470
564	582	671	764	864	964	1064	1164	1264	1364	1464	1564	1664	1764	1864	1964	2064	2164	2264	2364	2464
558	576	665	758	858	958	1058	1158	1258	1358	1458	1558	1658	1758	1858	1958	2058	2158	2258	2358	2458
552	570	659	752	852	952	1052	1152	1252	1352	1452	1552	1652	1752	1852	1952	2052	2152	2252	2352	2452
546	564	653	746	846	946	1046	1146	1246	1346	1446	1546	1646	1746	1846	1946	2046	2146	2246	2346	2446
540	558	647	740	840	940	1040	1140	1240	1340	1440	1540	1640	1740	1840	1940	2040	2140	2240	2340	2440
534	552	641	734	834	934	1034	1134	1234	1334	1434	1534	1634	1734	1834	1934	2034	2134	2234	2334	2434
528	546	635	728	828	928	1028	1128	1228	1328	1428	1528	1628	1728	1828	1928	2028	2128	2228	2328	2428
522	540	629	722	822	922	1022	1122	1222	1322	1422	1522	1622	1722	1822	1922	2022	2122	2222	2322	2422
516	534	623	716	816	916	1016	1116	1216	1316	1416	1516	1616	1716	1816	1916	2016	2116	2216	2316	2416
510	528	617	710	810	910	1010	1110	1210	1310	1410	1510	1610	1710	1810	1910	2010	2110	2210	2310	2410
504	522	611	704	804	904	1004	1104	1204	1304	1404	1504	1604	1704	1804	1904	2004	2104	2204	2304	2404
498	516	605	698	798	898	998	10													

796

(Direzione Torino)

796		TORINO (Piazza Statuto)-RIVOLI												Km.																																																																																																																																																																																																																																																																																																																																																																																																																																																																																																																																																																																																																																																																																																																																																																																																																																																																																																																																																																																																																																																																																																																																																																																																																																																																																																																																																																																																																																																																																																																					
1	2	3	4	5	6	7	8	9	10	11	12	13	14	15	16	17	18	19	20	21	22	23	24	25	26	27	28	29	30	31	32	33	34	35	36	37	38	39	40	41	42	43	44	45	46	47	48	49	50	51	52	53	54	55	56	57	58	59	60	61	62	63	64	65	66	67	68	69	70	71	72	73	74	75	76	77	78	79	80	81	82	83	84	85	86	87	88	89	90	91	92	93	94	95	96	97	98	99	100	101	102	103	104	105	106	107	108	109	110	111	112	113	114	115	116	117	118	119	120	121	122	123	124	125	126	127	128	129	130	131	132	133	134	135	136	137	138	139	140	141	142	143	144	145	146	147	148	149	150	151	152	153	154	155	156	157	158	159	160	161	162	163	164	165	166	167	168	169	170	171	172	173	174	175	176	177	178	179	180	181	182	183	184	185	186	187	188	189	190	191	192	193	194	195	196	197	198	199	200	201	202	203	204	205	206	207	208	209	210	211	212	213	214	215	216	217	218	219	220	221	222	223	224	225	226	227	228	229	230	231	232	233	234	235	236	237	238	239	240	241	242	243	244	245	246	247	248	249	250	251	252	253	254	255	256	257	258	259	260	261	262	263	264	265	266	267	268	269	270	271	272	273	274	275	276	277	278	279	280	281	282	283	284	285	286	287	288	289	290	291	292	293	294	295	296	297	298	299	300	301	302	303	304	305	306	307	308	309	310	311	312	313	314	315	316	317	318	319	320	321	322	323	324	325	326	327	328	329	330	331	332	333	334	335	336	337	338	339	340	341	342	343	344	345	346	347	348	349	350	351	352	353	354	355	356	357	358	359	360	361	362	363	364	365	366	367	368	369	370	371	372	373	374	375	376	377	378	379	380	381	382	383	384	385	386	387	388	389	390	391	392	393	394	395	396	397	398	399	400	401	402	403	404	405	406	407	408	409	410	411	412	413	414	415	416	417	418	419	420	421	422	423	424	425	426	427	428	429	430	431	432	433	434	435	436	437	438	439	440	441	442	443	444	445	446	447	448	449	450	451	452	453	454	455	456	457	458	459	460	461	462	463	464	465	466	467	468	469	470	471	472	473	474	475	476	477	478	479	480	481	482	483	484	485	486	487	488	489	490	491	492	493	494	495	496	497	498	499	500	501	502	503	504	505	506	507	508	509	510	511	512	513	514	515	516	517	518	519	520	521	522	523	524	525	526	527	528	529	530	531	532	533	534	535	536	537	538	539	540	541	542	543	544	545	546	547	548	549	550	551	552	553	554	555	556	557	558	559	560	561	562	563	564	565	566	567	568	569	570	571	572	573	574	575	576	577	578	579	580	581	582	583	584	585	586	587	588	589	590	591	592	593	594	595	596	597	598	599	600	601	602	603	604	605	606	607	608	609	610	611	612	613	614	615	616	617	618	619	620	621	622	623	624	625	626	627	628	629	630	631	632	633	634	635	636	637	638	639	640	641	642	643	644	645	646	647	648	649	650	651	652	653	654	655	656	657	658	659	660	661	662	663	664	665	666	667	668	669	670	671	672	673	674	675	676	677	678	679	680	681	682	683	684	685	686	687	688	689	690	691	692	693	694	695	696	697	698	699	700	701	702	703	704	705	706	707	708	709	710	711	712	713	714	715	716	717	718	719	720	721	722	723	724	725	726	727	728	729	730	731	732	733	734	735	736	737	738	739	740	741	742	743	744	745	746	747	748	749	750	751	752	753	754	755	756	757	758	759	760	761	762	763	764	765	766	767	768	769	770	771	772	773	774	775	776	777	778	779	780	781	782	783	784	785	786	787	788	789	790	791	792	793	794	795	796	797	798	799	800	801	802	803	804	805	806	807	808	809	810	811	812	813	814	815	816	817	818	819	820	821	822	823	824	825	826	827	828	829	830	831	832	833	834	835	836	837	838	839	840	841	842	843	844	845	846	847	848	849	850	851	852	853	854	855	856	857	858	859	860	861	862	863	864	865	866	867	868	869	870	871	872	873	874	875	876	877	878	879	880	881	882	883	884	885	886	887	888	889	890	891	892	893	894	895	896	897	898	899	900	901	902	903	904	905	906	907	908	909	910	911	912	913	914	915	916	917	918	919	920	921	922	923	924	925	926	927	928	929	930	931	932	933	934	935	936	937	938	939	940	941	942	943	944	945	946	947	948	949	950	951	952	953	954	955	956	957	958	959	960	961	962	963	964	965	966	967	968	969	970	971	972	973	974	975	976	977	978	979	980	981	982	983	984	985	986	987	988	989	990	991	992	993	994	995	996	997	998	999	1000	1001	1002	1003	1004	1005	1006	1007	1008	1009	1010	1011	1012	1013	1014	1015	1016	1017	1018	1019	1020	1021	1022	1023	1024	1025	1026	1027	1028	1029	1030	1031	1032	1033	1034	1035	1036	1037	1038	1039	1040	1041	1042	1043	1044	1045	1046	1047	1048	1049	1050	1051	1052	1053	1054	1055	1056	1057	1058	1059	1060	1061	1062	1063	1064	1065	1066	1067	1068	1069	1070	1071	1072	1073	1074	1075	1076	1077	1078	1079	1080	1081	1082	1083	1084	1085	1086	1087	1088	1089	1090	1091	1092	1093	1094	1095	1096	1097	1098	1099	1100	1101	1102	1103	1104	1105	1106	1107	1108	1109	1110	1111	1112	1113	1114	1115	1116	1117	1118	1119	1120	1121	1122	1123	1124	1125	1126	1127	1128	1129	1130	1131	1132	1133	1134	1135	1136	1137	1138	1139	1140	1141	1142	1143	1144	1145	1146	1147	1148	1149	1150	1151	1152	1153	1154	1155	1156	1157	1158	1159	1160	1161	1162	1163	1164	1165	1166	1167	1168	1169	1170	1171	1172	1173	1174	1175	1176	1177	1178	1179	1180	1181	1182	1183	1184	1185	1186	1187	1188	1189	1190	1191	1192	1193	1194	1195	1196	1197	1198	1199	1200	1201	1202	1203	1204	1205	1206	1207	1208	1209	1210	1211	1212	1213	1214	1215	1216	1217	1218	1219	1220	1221	1222	1223	1224	1225	1226	1227	1228	1229	1230	1231	1232	1233	1234	1235	1236	1237	1238	1239	1240	1241	1242	1243	1244	1245	1246	1247	1248	1249	1250	1251	1252	1253	1254	1255	1256	1257	1258	1259	1260	1261	1262	1263	1264	1265	1266	1267	1268	1269	1270	1271	1272	1273	1274	1275	1276	1277	1278	1279	1280	1281	1282	1283	1284	1285	1286	1287	1288	1289	1290	1291	1292	1293	1294	1295	1296	1297	1298	1299	1300	1301	1302	1303	1304	1305	1306	1307	1308	1309	1310	1311	1312	1313	1314	1315	1316	1317	1318	1319	1320	1321	1322	1323	1324	1325	1326	1327	1328	1329	1330	1331	1332	1333	1334	1335	1336	1337	1338	1339	1340	1341	1342	1343	1344	1345	1346	1347	1348	1349	1350	1351	1352	1353	1354	1355	1356	1357	1358	1359	1360	1361	1362	1363	1364	1365	1366	1367	1368	1369	1370	1371	1372	1373	1374	1375	1376	1377	1378	1379	1380	1381	1382	1383	1384	1385	1386	1387	1388	1389	1390	1391	1392	1393	1394	1395	1396	1397	1398	1399	1400	1401	1402	1403	1404	1405	1406	1407	1408	1409	1410	1411	1412	1413	1414	1415	1416	1417	1418	1419	1420	1421	1422	1423	1424	1425	1426	1427	1428	1429	1430	1431	1432	1433	1434	1435	1436	1437	1438	1439	1440	1441	1442	1443	1444	1445	1446	1447	1448	1449	1450	1451	1452	1453	1454	1455	1456	1457	1458	1459	1460	1461	1462	1463	1464	1465	1466	1467	1468	1469	1470	1471	1472	1473	1474	1475	1476















**CITTIGLIO-BOSCO VALTRAVAGLIA**  
(Società Valcospa Imprese Elettriche - Sede: Milano - Direzione: Varese, Via Verdi, 18)

(2 gennaio 1946)

831		832		833		834		835		836		837		838		839		840		841		842		843		844		845		846		847		848		849		850																																																																																																																																																																																																																																																																																																																																																																																																																																																																																																																																																																																																																																																																																																																																																																																																																																																																																																																																																																																																																																																																																																																																																																																																																																																																																																																																																																																																																																
191	192	193	194	195	196	197	198	199	200	201	202	203	204	205	206	207	208	209	210	211	212	213	214	215	216	217	218	219	220	221	222	223	224	225	226	227	228	229	230	231	232	233	234	235	236	237	238	239	240	241	242	243	244	245	246	247	248	249	250	251	252	253	254	255	256	257	258	259	260	261	262	263	264	265	266	267	268	269	270	271	272	273	274	275	276	277	278	279	280	281	282	283	284	285	286	287	288	289	290	291	292	293	294	295	296	297	298	299	300	301	302	303	304	305	306	307	308	309	310	311	312	313	314	315	316	317	318	319	320	321	322	323	324	325	326	327	328	329	330	331	332	333	334	335	336	337	338	339	340	341	342	343	344	345	346	347	348	349	350	351	352	353	354	355	356	357	358	359	360	361	362	363	364	365	366	367	368	369	370	371	372	373	374	375	376	377	378	379	380	381	382	383	384	385	386	387	388	389	390	391	392	393	394	395	396	397	398	399	400	401	402	403	404	405	406	407	408	409	410	411	412	413	414	415	416	417	418	419	420	421	422	423	424	425	426	427	428	429	430	431	432	433	434	435	436	437	438	439	440	441	442	443	444	445	446	447	448	449	450	451	452	453	454	455	456	457	458	459	460	461	462	463	464	465	466	467	468	469	470	471	472	473	474	475	476	477	478	479	480	481	482	483	484	485	486	487	488	489	490	491	492	493	494	495	496	497	498	499	500	501	502	503	504	505	506	507	508	509	510	511	512	513	514	515	516	517	518	519	520	521	522	523	524	525	526	527	528	529	530	531	532	533	534	535	536	537	538	539	540	541	542	543	544	545	546	547	548	549	550	551	552	553	554	555	556	557	558	559	560	561	562	563	564	565	566	567	568	569	570	571	572	573	574	575	576	577	578	579	580	581	582	583	584	585	586	587	588	589	590	591	592	593	594	595	596	597	598	599	600	601	602	603	604	605	606	607	608	609	610	611	612	613	614	615	616	617	618	619	620	621	622	623	624	625	626	627	628	629	630	631	632	633	634	635	636	637	638	639	640	641	642	643	644	645	646	647	648	649	650	651	652	653	654	655	656	657	658	659	660	661	662	663	664	665	666	667	668	669	670	671	672	673	674	675	676	677	678	679	680	681	682	683	684	685	686	687	688	689	690	691	692	693	694	695	696	697	698	699	700	701	702	703	704	705	706	707	708	709	710	711	712	713	714	715	716	717	718	719	720	721	722	723	724	725	726	727	728	729	730	731	732	733	734	735	736	737	738	739	740	741	742	743	744	745	746	747	748	749	750	751	752	753	754	755	756	757	758	759	760	761	762	763	764	765	766	767	768	769	770	771	772	773	774	775	776	777	778	779	780	781	782	783	784	785	786	787	788	789	790	791	792	793	794	795	796	797	798	799	800	801	802	803	804	805	806	807	808	809	810	811	812	813	814	815	816	817	818	819	820	821	822	823	824	825	826	827	828	829	830	831	832	833	834	835	836	837	838	839	840	841	842	843	844	845	846	847	848	849	850	851	852	853	854	855	856	857	858	859	860	861	862	863	864	865	866	867	868	869	870	871	872	873	874	875	876	877	878	879	880	881	882	883	884	885	886	887	888	889	890	891	892	893	894	895	896	897	898	899	900	901	902	903	904	905	906	907	908	909	910	911	912	913	914	915	916	917	918	919	920	921	922	923	924	925	926	927	928	929	930	931	932	933	934	935	936	937	938	939	940	941	942	943	944	945	946	947	948	949	950	951	952	953	954	955	956	957	958	959	960	961	962	963	964	965	966	967	968	969	970	971	972	973	974	975	976	977	978	979	980	981	982	983	984	985	986	987	988	989	990	991	992	993	994	995	996	997	998	999	1000	1001	1002	1003	1004	1005	1006	1007	1008	1009	1010	1011	1012	1013	1014	1015	1016	1017	1018	1019	1020	1021	1022	1023	1024	1025	1026	1027	1028	1029	1030	1031	1032	1033	1034	1035	1036	1037	1038	1039	1040	1041	1042	1043	1044	1045	1046	1047	1048	1049	1050	1051	1052	1053	1054	1055	1056	1057	1058	1059	1060	1061	1062	1063	1064	1065	1066	1067	1068	1069	1070	1071	1072	1073	1074	1075	1076	1077	1078	1079	1080	1081	1082	1083	1084	1085	1086	1087	1088	1089	1090	1091	1092	1093	1094	1095	1096	1097	1098	1099	1100	1101	1102	1103	1104	1105	1106	1107	1108	1109	1110	1111	1112	1113	1114	1115	1116	1117	1118	1119	1120	1121	1122	1123	1124	1125	1126	1127	1128	1129	1130	1131	1132	1133	1134	1135	1136	1137	1138	1139	1140	1141	1142	1143	1144	1145	1146	1147	1148	1149	1150	1151	1152	1153	1154	1155	1156	1157	1158	1159	1160	1161	1162	1163	1164	1165	1166	1167	1168	1169	1170	1171	1172	1173	1174	1175	1176	1177	1178	1179	1180	1181	1182	1183	1184	1185	1186	1187	1188	1189	1190	1191	1192	1193	1194	1195	1196	1197	1198	1199	1200	1201	1202	1203	1204	1205	1206	1207	1208	1209	1210	1211	1212	1213	1214	1215	1216	1217	1218	1219	1220	1221	1222	1223	1224	1225	1226	1227	1228	1229	1230	1231	1232	1233	1234	1235	1236	1237	1238	1239	1240	1241	1242	1243	1244	1245	1246	1247	1248	1249	1250	1251	1252	1253	1254	1255	1256	1257	1258	1259	1260	1261	1262	1263	1264	1265	1266	1267	1268	1269	1270	1271	1272	1273	1274	1275	1276	1277	1278	1279	1280	1281	1282	1283	1284	1285	1286	1287	1288	1289	1290	1291	1292	1293	1294	1295	1296	1297	1298	1299	1300	1301	1302	1303	1304	1305	1306	1307	1308	1309	1310	1311	1312	1313	1314	1315	1316	1317	1318	1319	1320	1321	1322	1323	1324	1325	1326	1327	1328	1329	1330	1331	1332	1333	1334	1335	1336	1337	1338	1339	1340	1341	1342	1343	1344	1345	1346	1347	1348	1349	1350	1351	1352	1353	1354	1355	1356	1357	1358	1359	1360	1361	1362	1363	1364	1365	1366	1367	1368	1369	1370	1371	1372	1373	1374	1375	1376	1377	1378	1379	1380	1381	1382	1383	1384	1385	1386	1387	1388	1389	1390	1391	1392	1393	1394	1395	1396	1397	1398	1399	1400	1401	1402	1403	1404	1405	1406	1407	1408	1409	1410	1411	1412	1413	1414	1415	1416	1417	1418	1419	1420	1421	1422	1423	1424	1425	1426	1427	1428	1429	1430	1431	1432	1433	1434	1435	1436	1437	1438	1439	1440	1441	1442	1443	1444	1445	1446	1447	1448	1449	1450	1451	1452	1453	1454	1455	1456	1457	1458	1459	1460	1461	1462	1463	1464	1465	1466	1467	1468	1469	1470	1471	1472	1473	1474	1475	1476	1477	1478	1479	1480	1481	1482	1483	1484	1485	1486	1487	1488	1489	1490	1491	1492	1493	1494	1495	1496	1497	1498	1499	1500	1501	1502	1503	1504	1505	1506	1507	1508	1509	1510	1511	1512	1513	1514	1515	1516	1517	1518	1519	1520	1521	1522	1523	1524	1525	1526	1527	1528	1529	1530	1531	1532	1533	1534	1535	1536	1537	1538	1539	1540	1541	1542	1543	1544	1545	1546	1547	1548	1549	1550	1551	1552	1553	1554	1555	1556	1557	1558	1559	1560	1561	1562	1563	1564	1565	1566	1567	1568	1569	1570	1571	1572	1573	1574	1575	1576	1577	1578	1579	1580	1581	1582	1583	1584	1585	1586	1587	1588	1589	1590	1591	1592	1593	1594	1595	1596	1597	1598	1599	1600	1601	1602	1603	1604	1605</

**839 (Tramvie Elettr. Bresciana - Brescia) BRESCIA-GARDONE VALTROMPIA-TAVERNOLE-COLLIO-S. COLOMBANO** (20 novembre 1945)  
 Servizio Automobilistico sul tratto Gardone-Collio-S. Colombano. (Gestito nei giorni festivi.)

54	57	16	54	56	58	59	60	72	66	68	68	68	51	51	51	55	57	57	61	63	71	68
br	br	br	br	br	br	br	br	br	br	br	br	br	br	br	br	br	br	br	br	br	br	br
6:05	6:30	6:45	7:00	7:15	7:30	7:45	8:00	8:15	8:30	8:45	9:00	9:15	9:30	9:45	10:00	10:15	10:30	10:45	11:00	11:15	11:30	11:45
6:10	6:35	6:50	7:05	7:20	7:35	7:50	8:05	8:20	8:35	8:50	9:05	9:20	9:35	9:50	10:05	10:20	10:35	10:50	11:05	11:20	11:35	11:50
6:15	6:40	6:55	7:10	7:25	7:40	7:55	8:10	8:25	8:40	8:55	9:10	9:25	9:40	9:55	10:10	10:25	10:40	10:55	11:10	11:25	11:40	11:55
6:20	6:45	7:00	7:15	7:30	7:45	8:00	8:15	8:30	8:45	9:00	9:15	9:30	9:45	10:00	10:15	10:30	10:45	11:00	11:15	11:30	11:45	12:00
6:25	6:50	7:05	7:20	7:35	7:50	8:05	8:20	8:35	8:50	9:05	9:20	9:35	9:50	10:05	10:20	10:35	10:50	11:05	11:20	11:35	11:50	12:05
6:30	6:55	7:10	7:25	7:40	7:55	8:10	8:25	8:40	8:55	9:10	9:25	9:40	9:55	10:10	10:25	10:40	10:55	11:10	11:25	11:40	11:55	12:10
6:35	7:00	7:15	7:30	7:45	8:00	8:15	8:30	8:45	9:00	9:15	9:30	9:45	10:00	10:15	10:30	10:45	11:00	11:15	11:30	11:45	12:00	12:15
6:40	7:05	7:20	7:35	7:50	8:05	8:20	8:35	8:50	9:05	9:20	9:35	9:50	10:05	10:20	10:35	10:50	11:05	11:20	11:35	11:50	12:05	12:20
6:45	7:10	7:25	7:40	7:55	8:10	8:25	8:40	8:55	9:10	9:25	9:40	9:55	10:10	10:25	10:40	10:55	11:10	11:25	11:40	11:55	12:10	12:25
6:50	7:15	7:30	7:45	8:00	8:15	8:30	8:45	9:00	9:15	9:30	9:45	10:00	10:15	10:30	10:45	11:00	11:15	11:30	11:45	12:00	12:15	12:30
6:55	7:20	7:35	7:50	8:05	8:20	8:35	8:50	9:05	9:20	9:35	9:50	10:05	10:20	10:35	10:50	11:05	11:20	11:35	11:50	12:05	12:20	12:35
7:00	7:25	7:40	7:55	8:10	8:25	8:40	8:55	9:10	9:25	9:40	9:55	10:10	10:25	10:40	10:55	11:10	11:25	11:40	11:55	12:10	12:25	12:40
7:05	7:30	7:45	8:00	8:15	8:30	8:45	9:00	9:15	9:30	9:45	10:00	10:15	10:30	10:45	11:00	11:15	11:30	11:45	12:00	12:15	12:30	12:45
7:10	7:35	7:50	8:05	8:20	8:35	8:50	9:05	9:20	9:35	9:50	10:05	10:20	10:35	10:50	11:05	11:20	11:35	11:50	12:05	12:20	12:35	12:50
7:15	7:40	7:55	8:10	8:25	8:40	8:55	9:10	9:25	9:40	9:55	10:10	10:25	10:40	10:55	11:10	11:25	11:40	11:55	12:10	12:25	12:40	12:55
7:20	7:45	8:00	8:15	8:30	8:45	9:00	9:15	9:30	9:45	10:00	10:15	10:30	10:45	11:00	11:15	11:30	11:45	12:00	12:15	12:30	12:45	13:00
7:25	7:50	8:05	8:20	8:35	8:50	9:05	9:20	9:35	9:50	10:05	10:20	10:35	10:50	11:05	11:20	11:35	11:50	12:05	12:20	12:35	12:50	13:05
7:30	7:55	8:10	8:25	8:40	8:55	9:10	9:25	9:40	9:55	10:10	10:25	10:40	10:55	11:10	11:25	11:40	11:55	12:10	12:25	12:40	12:55	13:10
7:35	8:00	8:15	8:30	8:45	9:00	9:15	9:30	9:45	10:00	10:15	10:30	10:45	11:00	11:15	11:30	11:45	12:00	12:15	12:30	12:45	13:00	13:15
7:40	8:05	8:20	8:35	8:50	9:05	9:20	9:35	9:50	10:05	10:20	10:35	10:50	11:05	11:20	11:35	11:50	12:05	12:20	12:35	12:50	13:05	13:20
7:45	8:10	8:25	8:40	8:55	9:10	9:25	9:40	9:55	10:10	10:25	10:40	10:55	11:10	11:25	11:40	11:55	12:10	12:25	12:40	12:55	13:10	13:25
7:50	8:15	8:30	8:45	9:00	9:15	9:30	9:45	10:00	10:15	10:30	10:45	11:00	11:15	11:30	11:45	12:00	12:15	12:30	12:45	13:00	13:15	13:30
7:55	8:20	8:35	8:50	9:05	9:20	9:35	9:50	10:05	10:20	10:35	10:50	11:05	11:20	11:35	11:50	12:05	12:20	12:35	12:50	13:05	13:20	13:35
8:00	8:25	8:40	8:55	9:10	9:25	9:40	9:55	10:10	10:25	10:40	10:55	11:10	11:25	11:40	11:55	12:10	12:25	12:40	12:55	13:10	13:25	13:40

**840 (Tramvie Elettr. Bresciana - Brescia) BRESCIA-TREPONTI-TORMINI-SALO-TOSCOLANO-GARGNANO** (20 novembre 1945)  
 Servizio Automobilistico da Salò a Toscolano e Gargnano esteso dalla S.p. Italiana Autotrasporti (Gestito nei giorni festivi)

2	22	4	16	6	10	12	14	Dis. Km.	11	11	13	13	15	15	15	15	15	15	15	15	15	15
br	br	br	br	br	br	br	br	br	br	br	br	br	br	br	br	br	br	br	br	br	br	br
6:15	6:25	6:35	6:45	6:55	7:05	7:15	7:25	0	6:55	7:05	7:15	7:25	7:35	7:45	7:55	8:05	8:15	8:25	8:35	8:45	8:55	9:05
6:20	6:30	6:40	6:50	7:00	7:10	7:20	7:30	0	6:55	7:05	7:15	7:25	7:35	7:45	7:55	8:05	8:15	8:25	8:35	8:45	8:55	9:05
6:25	6:35	6:45	6:55	7:05	7:15	7:25	7:35	0	6:55	7:05	7:15	7:25	7:35	7:45	7:55	8:05	8:15	8:25	8:35	8:45	8:55	9:05
6:30	6:40	6:50	7:00	7:10	7:20	7:30	7:40	0	6:55	7:05	7:15	7:25	7:35	7:45	7:55	8:05	8:15	8:25	8:35	8:45	8:55	9:05
6:35	6:45	6:55	7:05	7:15	7:25	7:35	7:45	0	6:55	7:05	7:15	7:25	7:35	7:45	7:55	8:05	8:15	8:25	8:35	8:45	8:55	9:05
6:40	6:50	7:00	7:10	7:20	7:30	7:40	7:50	0	6:55	7:05	7:15	7:25	7:35	7:45	7:55	8:05	8:15	8:25	8:35	8:45	8:55	9:05
6:45	6:55	7:05	7:15	7:25	7:35	7:45	7:55	0	6:55	7:05	7:15	7:25	7:35	7:45	7:55	8:05	8:15	8:25	8:35	8:45	8:55	9:05
6:50	7:00	7:10	7:20	7:30	7:40	7:50	8:00	0	6:55	7:05	7:15	7:25	7:35	7:45	7:55	8:05	8:15	8:25	8:35	8:45	8:55	9:05
6:55	7:05	7:15	7:25	7:35	7:45	7:55	8:05	0	6:55	7:05	7:15	7:25	7:35	7:45	7:55	8:05	8:15	8:25	8:35	8:45	8:55	9:05
7:00	7:10	7:20	7:30	7:40	7:50	8:00	8:10	0	6:55	7:05	7:15	7:25	7:35	7:45	7:55	8:05	8:15	8:25	8:35	8:45	8:55	9:05
7:05	7:15	7:25	7:35	7:45	7:55	8:05	8:15	0	6:55	7:05	7:15	7:25	7:35	7:45	7:55	8:05	8:15	8:25	8:35	8:45	8:55	9:05
7:10	7:20	7:30	7:40	7:50	8:00	8:10	8:20	0	6:55	7:05	7:15	7:25	7:35	7:45	7:55	8:05	8:15	8:25	8:35	8:45	8:55	9:05
7:15	7:25	7:35	7:45	7:55	8:05	8:15	8:25	0	6:55	7:05	7:15	7:25	7:35	7:45	7:55	8:05	8:15	8:25	8:35	8:45	8:55	9:05
7:20	7:30	7:40	7:50	8:00	8:10	8:20	8:30	0	6:55	7:05	7:15	7:25	7:35	7:45	7:55	8:05	8:15	8:25	8:35	8:45	8:55	9:05
7:25	7:35	7:45	7:55	8:05	8:15	8:25	8:35	0	6:55	7:05	7:15	7:25	7:35	7:45	7:55	8:05	8:15	8:25	8:35	8:45	8:55	9:05
7:30	7:40	7:50	8:00	8:10	8:20	8:30	8:40	0	6:55	7:05	7:15	7:25	7:35	7:45	7:55	8:05	8:15	8:25	8:35	8:45	8:55	9:05
7:35	7:45	7:55	8:05	8:15	8:25	8:35	8:45	0	6:55	7:05	7:15	7:25	7:35	7:45	7:55	8:05	8:15	8:25	8:35	8:45	8:55	9:05
7:40	7:50	8:00	8:10	8:20	8:30	8:40	8:50	0	6:55	7:05	7:15	7:25	7:35	7:45	7:55	8:05	8:15	8:25	8:35	8:45	8:55	9:05
7:45	7:55	8:05	8:15	8:25	8:35	8:45	8:55	0	6:55	7:05	7:15	7:25	7:35	7:45	7:55	8:05	8:15	8:25	8:35	8:45	8:55	9:05
7:50	8:00	8:10	8:20	8:30	8:40	8:50	9:00	0	6:55	7:05	7:15	7:25	7:35	7:45	7:55	8:05	8:15	8:25	8:35	8:45	8:55	9:05
7:55	8:05	8:15	8:25	8:35	8:45	8:55	9:05	0	6:55	7:05	7:15	7:25	7:35	7:45	7:55	8:05	8:15	8:25	8:35	8:45	8:55	9:05
8:00	8:10	8:20	8:30	8:40	8:50	9:00	9:10	0	6:55	7:05	7:15	7:25	7:35	7:45	7:55	8:05	8:15	8:25	8:35	8:45	8:55	9:05

**843 (Tramvie Elettr. Bresciana - Brescia) BRESCIA-CELLATICA-GUSSAGO** (20 novembre 1945)  
 Servizio Automobilistico da Salò a Toscolano e Gargnano esteso dalla S.p. Italiana Autotrasporti (Gestito nei giorni festivi)

106	402	414	406	408	414	418	418	428	428	428	428	428	428	428	428	428	428	428	428	428	428	428	
br	br	br	br	br	br	br	br	br	br	br	br	br	br	br	br	br	br	br	br	br	br	br	br
5:05	5:55	6:05	6:15	6:25	6:35	6:45	6:55	7:05	7:15	7:25	7:35	7:45	7:55	8:05	8:15	8:25	8:35	8:45	8:55	9:05	9:15	9:25	
5:10	6:00	6:10	6:20	6:30	6:40	6:50	7:00	7:10	7:20	7:30	7:40	7:50	8:00	8:10	8:20	8:30	8:40	8:50	9:00	9:10	9:20	9:30	
5:15	6:05	6:15	6:25	6:35	6:45	6:55	7:05	7:15	7:25	7:35	7:45	7:55	8:05	8:15	8:25	8:35	8:45	8:55	9:05	9:15	9:25	9:35	
5:20	6:10	6:20	6:30	6:40	6:50	7:00	7:10	7:20	7:30	7:40	7:5												

845 (Società An. Tramvie di Lombardia e Romano - Mantova)

BRESCIA-CARPENEDOLO-MANTOVA

(26 novembre 1945)

	3	7	5	5	11	17	18	19	21	23	Dis. Km.	4	5	14	18	20	22	24	
...	591	...	...	736	1210	1537	...	1730	1809	1900	0	694	729	...	1344	1715	...	1844	1931
...	601	...	...	718	1230	1550	...	1730	1811	1910	0	694	729	...	1344	1715	...	1844	1931
...	608	...	...	720	1238	1554	...	1734	1815	1914	0	694	729	...	1344	1715	...	1844	1931
...	611	...	...	727	1241	1562	...	1741	1822	1921	0	694	729	...	1344	1715	...	1844	1931
...	627	...	...	741	1254	1584	...	1754	1837	1936	0	694	729	...	1344	1715	...	1844	1931
...	...	...	...	752	1304	1630	...	1800	1840	1948	0	694	729	...	1344	1715	...	1844	1931
...	...	...	...	758	1308	1635	...	1805	1845	1953	0	694	729	...	1344	1715	...	1844	1931
...	...	...	...	765	1319	1645	...	1815	1850	2001	0	694	729	...	1344	1715	...	1844	1931
...	...	...	...	825	...	...	...	1825	...	...	0	694	729	...	1344	1715	...	1844	1931
...	...	...	...	840	...	...	...	1830	...	...	0	694	729	...	1344	1715	...	1844	1931
...	...	...	...	850	...	...	...	1839	...	...	0	694	729	...	1344	1715	...	1844	1931
...	...	...	...	859	...	...	...	1848	...	...	0	694	729	...	1344	1715	...	1844	1931
...	...	...	...	860	...	...	...	1850	...	...	0	694	729	...	1344	1715	...	1844	1931
...	...	...	...	862	...	...	...	1853	...	...	0	694	729	...	1344	1715	...	1844	1931
...	...	...	...	863	...	...	...	1855	...	...	0	694	729	...	1344	1715	...	1844	1931
...	...	...	...	864	...	...	...	1857	...	...	0	694	729	...	1344	1715	...	1844	1931
...	...	...	...	865	...	...	...	1859	...	...	0	694	729	...	1344	1715	...	1844	1931
...	...	...	...	866	...	...	...	1861	...	...	0	694	729	...	1344	1715	...	1844	1931
...	...	...	...	867	...	...	...	1863	...	...	0	694	729	...	1344	1715	...	1844	1931
...	...	...	...	868	...	...	...	1865	...	...	0	694	729	...	1344	1715	...	1844	1931
...	...	...	...	869	...	...	...	1867	...	...	0	694	729	...	1344	1715	...	1844	1931
...	...	...	...	870	...	...	...	1869	...	...	0	694	729	...	1344	1715	...	1844	1931
...	...	...	...	871	...	...	...	1871	...	...	0	694	729	...	1344	1715	...	1844	1931
...	...	...	...	872	...	...	...	1873	...	...	0	694	729	...	1344	1715	...	1844	1931
...	...	...	...	873	...	...	...	1875	...	...	0	694	729	...	1344	1715	...	1844	1931
...	...	...	...	874	...	...	...	1877	...	...	0	694	729	...	1344	1715	...	1844	1931
...	...	...	...	875	...	...	...	1879	...	...	0	694	729	...	1344	1715	...	1844	1931
...	...	...	...	876	...	...	...	1881	...	...	0	694	729	...	1344	1715	...	1844	1931
...	...	...	...	877	...	...	...	1883	...	...	0	694	729	...	1344	1715	...	1844	1931
...	...	...	...	878	...	...	...	1885	...	...	0	694	729	...	1344	1715	...	1844	1931
...	...	...	...	879	...	...	...	1887	...	...	0	694	729	...	1344	1715	...	1844	1931
...	...	...	...	880	...	...	...	1889	...	...	0	694	729	...	1344	1715	...	1844	1931
...	...	...	...	881	...	...	...	1891	...	...	0	694	729	...	1344	1715	...	1844	1931
...	...	...	...	882	...	...	...	1893	...	...	0	694	729	...	1344	1715	...	1844	1931
...	...	...	...	883	...	...	...	1895	...	...	0	694	729	...	1344	1715	...	1844	1931
...	...	...	...	884	...	...	...	1897	...	...	0	694	729	...	1344	1715	...	1844	1931
...	...	...	...	885	...	...	...	1899	...	...	0	694	729	...	1344	1715	...	1844	1931
...	...	...	...	886	...	...	...	1901	...	...	0	694	729	...	1344	1715	...	1844	1931
...	...	...	...	887	...	...	...	1903	...	...	0	694	729	...	1344	1715	...	1844	1931
...	...	...	...	888	...	...	...	1905	...	...	0	694	729	...	1344	1715	...	1844	1931
...	...	...	...	889	...	...	...	1907	...	...	0	694	729	...	1344	1715	...	1844	1931
...	...	...	...	890	...	...	...	1909	...	...	0	694	729	...	1344	1715	...	1844	1931
...	...	...	...	891	...	...	...	1911	...	...	0	694	729	...	1344	1715	...	1844	1931
...	...	...	...	892	...	...	...	1913	...	...	0	694	729	...	1344	1715	...	1844	1931
...	...	...	...	893	...	...	...	1915	...	...	0	694	729	...	1344	1715	...	1844	1931
...	...	...	...	894	...	...	...	1917	...	...	0	694	729	...	1344	1715	...	1844	1931
...	...	...	...	895	...	...	...	1919	...	...	0	694	729	...	1344	1715	...	1844	1931
...	...	...	...	896	...	...	...	1921	...	...	0	694	729	...	1344	1715	...	1844	1931
...	...	...	...	897	...	...	...	1923	...	...	0	694	729	...	1344	1715	...	1844	1931
...	...	...	...	898	...	...	...	1925	...	...	0	694	729	...	1344	1715	...	1844	1931
...	...	...	...	899	...	...	...	1927	...	...	0	694	729	...	1344	1715	...	1844	1931
...	...	...	...	900	...	...	...	1929	...	...	0	694	729	...	1344	1715	...	1844	1931
...	...	...	...	901	...	...	...	1931	...	...	0	694	729	...	1344	1715	...	1844	1931
...	...	...	...	902	...	...	...	1933	...	...	0	694	729	...	1344	1715	...	1844	1931
...	...	...	...	903	...	...	...	1935	...	...	0	694	729	...	1344	1715	...	1844	1931
...	...	...	...	904	...	...	...	1937	...	...	0	694	729	...	1344	1715	...	1844	1931
...	...	...	...	905	...	...	...	1939	...	...	0	694	729	...	1344	1715	...	1844	1931
...	...	...	...	906	...	...	...	1941	...	...	0	694	729	...	1344	1715	...	1844	1931
...	...	...	...	907	...	...	...	1943	...	...	0	694	729	...	1344	1715	...	1844	1931
...	...	...	...	908	...	...	...	1945	...	...	0	694	729	...	1344	1715	...	1844	1931
...	...	...	...	909	...	...	...	1947	...	...	0	694	729	...	1344	1715	...	1844	1931
...	...	...	...	910	...	...	...	1949	...	...	0	694	729	...	1344	1715	...	1844	1931
...	...	...	...	911	...	...	...	1951	...	...	0	694	729	...	1344	1715	...	1844	1931
...	...	...	...	912	...	...	...	1953	...	...	0	694	729	...	1344	1715	...	1844	1931
...	...	...	...	913	...	...	...	1955	...	...	0	694	729	...	1344	1715	...	1844	1931
...	...	...	...	914	...	...	...	1957	...	...	0	694	729	...	1344	1715	...	1844	1931
...	...	...	...	915	...	...	...	1959	...	...	0	694	729	...	1344	1715	...	1844	1931
...	...	...	...	916	...	...	...	1961	...	...	0	694	729	...	1344	1715	...	1844	1931
...	...	...	...	917	...	...	...	1963	...	...	0	694	729	...	1344	1715	...	1844	1931
...	...	...	...	918	...	...	...	1965	...	...	0	694	729	...	1344	1715	...	1844	1931
...	...	...	...	919	...	...	...	1967	...	...	0	694	729	...	1344	1715	...	1844	1931
...	...	...	...	920	...	...	...	1969	...	...	0	694	729	...	1344	1715	...	1844	1931
...	...	...	...	921	...	...	...	1971	...	...	0	694	729	...	1344	1715	...	1844	1931
...	...	...	...	922	...	...	...	1973	...	...	0	694	729	...	1344	1715	...	1844	1931
...	...	...	...	923	...	...	...	1975	...	...	0	694	729	...	1344	1715	...	1844	1931
...	...	...	...	924	...	...	...	1977	...	...	0								







**907 PARMA-SALA MARZOLARA** (5 novembre 1947)

(Società Riunite Trasporti « S. O. R. I. T. » - Direzione: Parma)

52 Km.	54	56	58 Km.	60 Km.	62 Km.	64 Km.	66 Km.	68 Km.	70 Km.	72 Km.	74 Km.	76 Km.	78 Km.	80 Km.	82 Km.	84 Km.	86 Km.	88 Km.	90 Km.
...	...	...	...	...	...	...	...	...	...	...	...	...	...	...	...	...	...	...	...
6:50	7:45	12:40	15:10	17:15	18:40	...	...	...	...	...	...	...	...	...	...	...	...	...	...
6:55	7:50	12:45	15:15	17:20	18:45	...	...	...	...	...	...	...	...	...	...	...	...	...	...
6:59	7:54	12:49	15:19	17:24	18:49	...	...	...	...	...	...	...	...	...	...	...	...	...	...
7:02	7:57	12:52	15:22	17:27	18:52	...	...	...	...	...	...	...	...	...	...	...	...	...	...
7:06	8:01	12:56	15:26	17:31	18:56	...	...	...	...	...	...	...	...	...	...	...	...	...	...
7:07	8:02	12:57	15:27	17:32	18:57	...	...	...	...	...	...	...	...	...	...	...	...	...	...
7:08	8:03	12:58	15:28	17:33	18:58	...	...	...	...	...	...	...	...	...	...	...	...	...	...
7:10	8:05	12:59	15:29	17:34	18:59	...	...	...	...	...	...	...	...	...	...	...	...	...	...
7:12	8:07	13:01	15:31	17:36	19:01	...	...	...	...	...	...	...	...	...	...	...	...	...	...
7:14	8:09	13:03	15:33	17:38	19:03	...	...	...	...	...	...	...	...	...	...	...	...	...	...
7:16	8:11	13:05	15:35	17:40	19:05	...	...	...	...	...	...	...	...	...	...	...	...	...	...
7:18	8:13	13:07	15:37	17:42	19:07	...	...	...	...	...	...	...	...	...	...	...	...	...	...
7:20	8:15	13:09	15:39	17:44	19:09	...	...	...	...	...	...	...	...	...	...	...	...	...	...
7:22	8:17	13:11	15:41	17:46	19:11	...	...	...	...	...	...	...	...	...	...	...	...	...	...
7:24	8:19	13:13	15:43	17:48	19:13	...	...	...	...	...	...	...	...	...	...	...	...	...	...
7:26	8:21	13:15	15:45	17:50	19:15	...	...	...	...	...	...	...	...	...	...	...	...	...	...
7:28	8:23	13:17	15:47	17:52	19:17	...	...	...	...	...	...	...	...	...	...	...	...	...	...
7:30	8:25	13:19	15:49	17:54	19:19	...	...	...	...	...	...	...	...	...	...	...	...	...	...
7:32	8:27	13:21	15:51	17:56	19:21	...	...	...	...	...	...	...	...	...	...	...	...	...	...
7:34	8:29	13:23	15:53	17:58	19:23	...	...	...	...	...	...	...	...	...	...	...	...	...	...
7:36	8:31	13:25	15:55	18:00	19:25	...	...	...	...	...	...	...	...	...	...	...	...	...	...
7:38	8:33	13:27	15:57	18:02	19:27	...	...	...	...	...	...	...	...	...	...	...	...	...	...
7:40	8:35	13:29	15:59	18:04	19:29	...	...	...	...	...	...	...	...	...	...	...	...	...	...
7:42	8:37	13:31	16:01	18:06	19:31	...	...	...	...	...	...	...	...	...	...	...	...	...	...
7:44	8:39	13:33	16:03	18:08	19:33	...	...	...	...	...	...	...	...	...	...	...	...	...	...
7:46	8:41	13:35	16:05	18:10	19:35	...	...	...	...	...	...	...	...	...	...	...	...	...	...
7:48	8:43	13:37	16:07	18:12	19:37	...	...	...	...	...	...	...	...	...	...	...	...	...	...
7:50	8:45	13:39	16:09	18:14	19:39	...	...	...	...	...	...	...	...	...	...	...	...	...	...
7:52	8:47	13:41	16:11	18:16	19:41	...	...	...	...	...	...	...	...	...	...	...	...	...	...
7:54	8:49	13:43	16:13	18:18	19:43	...	...	...	...	...	...	...	...	...	...	...	...	...	...
7:56	8:51	13:45	16:15	18:20	19:45	...	...	...	...	...	...	...	...	...	...	...	...	...	...
7:58	8:53	13:47	16:17	18:22	19:47	...	...	...	...	...	...	...	...	...	...	...	...	...	...

• Fermeo soltanto a richiesta dei viaggiatori in partenza per oltre Stradella e al ritorno degli appartenenti di oltre Stradella.

**908 PARMA-COLLECCHIO-FORNOVO** (5 novembre 1945)

(Società Riunite Trasporti « S. O. R. I. T. » - Direzione: Parma)

1	4	8	12 Km.	16 Km.	20 Km.	24 Km.	28 Km.	32 Km.	36 Km.	40 Km.	44 Km.	48 Km.	52 Km.	56 Km.	60 Km.	64 Km.	68 Km.	72 Km.	76 Km.	80 Km.	84 Km.	88 Km.	92 Km.	96 Km.	100 Km.	
...	...	...	...	...	...	...	...	...	...	...	...	...	...	...	...	...	...	...	...	...	...	...	...	...	...	...
6:40	7:05	7:30	...	...	...	...	...	...	...	...	...	...	...	...	...	...	...	...	...	...	...	...	...	...	...	...
6:45	7:10	7:35	...	...	...	...	...	...	...	...	...	...	...	...	...	...	...	...	...	...	...	...	...	...	...	...
6:50	7:15	7:40	...	...	...	...	...	...	...	...	...	...	...	...	...	...	...	...	...	...	...	...	...	...	...	...
6:55	7:20	7:45	...	...	...	...	...	...	...	...	...	...	...	...	...	...	...	...	...	...	...	...	...	...	...	...
7:00	7:25	7:50	...	...	...	...	...	...	...	...	...	...	...	...	...	...	...	...	...	...	...	...	...	...	...	...
7:05	7:30	7:55	...	...	...	...	...	...	...	...	...	...	...	...	...	...	...	...	...	...	...	...	...	...	...	...
7:10	7:35	8:00	...	...	...	...	...	...	...	...	...	...	...	...	...	...	...	...	...	...	...	...	...	...	...	...
7:15	7:40	8:05	...	...	...	...	...	...	...	...	...	...	...	...	...	...	...	...	...	...	...	...	...	...	...	...
7:20	7:45	8:10	...	...	...	...	...	...	...	...	...	...	...	...	...	...	...	...	...	...	...	...	...	...	...	...
7:25	7:50	8:15	...	...	...	...	...	...	...	...	...	...	...	...	...	...	...	...	...	...	...	...	...	...	...	...
7:30	7:55	8:20	...	...	...	...	...	...	...	...	...	...	...	...	...	...	...	...	...	...	...	...	...	...	...	...
7:35	8:00	8:25	...	...	...	...	...	...	...	...	...	...	...	...	...	...	...	...	...	...	...	...	...	...	...	...
7:40	8:05	8:30	...	...	...	...	...	...	...	...	...	...	...	...	...	...	...	...	...	...	...	...	...	...	...	...
7:45	8:10	8:35	...	...	...	...	...	...	...	...	...	...	...	...	...	...	...	...	...	...	...	...	...	...	...	...
7:50	8:15	8:40	...	...	...	...	...	...	...	...	...	...	...	...	...	...	...	...	...	...	...	...	...	...	...	...
7:55	8:20	8:45	...	...	...	...	...	...	...	...	...	...	...	...	...	...	...	...	...	...	...	...	...	...	...	...
8:00	8:25	8:50	...	...	...	...	...	...	...	...	...	...	...	...	...	...	...	...	...	...	...	...	...	...	...	...
8:05	8:30	8:55	...	...	...	...	...	...	...	...	...	...	...	...	...	...	...	...	...	...	...	...	...	...	...	...
8:10	8:35	9:00	...	...	...	...	...	...	...	...	...	...	...	...	...	...	...	...	...	...	...	...	...	...	...	...
8:15	8:40	9:05	...	...	...	...	...	...	...	...	...	...	...	...	...	...	...	...	...	...	...	...	...	...	...	...
8:20	8:45	9:10	...	...	...	...	...	...	...	...	...	...	...	...	...	...	...	...	...	...	...	...	...	...	...	...
8:25	8:50	9:15	...	...	...	...	...	...	...	...	...	...	...	...	...	...	...	...	...	...	...	...	...	...	...	...
8:30	8:55	9:20	...	...	...	...	...	...	...	...	...	...	...	...	...	...	...	...	...	...	...	...	...	...	...	...
8:35	9:00	9:25	...	...	...	...	...	...	...	...	...	...	...	...	...	...	...	...	...	...	...	...	...	...	...	...
8:40	9:05	9:30	...	...	...	...	...	...	...	...	...	...	...	...	...	...	...	...	...	...	...	...	...	...	...	...
8:45	9:10	9:35	...	...	...	...	...	...	...	...	...	...	...	...	...	...	...	...	...	...	...	...	...	...	...	...
8:50	9:15	9:40	...	...	...	...	...	...	...	...	...	...	...	...	...	...	...	...	...	...	...	...	...	...	...	...
8:55	9:20	9:45	...	...	...	...	...	...	...	...	...	...	...	...	...	...	...	...	...	...	...	...	...	...	...	...
9:00	9:25	9:50	...	...	...	...	...	...	...	...	...	...	...	...	...	...	...	...	...	...	...	...	...	...	...	...
9:05	9:30	9:55	...	...	...	...	...	...	...	...	...	...	...	...	...	...	...	...	...	...	...	...	...	...	...	...
9:10	9:35	10:00	...	...	...	...	...	...	...	...	...	...	...	...	...	...	...	...	...	...	...	...	...	...	...	...
9:15	9:40	10:05	...	...	...	...	...	...	...	...	...	...	...	...	...	...	...	...	...	...	...	...	...	...	...	...
9:20	9:45	10:10	...	...	...	...	...	...	...	...	...	...	...	...	...	...	...	...	...	...	...	...	...	...	...	...
9:25	9:50	10:15	...	...	...	...	...	...	...	...	...	...	...	...	...	...	...	...	...	...	...	...	...	...	...	...
9:30	9:55	10:20	...</																							

TRANVIE DELLA COMPANIA E DELLE PUGLIE

966

(Società delle Tranvie Provinciali di Napoli — Napoli)

NAPOLI-COLONNE DI GIUGLIANO-GIUGLIANO-AVERSA

(15 maggio 1944)

Partenze da Napoli (Porta Capuana) per Colonne di Giugliano ed Aversa (Piazza S. Anna) ad ogni mezz'ora dalle ore 6.30 alle 20.30.

Le corse delle ore 9.30, 10.00, 10.30, 12.00, 12.30, 13.00, 13.30, 14.00, 14.30 sono festive.

Partenze da Colonne di Giugliano per Giugliano ogni mezz'ora dalle ore 7.07 alle 21.07.

Partenze da Aversa (Piazza S. Anna) per Colonne di Giugliano e Napoli (Porta Capuana) alle 5.10, 5.40, 6.10, 6.40, 7.10, 7.40, 8.10, 8.40, 9.10, 9.40, 10.10, 10.40, 11.10, 11.40, 12.10, 12.40, 13.10, 13.40, 14.10, 14.40, 15.10, 15.40, 16.10, 16.40, 17.10, 17.40, 18.10, 18.40, 19.10. \* Festive.

Partenze da Giugliano per Colonne di Giugliano alle 6.29, 5.59, 6.29, 6.59 e così di seguito ad ogni mezz'ora fino alle 19.29.

970 (Soc. An. delle Tranvie Sorrentine)

CASTELLAMMARE DI STABIA-SORRENTO

(8 maggio 1944)

...	...	...	...	...	5.02	6.30	...	7.40	...	9.42	...	11.42	...	13.42	...	14.10	...	15.40	...	16.10	...	17.10	...	17.40
...	...	...	...	...	8.52	10.20	...	11.30	...	13.32	...	15.32	...	17.32	...	18.00	...	19.30	...	20.00	...	21.00	...	21.30
...	...	...	...	...	8.19	9.47	...	10.57	...	12.59	...	14.59	...	16.59	...	17.27	...	18.57	...	19.27	...	20.27	...	20.57
...	...	...	...	...	1	3	...	5	...	7	...	9	...	11	...	13	...	15	...	17	...	19	...	21
...	...	...	...	...	6.19	7.05	...	7.58	...	8.20	...	8.54	...	9.28	...	10.02	...	10.36	...	11.10	...	11.44	...	12.18
...	...	...	...	...	6.19	7.05	...	8.00	...	8.24	...	8.58	...	9.32	...	10.06	...	10.40	...	11.14	...	11.48	...	12.22
...	...	...	...	...	6.25	7.19	...	8.12	...	8.36	...	9.10	...	9.44	...	10.18	...	10.52	...	11.26	...	12.00	...	12.34
...	...	...	...	...	6.38	7.28	...	8.22	...	8.46	...	9.20	...	9.54	...	10.28	...	11.02	...	11.36	...	12.10	...	12.44
...	...	...	...	...	6.49	7.39	...	8.30	...	8.54	...	9.28	...	10.02	...	10.36	...	11.10	...	11.44	...	12.18	...	12.52
...	...	...	...	...	7.01	7.50	...	8.40	...	9.04	...	9.38	...	10.12	...	10.46	...	11.20	...	11.54	...	12.28	...	13.02
...	...	...	...	...	7.08	7.94	...	8.84	...	9.08	...	9.42	...	10.16	...	10.50	...	11.24	...	11.58	...	12.32	...	13.06
...	...	...	...	...	7.18	8.12	...	9.02	...	9.26	...	10.00	...	10.34	...	11.08	...	11.42	...	12.16	...	12.50	...	13.24
...	...	...	...	...	7.25	8.20	...	9.10	...	9.35	...	10.09	...	10.43	...	11.17	...	11.51	...	12.25	...	12.59	...	13.33
...	...	...	...	...	7.33	8.28	...	9.18	...	9.43	...	10.17	...	10.51	...	11.25	...	11.59	...	12.33	...	13.07	...	13.41
...	...	...	...	...	7.35	8.30	...	9.20	...	9.45	...	10.19	...	10.93	...	11.27	...	12.01	...	12.35	...	13.09	...	13.43
...	...	...	...	...	7.40	8.35	...	9.25	...	9.50	...	10.24	...	10.98	...	11.32	...	12.06	...	12.40	...	13.14	...	13.48
...	...	...	...	...	7.42	8.37	...	9.27	...	9.52	...	10.26	...	11.00	...	11.34	...	12.08	...	12.42	...	13.16	...	13.50
...	...	...	...	...	7.45	8.40	...	9.30	...	9.55	...	10.29	...	11.03	...	11.37	...	12.11	...	12.45	...	13.19	...	13.53
...	...	...	...	...	7.47	8.42	...	9.32	...	9.57	...	10.31	...	11.05	...	11.39	...	12.13	...	12.47	...	13.21	...	13.55
...	...	...	...	...	7.49	8.44	...	9.34	...	9.59	...	10.33	...	11.07	...	11.41	...	12.15	...	12.49	...	13.23	...	13.57
...	...	...	...	...	7.51	8.46	...	9.36	...	10.01	...	10.35	...	11.09	...	11.43	...	12.17	...	12.51	...	13.25	...	13.59
...	...	...	...	...	7.53	8.48	...	9.38	...	10.03	...	10.37	...	11.11	...	11.45	...	12.19	...	12.53	...	13.27	...	14.01
...	...	...	...	...	7.55	8.50	...	9.40	...	10.05	...	10.39	...	11.13	...	11.47	...	12.21	...	12.55	...	13.29	...	14.03
...	...	...	...	...	7.57	8.52	...	9.42	...	10.07	...	10.41	...	11.15	...	11.49	...	12.23	...	12.57	...	13.31	...	14.05
...	...	...	...	...	7.59	8.54	...	9.44	...	10.09	...	10.43	...	11.17	...	11.51	...	12.25	...	13.00	...	13.34	...	14.08
...	...	...	...	...	8.01	8.56	...	9.46	...	10.11	...	10.45	...	11.19	...	11.53	...	12.27	...	13.01	...	13.35	...	14.10
...	...	...	...	...	8.03	8.58	...	9.48	...	10.13	...	10.47	...	11.21	...	11.55	...	12.29	...	13.03	...	13.37	...	14.12
...	...	...	...	...	8.05	9.00	...	9.50	...	10.15	...	10.49	...	11.23	...	11.57	...	12.31	...	13.05	...	13.39	...	14.14
...	...	...	...	...	8.07	9.02	...	9.52	...	10.17	...	10.51	...	11.25	...	12.00	...	12.34	...	13.08	...	13.42	...	14.16
...	...	...	...	...	8.09	9.04	...	9.54	...	10.19	...	10.53	...	11.27	...	12.02	...	12.36	...	13.10	...	13.44	...	14.18
...	...	...	...	...	8.11	9.06	...	9.56	...	10.21	...	10.55	...	11.29	...	12.04	...	12.38	...	13.12	...	13.46	...	14.20
...	...	...	...	...	8.13	9.08	...	9.58	...	10.23	...	10.57	...	11.31	...	12.06	...	12.40	...	13.14	...	13.48	...	14.22
...	...	...	...	...	8.15	9.10	...	10.00	...	10.25	...	10.59	...	11.33	...	12.08	...	12.42	...	13.16	...	13.50	...	14.24
...	...	...	...	...	8.17	9.12	...	10.02	...	10.27	...	11.01	...	11.35	...	12.10	...	12.44	...	13.18	...	13.52	...	14.26
...	...	...	...	...	8.19	9.14	...	10.04	...	10.29	...	11.03	...	11.37	...	12.12	...	12.46	...	13.20	...	13.54	...	14.28
...	...	...	...	...	8.21	9.16	...	10.06	...	10.31	...	11.05	...	11.39	...	12.14	...	12.48	...	13.22	...	13.56	...	14.30
...	...	...	...	...	8.23	9.18	...	10.08	...	10.33	...	11.07	...	11.41	...	12.16	...	12.50	...	13.24	...	13.58	...	14.32
...	...	...	...	...	8.25	9.20	...	10.10	...	10.35	...	11.09	...	11.43	...	12.18	...	12.52	...	13.26	...	14.00	...	14.34
...	...	...	...	...	8.27	9.22	...	10.12	...	10.37	...	11.11	...	11.45	...	12.20	...	12.54	...	13.28	...	14.02	...	14.36
...	...	...	...	...	8.29	9.24	...	10.14	...	10.39	...	11.13	...	11.47	...	12.22	...	12.56	...	13.30	...	14.04	...	14.38
...	...	...	...	...	8.31	9.26	...	10.16	...	10.41	...	11.15	...	11.49	...	12.24	...	12.58	...	13.32	...	14.06	...	14.40
...	...	...	...	...	8.33	9.28	...	10.18	...	10.43	...	11.17	...	11.51	...	12.26	...	13.00	...	13.34	...	14.08	...	14.42
...	...	...	...	...	8.35	9.30	...	10.20	...	10.45	...	11.19	...	11.53	...	12.28	...	13.02	...	13.36	...	14.10	...	14.44
...	...	...	...	...	8.37	9.32	...	10.22	...	10.47	...	11.21	...	11.55	...	12.30	...	13.04	...	13.38	...	14.12	...	14.46
...	...	...	...	...	8.39	9.34	...	10.24	...	10.49	...	11.23	...	11.57	...	12.32	...	13.06	...	13.40	...	14.14	...	14.48
...	...	...	...	...	8.41	9.36	...	10.26	...	10.51	...	11.25	...	11.59	...	12.34	...	13.08	...	13.42	...	14.16	...	14.50
...	...	...	...	...	8.43	9.38	...	10.28	...	10.53	...	11.27	...	12.01	...	12.36	...	13.10	...	13.44	...	14.18	...	14.52
...	...	...	...	...	8.45	9.40	...	10.30	...	10.55	...	11.29	...	12.03	...	12.38	...	13.12	...	13.46	...	14.20	...	14.54
...	...	...	...	...	8.47	9.42	...	10.32	...	10.57	...	11.31	...	12.05	...	12.40	...	13.14	...	13.48	...	14.22	...	14.56
...	...	...	...	...	8.49	9.44	...	10.34	...	10.59	...	11.33	...	12.07	...	12.42	...	13.16	...	13.50	...	14.24	...	14.58
...	...	...	...	...	8.51	9.46	...	10.36	...	11.01	...	11.35	...	12.09	...	12.44	...	13.18	...	13.52	...	14.26	...	15.00
...	...	...	...	...	8.53	9.48	...	10.38	...	11.03	...	11.37	...	12.11	...	12.46	...	13.20	...	13.54	...	14.28	...	15.02
...	...	...	...	...	8.55	9.50	...	10.40	...	11.05	...	11.39	...	12.13	...	12.48	...	13.22	...	13.56	...	14.30	...	15.04
...	...	...	...	...	8.57	9.52	...	10.42	...	11.07	...	11.41	...	12.15	...	12.50	...	13.24	...	13.58	...	14.32	...	15.06
...	...	...	...	...	8.59	9.54																		







**BARGE-PINEROLO**

Prze	L. c.	518	1530	Km	Colvazzese - Barge	900	1940	...
...	...	535	1590	10	Barge	840	1920	...
...	...	550	1625	15	Brichemonte	820	1905	...
...	...	605	1640	23	S. Secondo	810	1850	...
...	...	615	1640	27	PineroLO	800	1840	...

**NON-PANCALIERI**

Prze	L. c.	735	1765	Km	Ricca - Savigliano	700	1755	...
...	...	750	1810	10	Non Staz. (Piem.)	620	1720	...
...	...	800	1825	15	Castagnole (Monte)	620	1720	...
...	...	825	1840	14	Pancalieri	618	1650	...

**HACELLO-PINEROLO**

(15 settembre 1945)

Prze	L. c.	600	1250	1530	Km	Martina - PineroLO	830	1845	1910
...	...	612	1242	1642	10	Hacello	818	1733	1840
...	...	530	1360	1700	0	PineroLO	800	1361	1839

**SAVIGLIANO-SALUZZO**

Prze	L. c.	730	1850	Km	Ricca - Savigliano	1200	1945	...
...	...	800	1900	13	Saluzzo	1130	1915	...

**LEVALDIGI-GENOLA-SAVIGLIANO**

Prze	L. c.	615	1910	Km	Ricca - Savigliano	1210	1910	...
...	...	630	1915	15	Genola	1150	1850	...
...	...	655	1940	12	Savigliano	1130	1830	...

Esistono i mercoledì. - Al giovedì a sabato ritardo di un ora.

**SALUZZO-REVELLO-PAESANA**

(2 novembre 1945)

Prze	L. c.	725	1530	Km	Soc. An. Autol. Piem.	700	1140	...
...	...	737	1547	10	Saluzzo	641	1130	...
...	...	800	1610	13	Revello	620	1120	...
...	...	808	1618	16	Sanfronte	611	1100	...
...	...	...	...	20	Monfina	...	...	...
...	...	...	...	21	Pasadena	...	...	...
...	...	...	...	22	Paesana (S. Maria)	...	...	...

**CUNEO-BOVES-FONTANELLE**

Prze	L. c.	1145	1800	Km	Soc. An. Auto. Benaso	805	...	...
...	...	1200	1810	3	Cuneo Staz. (S2)	750	...	...
...	...	1204	1815	6	Mellana	746	...	...
...	...	1210	1820	8	S. Anna	739	...	...
...	...	1212	1825	9	Fontanelle (Oss.)	730	...	...
...	...	...	...	13	Fontanelle (Oss.)	730	...	...

**CHIUSA PESIO-MONDOVI**

Prze	L. c.	650	1330	Km	Ricco Paveselli	1155	1850	...
...	...	750	1345	5	Chiusa Pesio	1140	1840	...
...	...	710	1365	7	Roccaforte	1130	1830	...
...	...	725	1410	11	Villanova (Mondovi)	1116	1816	...
...	...	741	1425	18	Mondovi (Oss. TTT)	1100	1800	...

**PRADLEV-CUNEO**

Prze	L. c.	640	1330	Km	Soc. An. Benaso - Savigliano	1330	...	...
...	...	647	1335	3	Pradlev	1219	...	...
...	...	650	1340	5	Monterosso	1209	...	...
...	...	658	1345	13	Caraglio	1245	...	...
...	...	659	1345	18	Carasca	1235	...	...
...	...	659	1345	25	Bivio Vinolo	1227	...	...
...	...	730	1345	29	Cuneo (Piazza Anle.)	1155	...	...

**SAVIGLIANO-MARENE**

Prze	L. c.	1200	1730	Km	Ricca - Savigliano	1200	1820	...
...	...	1200	1730	0	Savigliano	750	1820	...
...	...	...	...	7	Marene	730	1800	...

Al lunedì, martedì e sabato parte alle 600. - Al lunedì e sabato parte alle 1630.

**VENASCA-SAMPEIRE-CASTELDELFINO**

Prze	L. c.	2000	1930	Km	Soc. An. Autolinee Piemontesi	1915	...	...
...	...	2000	1930	0	Venasca	519	...	...
...	...	2005	1935	3	Mella	519	...	...
...	...	2100	1940	12	Frasino	506	...	...
...	...	2130	1945	13	Sampere	495	...	...
...	...	2145	1950	15	Villir	484	...	...
...	...	2212	1955	30	Casteldelfino	460	...	...

**PIOZZO-CARRÙ-FOSSANO**

(10 novembre 1945)

Prze	L. c.	540	1445	Km	Boita Balotista	930	2000	...
...	...	602	1507	0	Piozzo	919	1946	...
...	...	621	1528	15	Quindrio Molini	890	1920	...
...	...	640	1550	25	Fossano Staz. F. S. p.	825	1885	...

**LEVALDIGI-FOSSANO**

Prze	L. c.	630	1890	Km	Ricca - Savigliano	1130	...	...
...	...	630	1890	0	Fossano	1130	...	...

**FRABOSA SOPRANA-MONDOVI**

Prze	L. c.	600	1400	Km	Bailegio Pietro	1216	1916	...
...	...	612	1410	0	Frabosa Soprana	1150	1850	...
...	...	700	1500	18	Mondovì Staz. (Riv. TTT)	1100	1820	...

**FOSSANO-BUSCA**

Prze	L. c.	2015	1800	Km	Genetto Emilio e Fiali - Fossano	530	...	...
...	...	2040	1810	10	Fossano St. (S2, TTT)	505	...	...
...	...	2055	1815	16	Villafalletto (Piazza)	447	...	...
...	...	2118	1825	23	Busca (Piazza)	420	...	...

**CUNEO-CARRÙ-FARIGLIANO**

Prze	L. c.	1100	1800	Km	S.A.A.R. - Cuneo	813	1510	...
...	...	1112	1812	3	Cuneo (Municipio)	804	1499	...
...	...	1123	1823	12	Margarita	787	1445	...
...	...	1129	1829	18	Morozzo	748	1440	...
...	...	1135	1835	18	Crava	743	1434	...
...	...	1140	1845	22	Zucchi	730	1427	...
...	...	1150	1840	24	Magliana S. Giuseppe	727	1417	...
...	...	1210	1905	37	Carrù	700	1400	...
...	...	1910	1905	37	Farigliano	650	...	...

**S. MICHELE-PAMPARATO**

Prze	L. c.	1130	1800	Km	Brno - S. Michele	745	1749	...
...	...	1146	1810	3	S. Michele	733	1735	...
...	...	1155	1825	6	Mondolì	720	1720	...
...	...	1215	1845	12	Roburati	700	1700	...
...	...	1245	1895	18	Serra	640	1640	...
...	...	1250	1920	18	Pamparato	620	1620	...

**BRA-FOSSANO**

Prze	L. c.	630	1930	Km	Emilio Gusato Figli-Fossano	1200	1915	...
...	...	650	1950	3	Br. Staz. (Tos. TTT)	615	1855	...
...	...	715	2015	23	Fossano (S2, TTT)	530	1835	...

**VIOLA-CEVA**

Prze	L. c.	630	1650	Km	Brno - S. Michele	1200	1915	...
...	...	700	1630	3	Viola	1190	1850	...
...	...	720	1675	17	Mombaglio	1130	1830	...
...	...	745	1725	0	Ceva	1100	1820	...

**ORMEA-CEVA**

(1 novembre 1945)

Prze	L. c.	650	1330	Km	Musso avy. Carlo	1260	1930	...
...	...	630	1340	4	Ormea	1240	1920	...
...	...	640	1350	9	Trapa	1140	1910	...
...	...	655	1425	15	Garosio	1135	1905	...
...	...	705	1415	19	Priola	1110	1845	...
...	...	710	1420	23	Piavetta	1110	1840	...
...	...	725	1430	27	Bassano	1100	1830	...
...	...	800	1440	32	Nucetto	1090	1820	...
...	...	850	1500	41	Ceva	1030	1850	...

**FOSSANO-CUNEO**

Prze	L. c.	715	1890	Km	Emilio Gusato e Fiali	1890	...	...
...	...	740	1910	10	Murazzo	1845	...	...
...	...	759	1915	17	Ronchi	1740	...	...
...	...	815	1930	24	Cuneo	1735	...	...

**CUNEO-DRONERO-ACCEGLIO**

Prze	L. c.	1740	1800	Km	Soc. Benese	730	...	...
...	...	1742	1800	0	Cuneo	657	...	...
...	...	1758	1810	19	Bivio Vinolo	635	...	...
...	...	1805	1810	20	Caraglio	625	...	...
...	...	1810	1810	23	Dronero St. (M. TTT)	622	...	...
...	...	1830	1810	25	Dagliano Macra	557	...	...
...	...	1838	1810	25	Caraglio	547	...	...
...	...	1913	1810	24	Stroppo	532	...	...
...	...	1918	1810	24	Vallone Elva	526	...	...
...	...	1934	1810	30	Pranzo Inferiore	518	...	...
...	...	1931	1810	31	Pranzo Superiore	514	...	...
...	...	1934	1810	37	Maddalena	510	...	...
...	...	1942	1810	37	Acceglia	500	...	...





**MASIO-ALESSANDRIA**

☉ Solo alla domenica.

Prez. L. c.	7,00	13,30	...	km	Aviovis Luigi	12,20	19,20	...
...	7,00	13,40	...	☉	Masio	12,20	19,10	...
...	7,20	13,50	...	☉	Castel Reaboue	12,00	19,00	...
...	7,30	14,00	13,15	...	7 Oviglio	12,00	19,00	...
...	7,35	14,05	13,20	...	12 Villa del Foro	11,50	18,50	19,20
...	7,50	14,20	13,35	...	23 Alessandria	11,40	18,40	19,15
...	7,50	14,20	13,50	...	23 Alessandria	11,40	18,20	19,15

**GOVONE-ASTI**

Prez. L. c.	7,00	14,00	...	km	Saracco Luigi e Nibot	12,20	19,20	...
...	7,10	14,10	...	☉	Govone	12,20	19,20	...
...	7,25	14,25	...	☉	Mirinda Alfieri	11,40	18,40	...
...	7,45	14,45	...	11	Revigliacco	11,45	18,45	...
...	8,00	15,00	...	15	Asti	11,30	18,30	...

☉ Sospeso ai giovedì e domenica.

**CORTEMILIA-ALBA**

(☉ gennaio 1945)

Prez. L. c.	6,30	12,00	...	km	Giulio Dom. - Cortemilia	12,30	18,00	...
...	6,30	12,00	...	☉	Cortemilia	12,00	17,30	...
...	6,53	12,23	...	☉	Castino	11,51	17,21	...
...	7,11	12,33	...	14	Boroncole	11,51	17,21	...
...	7,25	12,43	...	18	Boncinello	11,38	17,09	...
...	7,35	12,53	...	23	Rodole	11,18	16,48	...
...	7,55	13,13	...	26	Duino Roca	11,15	16,45	...
...	8,05	13,23	...	31	Alba (119)	11,00	16,00	...

☉ Al venerdì e sabato. ☉ Sospeso ai venerdì. ☉ Sospeso ai giovedì e venerdì. ☉ Al giovedì, venerdì e sabato.

**CORTEMILIA-ACQUI**

(☉ dicembre 1945)

Prez. L. c.	4,40	6,30	...	km	Giulio Dom. - Cortemilia	13,27	15,57	...
...	4,40	6,30	...	☉	Cortemilia	13,15	15,45	...
...	4,50	6,40	...	5	Perletto Ponte	13,00	15,30	...
...	5,00	6,50	...	9	Vesime	12,51	15,21	...
...	5,10	7,00	...	12	Cesalio	12,51	15,21	...
...	5,15	7,05	...	15	Lozzolo	12,42	15,12	...
...	5,20	7,10	...	18	Bubbio	12,30	15,00	...
...	5,25	7,15	...	22	Monastero Bor.	12,10	14,40	...
...	5,30	7,20	...	26	Stazzano (119)	12,00	14,30	...
...	5,35	7,25	...	30	Acqui (119, 129)	11,30	13,00	...

☉ Solo ai martedì e giovedì di sera ad Acqui.

**CASALE-CASORZO**

Prez. L. c.	12,00	18,20	...	km	Moretto Evasio	7,45	15,45	...
...	12,10	18,30	...	☉	Casale Monferrato	7,35	15,35	...
...	12,20	18,40	...	15	Castiglione Staz.	7,25	15,25	...
...	12,30	18,50	...	4	Pozzo S. Evasio	6,55	14,55	...
...	12,40	19,00	...	15	Alba	6,45	14,45	...
...	12,50	19,10	...	20	Ottiglio	6,30	14,30	...
...	13,00	19,20	...	24	Casorzo	6,30	14,30	...

**CALOSSO-COSTIGLIONE D'ASTI-ASTI**

Prez. L. c.	7,00	14,00	...	km	Franchini Giuseppe	12,45	19,45	...
...	7,10	14,10	...	☉	Calosso	12,20	19,20	...
...	7,20	14,20	...	18	Costigliole Staz.	12,10	19,10	...
...	7,30	14,30	...	21	S. Marzanno	12,10	19,10	...
...	7,40	14,40	...	25	Asti	12,00	19,00	...

☉ Al lunedì, mercoledì e sabato.

**CASTELNUOVO D. BOCCO-VILLANOVA**

Eredi Vigo Vinemio fu Giovanni (22 novembre 1945)

Prez. L. c.	5,00	15,40	...	km	Castelnuovo D. Bosco	7,45	15,15	...
...	6,00	16,50	...	☉	Buttuniga d'Asti	7,35	15,05	...
...	6,25	16,25	...	11	Villanova d'Asti	7,15	14,40	...

**CORTEMILIA-SALICETO-MILLESIMO**

(☉ dicembre 1945)

Prez. L. c.	5,50	11,00	...	km	Giulio Dom. - Cortemilia	13,20	18,00	...
...	5,50	11,00	...	☉	Cortemilia	13,20	18,00	...
...	5,70	11,20	...	15	Grazzano	12,48	17,28	...
...	5,90	11,40	...	22	Moncalio	12,25	17,05	...
...	5,90	11,40	...	30	Saliceto (abitato)	12,02	16,82	...
...	6,30	11,80	...	32	Saliceto St. (100, 111)	11,58	16,78	...
...	6,30	11,80	...	37	Cungio	11,45	16,65	...
...	6,80	12,30	...	39	Bormida	11,39	16,59	...
...	10,00	15,50	...	42	Millesimo	11,30	16,50	...

**ASTI-CANELLI-BUBBIO-CORTEMILIA**

Giulio Domenico - Cortemilia (☉ dicembre 1945)

Prez. L. c.	17,00	17,00	...	km	Asti	15,71	7,21	...
...	17,23	17,23	...	12	Vigliano	15,60	7,10	...
...	17,29	17,29	...	14	Monterosso	15,52	7,02	...
...	17,40	17,40	...	18	Arletino d'Asti	15,27	6,77	...
...	18,00	18,00	...	15	Caselli	15,00	6,50	...
...	18,17	18,17	...	34	Cassinascio	15,00	6,50	...
...	18,30	18,30	...	39	Bubbio	15,00	6,50	...
...	19,00	19,00	...	41	Vesime	15,15	6,65	...
...	19,27	19,27	...	43	Cortemilia	15,00	6,50	...

☉ Solo ai mercoledì e venerdì. ☉ Sospeso alla domenica.

**NIELLA BELBO-PONTE BELBO-ALBA**

Al lunedì, mercoledì, giovedì e sabato. (☉ dicembre 1945)

Prez. L. c.	5,00	6,00	...	km	Niella Belbo	18,06	17,06	...
...	5,18	6,18	...	8	Pesio	17,48	16,48	...
...	5,30	6,30	...	10	Gravanzano	17,26	16,26	...
...	5,44	6,44	...	14	Ponte Belbo	17,23	16,23	...
...	6,41	7,41	...	35	Alba	16,50	15,50	...

**CASALE-OTTIGLIO-GRAZZANO**

Prez. L. c.	12,00	18,30	...	km	Moretto Evasio	7,45	15,30	...
...	12,10	18,40	...	☉	Casale Monf.	7,35	15,20	...
...	12,20	18,50	...	7	Terruggia	7,25	15,10	...
...	12,33	19,03	...	11	Rovignano (biol.)	7,13	14,58	...
...	12,35	19,05	...	12	Cellamonte (biol.)	7,10	14,55	...
...	12,45	19,15	...	18	Graissano	6,95	14,44	...
...	12,55	19,25	...	19	Orivolo	6,80	14,35	...
...	13,05	19,35	...	23	Ottiglio	6,40	14,25	...
...	13,15	19,45	...	26	Grazzano Monf.	6,30	14,15	...

**VISCHE-CALUSO**

(☉ 10 ottobre 1945)

Prez. L. c.	5,00	6,00	...	km	Gamba Gi. - Vische	18,10	17,10	...
...	5,10	6,10	...	☉	Caluso	17,50	16,50	...
...	5,15	6,15	...	8	Caluso (P. Sordani)	17,45	16,45	...

**AGLIE-OZEGNA**

(☉ dicembre 1945)

Prez. L. c.	6,15	16,25	...	km	Perullo Dom. - Aglie	9,40	20,25	...
...	6,25	16,35	...	☉	Ozegna	9,25	20,10	...

**ASTI-MONTALDO**

Prez. L. c.	11,35	18,50	...	km	Franchini-Gastiglione d'A.	7,25	14,40	...
...	11,35	18,50	...	☉	Asti	7,05	14,20	...
...	11,50	19,00	...	9	Azzano d'Asti	6,50	14,10	...
...	12,05	19,15	...	11	Rocca d'Arzo	6,45	14,00	...
...	12,18	19,19	...	14	Caterina	6,30	13,45	...
...	12,30	19,30	...	19	Montaldo Scarampio	6,30	13,45	...

☉ Al mercoledì e sabato.

**COCCONATO-STAZIONE**

Milanesio Oreste (☉ 4). Partenze da Cocconato per la Stazione (114) alle 7,20, 16,50, e dalla Stazione per Cocconato alle 9,30, 19,05.

**S. GERMANO-CASALE MONF. e CASALE M. BALZOLA e NUOVO OSPEDALE**

Prez. L. c.	8,25	16,50	13,35	18,30	...	km	S. Germano M.	8,17	16,00	12,27	18,28
...	8,37	17,00	13,47	18,40	...	☉	Casale Monferrato	8,09	16,30	12,15	18,15

Prez. L. c.	7,00	11,00	14,00	17,00	...	km	Casale Monferrato	7,27	12,07	14,07	18,11
...	7,08	11,08	14,08	17,08	...	☉	Casale Monferrato	7,11	12,01	14,01	18,05
...	7,15	11,25	14,15	17,25	...	9	Casale Popolo (Chiusi) R.	7,45	11,52	14,42	17,56
...	7,26	11,36	14,26	17,36	...	9	Balzola (Chiesa)	7,30	11,41	14,31	17,45

Vanno inoltre partenze dal Nuovo Ospedale per Piazza Carlo Alberto alle 8,50, 9,05, 9,15, 10,45, 11,30, 12,10, 12,00, 19,05, 19,30, 19,40, 19,50, 20,00, 20,10, 20,20, 20,30, 20,40, 20,50, 21,00, 21,10, 21,20, 21,30, 21,40, 21,50, 22,00, 22,10, 22,20, 22,30, 22,40, 22,50, 23,00, 23,10, 23,20, 23,30, 23,40, 23,50, 24,00, 24,10, 24,20, 24,30, 24,40, 24,50, 25,00, 25,10, 25,20, 25,30, 25,40, 25,50, 26,00, 26,10, 26,20, 26,30, 26,40, 26,50, 27,00, 27,10, 27,20, 27,30, 27,40, 27,50, 28,00, 28,10, 28,20, 28,30, 28,40, 28,50, 29,00, 29,10, 29,20, 29,30, 29,40, 29,50, 30,00, 30,10, 30,20, 30,30, 30,40, 30,50, 31,00, 31,10, 31,20, 31,30, 31,40, 31,50, 32,00, 32,10, 32,20, 32,30, 32,40, 32,50, 33,00, 33,10, 33,20, 33,30, 33,40, 33,50, 34,00, 34,10, 34,20, 34,30, 34,40, 34,50, 35,00, 35,10, 35,20, 35,30, 35,40, 35,50, 36,00, 36,10, 36,20, 36,30, 36,40, 36,50, 37,00, 37,10, 37,20, 37,30, 37,40, 37,50, 38,00, 38,10, 38,20, 38,30, 38,40, 38,50, 39,00, 39,10, 39,20, 39,30, 39,40, 39,50, 40,00, 40,10, 40,20, 40,30, 40,40, 40,50, 41,00, 41,10, 41,20, 41,30, 41,40, 41,50, 42,00, 42,10, 42,20, 42,30, 42,40, 42,50, 43,00, 43,10, 43,20, 43,30, 43,40, 43,50, 44,00, 44,10, 44,20, 44,30, 44,40, 44,50, 45,00, 45,10, 45,20, 45,30, 45,40, 45,50, 46,00, 46,10, 46,20, 46,30, 46,40, 46,50, 47,00, 47,10, 47,20, 47,30, 47,40, 47,50, 48,00, 48,10, 48,20, 48,30, 48,40, 48,50, 49,00, 49,10, 49,20, 49,30, 49,40, 49,50, 50,00, 50,10, 50,20, 50,30, 50,40, 50,50, 51,00, 51,10, 51,20, 51,30, 51,40, 51,50, 52,00, 52,10, 52,20, 52,30, 52,40, 52,50, 53,00, 53,10, 53,20, 53,30, 53,40, 53,50, 54,00, 54,10, 54,20, 54,30, 54,40, 54,50, 55,00, 55,10, 55,20, 55,30, 55,40, 55,50, 56,00, 56,10, 56,20, 56,30, 56,40, 56,50,





CALIZZANO-CENGIO		(1 ottobre 1945)	
Prez. L. 6.	600	km S.T.E.S. - Savona	845
906	700	4 Calizzano	745
6100	700	24 Millesimo	745
5800	700	27 Bormida	740
7390	700	29 Cengio (104. 117)	1750

CROCEFIESCHI-BUSALLA		(1 novembre 1945)	
Prez. L. 6.	600	km Desio, Carloso e Filio	1910
2000	600	2 Crocefieschi	1830
7100	600	4 Camarzese	1830
7100	600	8 Sarisola	1830
7100	600	11 Busalla St. (50)	1830

TORRIGLIA-BUSALLA			
Prez. L. 6.	...	km Cagna Bancharo	...
...	...	3 Torriglia	...
...	...	3 Faccia di Carlo	...
...	...	14 Cromis	...
301	800	18 Montosio	1925
1700	800	22 Casella Staz. (60)	1905
7300	800	25 Busalla	1830

BUSALLA-PONTEDICIMO		(1 dicembre 1945)	
Prez. L. 6.	500	km Fr.lli Lenti - Gosvò	1900
000	500	3 Piano dei Giovi	1900
700	500	11 Pianca St. (58, 6)	1900
900	500	13 Pontedecimo	1900

BROMIA-CASELLA-BOLZANETO		(15 ottobre 1945)	
Prez. L. 6.	540	km Cusny Bancharo	900
1200	540	2 Bromia	850
1200	540	2 Montosio	845
1500	540	6 Avasio	845
2000	540	9 Castella	840
7000	540	12 Ponte di Savignone	805
7000	540	15 Bolzaneto	815
3500	540	23 Bolzaneto	745

SASSELLO-VARAZZE		(1 ottobre 1945)	
Prez. L. 6.	620	km S.T.E.S. - Savona	1110
2100	620	2 Sassello (rimessa)	1050
3400	620	7 Giovo Ligure	1050
5100	620	11 Stella S. Giulia	1030
7800	620	16 Stella S. Martino	1030
7800	620	21 Varazze St. (61)	1070

SAVONA-ALTARE-CAIRO MONTENOTTE			
Prez. L. 6.	1800	km Siano e Astegno	750
1200	1800	2 Savona	730
2200	1800	15 Altare	700
3300	1800	7 Montenotte	690
3300	1800	22 S. Giuseppe	680
3800	1800	25 Cairo Montenotte	630

S. GIUSEPPE DI CAIRO MONT. -CORTEMILIA		(1 settembre 1945)	
Prez. L. 6.	1500	km S. Giuseppe Staz.	800
2500	1500	3 Cairo Montenotte	720
3800	1500	10 Carretto	700
4800	1500	13 Valle Gottasecca	645
6000	1500	22 Scialotta Uzzone	625
6000	1500	25 Castellina Uzzone	625
7300	1500	29 Pezzo	600
1500	1500	34 Cortemilia	500

SASSELLO-ACQUI		(1 ottobre 1945)	
Prez. L. 6.	700	km S.T.E.S. - Savona	1740
700	700	2 Sassello	1630
7800	700	10 Carisio	1610
9600	700	32 Acqui	1600

VOLTAGGIO-CARROSSO-GAVI		(8 ottobre 1945)	
Prez. L. 6.	840	km Voltaaggio	1700
1500	840	3 Carrossio	1745
3000	840	10 Gavi	1730

VOLTAGGIO-BUSALLA		(12 novembre 1945)	
Prez. L. 6.	800	km Fr.lli Busio di Paolo	1910
700	800	2 Voltaaggio	1890
1000	800	3 Castiglione	1890
1000	800	14 Busalla (50)	1830

PIEVE DI TEO-MENDATICA			
Prez. L. 6.	1900	km Van. Ripa e C.	740
2000	1900	12 Mendatica	700

ROSSIGLIONE-OLSA		(15 ottobre 1945)	
Prez. L. 6.	820	km Fr.lli Zaninetta	1715
4100	820	2 Rossiglione	1645
6800	820	19 Olsa	1615
7200	820	23 Olsa	1600

Al lunedì, giovedì e sabato. — Al sabato, — Al lunedì, giovedì, sabato e domenica.

ALPICELLA-VARAZZE		(15 ottobre 1945)	
Prez. L. 6.	600	km Rutto Pietro	1230
1300	600	2 Alpicella	1200
2500	600	4 Pero	1180
2500	600	9 Varazze	1140

BARDINETO-BIVIO BAREASSI-ALBENGA		(1 ottobre 1945)	
Prez. L. 6.	530	km Bardinetto	1910
3200	530	14 Scavigliano	1830
4800	530	14 Castelvecchio A. B.	1820
5000	530	16 Bivio Bareassi	1810
5800	530	20 Zucarello	1800
6400	530	25 Albenza	1770

GARESSIO-ALBENGA		(20 novembre 1945)	
Prez. L. 6.	600	km Morzone Giovi e Figli	1905
6300	600	2 Garesio	1825
6300	600	21 Eri	1775
6300	600	23 Bivio Bareassi	1715
6100	600	27 Zucarello	1705
9000	600	33 Martino St.	1645
17500	600	42 O. S. Albenga (61)	1619

MARTINA-SAVONA			
Prez. L. 6.	700	km Fr.lli Zaninetta	1810
2100	700	18 Sassello	1745
4800	700	32 Stella	1705
6000	700	40 Albenza	1640
6100	700	43 Savona (P. Dard)	1630

VOLTRI-AQUASANTA		(1 novembre 1945)	
Prez. L. 6.	1500	km Parodi e Dario	1705
1200	1500	5 Voltri	1645

VOLTRI-MASONE		(1 novembre 1945)	
Prez. L. 6.	640	km Parodi e Dario	810
1000	640	3 Voltri	730
2000	640	4 Mole Staz. (100)	750
500	640	10 Masone	640

MASONE-CAMPOLIGURE STAZIONI		(15 ottobre 1945)	
Prez. L. 6.	520	km Pastorino G. - Masone	1840
1000	520	17 Masone	1830
1000	520	19 Campoligure Staz.	1830
1000	520	23 Campoligure Staz.	1830

VOLTRI-FABBRICHE-FIORINO		(1 novembre 1945)	
Prez. L. 6.	730	km Parodi e Dario	830
700	730	2 Voltri	830
1000	730	5 Fabbriche	810
1200	730	10 Fiorino	810

SAVONA-SANTURIO		(1 ottobre 1945)	
Prez. L. 6.	800	km Savona	890
400	800	2 Savona	845
6000	800	3 Salite Madonna	840
1000	800	5 Ponte Livo	834
2000	800	7 Santuario	832
4000	800	11 Santuario	830

**ANDORA-STELLANELLO** (1 ottobre 1945)

km	Giuliano Pietra	744	1674
1030	1800	▲	Andora Star (62)
1042	1812	▲	2 Molino Nuovo
1120	1850	▲	2 Stellanello

**SAVONA-CELLE-VAZZESE** (1 ottobre 1945)

km	Briseno e Astengo - Altare	840	1440
1130	1730	▲	Savona
1132	1732	▲	3 Celli Varesse
1210	1810	▲	13 Varesse

**SAVONA-ELLERA-STELLA-S. BERNARDO** (5 ottobre 1945)

km	Briseno e Astengo - Altare	810	1410
1700	2300	▲	Savona
1720	2320	▲	17 Ellera
1750	2350	▲	10 Ellera
1810	2410	▲	16 Stella S. Giovanni
1840	2440	▲	20 Stella S. Bernardo

**SASSELLO-SAVONA** (1 ottobre 1945)

km	S. F. E.S. - Savona	810	1410
855	1330	▲	9 Sassello
747	1417	▲	16 Stella S. Giovanni
805	1440	▲	12 Albisola Superiore
820	1455	▲	27 Savona (P. Diaz)

**ROCCAGNATE-SAVONA** (1 ottobre 1945)

km	Soc. Trav. Savonesi	1125	1725
640	1300	▲	9 Roccaignate
700	1315	▲	14 Roccaignate
720	1335	▲	12 Carcare
725	1350	▲	17 Altare
750	1380	▲	24 Montemagno
800	1420	▲	13 Savona (P. Manzoni)

**QUILIANO-SAVONA** (1 ottobre 1945)

km	S.T.E.S. - Savona	1225	1830
710	1340	▲	9 Quiliano
737	1347	▲	3 Camporosso
745	1348	▲	1 Savona (P. Manzoni)

**OSIGLIA-MILLESIMO** (1 ottobre 1945)

km	Soc. Trav. Elettr. Savona	1840	2440
600	1100	▲	8 Oslia
630	1130	▲	16 Millesimo

**LOANO-TORRANO-BALESTRINO**

km	Panizza Giulio	740	1340
1200	1800	▲	6 Loano (61)
1210	1810	▲	2 Borghetto S. Sp.
1220	1820	▲	5 Torrano
1240	1840	▲	15 Balestrino

**BAGNASCO-LOANO**

km	Agripio Galisto	1930	2530
600	1200	▲	6 Bagnasco
640	1240	▲	14 Bivio Vaira-Barbassiera
630	1230	▲	13 Caragna
720	1320	▲	25 Bardinetto
810	1410	▲	44 Torano
810	1410	▲	56 Loano (61)

**BARDINETTO-VADO-SAVONA** (1 settembre 1945)

km	S.T.E.S. - Savona	1850	2450
595	1195	▲	6 Bardinetto
600	1200	▲	7 Calizzano
640	1240	▲	17 Melogno
710	1310	▲	29 Gora
730	1330	▲	33 Finse L. Marina
745	1345	▲	38 Varotoli
750	1350	▲	44 Sopotorno
806	1406	▲	48 Sorzano
815	1415	▲	51 Vado
825	1425	▲	56 Savona

**COGOLETO-PRATOZIANO-SCIARBORASCA** (1 ottobre 1945)

km	Soc. Trav. Elettr. Savonesi	1215	1815
615	730	▲	13 Cogoleto
700	815	▲	12 Pratoziano
800	1400	▲	5 Sciarborasca

**PARETO-SAVONA** (1 ottobre 1945)

km	Soc. L.ans. L.ett. Savonesi	1215	1815
600	1330	▲	6 Pareto
3400	6900	▲	11 Pontinvino
6000	725	▲	15 Giustina
7600	745	▲	14 Stella S. Giovanni
9500	1015	▲	10 Albisola Superiore
11600	1300	▲	15 Savona (P. Diaz)

**CASANOVA-LERONE-ALBENGA** (1 ottobre 1945)

km	Maurizio Serravalle	1845	2445
700	1400	▲	6 Casanova
800	1420	▲	3 Gardella
1500	1640	▲	10 Villanova d'Albenga
2040	1800	▲	15 S. Fedele
2040	1815	▲	11 Albenga (61)

**ALBENGA-LOANO-FINALE LIG.-SAVONA** (1 ottobre 1945)

km	Soc. Trav. Elettr. Savonesi	1740	2340
710	1310	▲	6 Albenga
710	1310	▲	12 Borsio Verzè
710	1310	▲	10 Borsio Verzè
710	1310	▲	30 Finale Ligure
710	1310	▲	1531
710	1310	▲	25 Varotoli
710	1310	▲	19 Noli
710	1310	▲	12 Sopotorno
710	1310	▲	1531
710	1310	▲	1531

**ALBENGA-PIEVE DI TECO** (1 settembre 1945)

km	Giuliano S. Languglia	900	1540
1090	1600	▲	6 Albenga S. (61)
1021	1621	▲	6 Arancio
1030	1630	▲	14 Ortovero
1042	1642	▲	14 Posti
1100	1700	▲	18 Ranzo
1112	1712	▲	22 Borghetto d'Arrosia
1124	1724	▲	23 Venastico
1140	1740	▲	23 Pieve di Tecco

**ONEGLIA-ORMEA**

km	Viani Nicola e C.	900	1500
1700	2300	▲	6 Oneglia
1845	2445	▲	2 Pieve di Tecco
2090	2690	▲	6 Ormea S. (61)

**ONEGLIA-BORGOMARO**

km	Viani Nicola e C.	900	1500
1800	2400	▲	6 Oneglia (61)
2000	2600	▲	6 Borgomaro

**CARPASIO-ARMA DI TAGGIA** (15 settembre 1945)

km	A. Lantra e C.	1900	2500
700	1300	▲	6 Carpasio
740	1340	▲	7 Monsato (Città)
840	1440	▲	18 Taggia (61)
900	1500	▲	22 Arma di T.S. (61)

**TRIORA-ARMA DI TAGGIA** (30 settembre 1945)

km	A. Lantra e C.	1200	1800
700	1400	▲	6 Triora
730	1330	▲	11 Molini di Triora
815	1515	▲	17 Monsato
830	1530	▲	27 Taggia (61)
900	1600	▲	31 Arma di Taggia S. (61)

**ALBENGA-MARTINETTO-ALTO** (1 ottobre 1945)

km	Morino Gio. e Filii	900	1500
1530	2130	▲	6 Albenga (61)
1530	2130	▲	6 Lecca
1700	2300	▲	6 Martinetto
1730	2330	▲	17 Nasino
1830	2430	▲	6 Alto

**CIPRESSA-IMPERIA (P. M.)** (1 ottobre 1945)

km	F.lli Gioia - Pietrabruna	1835	2435
700	1300	▲	6 Cipressa
710	1310	▲	21 Impeccabile Gioia
735	1335	▲	1 Impugnata (Passy)
740	1340	▲	6 S. Lorenzo Cipressa
800	1400	▲	11 Imperia (P. M.)

**MALLARE-ALTARE** (1 ottobre 1945)

km	Mallari G. - Mallare	1310	1910
530	1130	▲	6 Mallare
710	1310	▲	6 Altare

**PIETRABRUNA-IMPERIA** (1 ottobre 1945)

km	F.lli Gioia	1230	1830
730	1330	▲	6 Pietrabruna
810	1410	▲	10 L. Lorenzo Cipressa
815	1415	▲	11 S. Lorenzo Cipressa
830	1430	▲	16 Imperia (P. M.)

**VENTIMIGLIA-FERNALDO** (1 ottobre 1945)

km	Biamonti Abele	915	1515
1040	1640	▲	6 Ventimiglia
1100	1700	▲	3 Pian di Vallecrosia
1115	1715	▲	6 Vallecrosia
1220	1820	▲	7 S. Biagio della Cima
2200	2800	▲	9 Soldano
2200	2800	▲	12 Resone Manabò
2400	3000	▲	17 Fernaldo

OLIVETTA-VENTIMIGLIA (15 ottobre 1945)			
Prez	km	km	km
800	745	1260	10
1.000	745	1260	10
3000	810	1275	11
4500	830	1290	12

SEBORGIA-VENTIMIGLIA			
Prez	km	km	km
800	700	1130	10
1000	730	1160	11
2100	800	1230	12
2600	830	1260	13
2800	845	1275	14

SAN REMO-IMPERIA (15 settembre 1945)			
Prez	km	km	km
1.200	900	1400	15
1.400	920	1420	16
1.600	1000	1500	17
1.800	1010	1510	18
2.000	1015	1515	19
2.200	1020	1520	20

CALICE LIGURE-FINALE LIGURIA (1 ottobre 1945)			
Prez	km	km	km
800	1000	1500	15
1.000	1020	1520	16
1.200	1040	1540	17
1.400	1060	1560	18
1.600	1080	1580	19
1.800	1100	1600	20

IMPERIA-CIPRESSA-SAN REMO			
Prez	km	km	km
800	730	1160	10
1.500	750	1180	11
2.000	800	1230	12
2.800	830	1260	13
3.600	815	1245	14
5.000	830	1260	15

IMPERIA-ARMA DI TAGGIA-SAN REMO			
Prez	km	km	km
800	1400	2100	15
1.500	1420	2120	16
2.000	1430	2130	17
2.800	1435	2135	18
3.600	1445	2145	19
5.000	1500	2200	20

SESTRI PONENTE-BORZOLI ST.-VARAZZO (1 ottobre 1945)			
Prez	km	km	km
800	615	1020	10
1.000	630	1035	11
1.200	640	1045	12
1.400	650	1055	13
1.600	660	1065	14
1.800	670	1075	15

SESTRI PONENTE-CIMITERO (1 ottobre 1945)			
Prez	km	km	km
800	640	1045	10
1.000	660	1065	11
1.200	680	1085	12
1.400	700	1105	13
1.600	720	1125	14
1.800	740	1145	15

Partenze da Sestri Ponente per Cimitero alle 48.30, 1440 e viceversa alle 49.30, 1540.  
 • Solo giorni festivi. — • Ai giovedì e giorni festivi.  
 Prezzi: Sestri-Cimitero L. 1000; Cimitero-Sestri L. 500.

PRELA-IMPERIA (1 ottobre 1945)			
Prez	km	km	km
800	1300	2000	15
1.000	1340	2040	16
1.200	1380	2080	17
1.400	1415	2115	18

PONTES-LEGGI-VENTIMIGLIA-SAN REMO (15-11-1945)			
Prez	km	km	km
800	645	1050	10
1.000	700	1105	11
1.200	710	1115	12
1.400	720	1125	13
1.600	730	1135	14
1.800	740	1145	15

SAN RAMO (1 dicembre 1945)			
Prez	km	km	km
800	730	1160	10
1.000	745	1175	11
1.200	760	1190	12
1.400	775	1205	13
1.600	790	1220	14
1.800	805	1235	15

VALLEBONA-VENTIMIGLIA (1 dicembre 1945)			
Prez	km	km	km
800	800	1400	15
1.000	805	1405	16
1.200	810	1410	17
1.400	815	1415	18
1.600	820	1420	19
1.800	825	1425	20

CASTELVITTORIO-PIGNA-VENTIMIGLIA			
Prez	km	km	km
800	640	1040	10
1.000	660	1060	11
1.200	680	1080	12
1.400	700	1100	13
1.600	720	1120	14
1.800	740	1140	15

VENTIMIGLIA-GRIMALDI (diormiera)  
 S.A.T.I. — San Remo Prezzo corsa semplice L. 20.  
 Partenze da Ventimiglia per Grimaldi alle 9.15, 11.30.  
 Partenze da Grimaldi per Ventimiglia alle 5.45, 20.30.

SAN REMO-ALASSIO-SAVONA-GENOVA (15 ottobre 1945)			
Prez	km	km	km
800	1430	2130	15
1.000	1515	2215	16
1.200	1600	2300	17
1.400	1690	2390	18
1.600	1775	2475	19
1.800	1900	2600	20

GENOVA-ALASSIO-SAN REMO			
Prez	km	km	km
800	760	1260	10
1.000	840	1340	11
1.200	920	1420	12
1.400	1000	1500	13
1.600	1080	1580	14
1.800	1160	1660	15

GENOVA-QUINTO-CHIAVARI-PIAN DI FIEÑO (1 novembre 1945)			
Prez	km	km	km
800	1330	2030	15
1.000	1360	2060	16
1.200	1400	2100	17
1.400	1440	2140	18
1.600	1480	2180	19
1.800	1520	2220	20

GENOVA-S. MARGHERITA-RAPALLO (15 ottobre 1945)			
Prez	km	km	km
800	1130	1730	10
1.000	1245	1845	11
1.200	1360	1960	12
1.400	1475	2075	13
1.600	1590	2190	14
1.800	1705	2305	15

GENOVA-ROMA — Genova  
 Massimo Carella — Genova  
 Partenza da Genova (Piazza F. Morosini) alle 15.00 del mercoledì con arrivo a Roma alle 12.00 del giovedì.  
 Partenza da Roma (Via della Stamperia) alle 15.00 del sabato con arrivo a Genova alle 12.00 della domenica.  
 Prezzo corsa semplice L. 2200.

GATTORNA-NERVI-GENOVA QUINTO (15 ottobre 1945)			
Prez	km	km	km
800	625	1030	10
1.000	700	1105	11
1.200	780	1185	12
1.400	860	1265	13
1.600	940	1345	14
1.800	1020	1425	15

SARZANA-GENOVA NERVI (1 dicembre 1945)			
Prez	km	km	km
800	750	1200	10
1.000	760	1210	11
1.200	770	1220	12
1.400	780	1230	13
1.600	790	1240	14
1.800	800	1250	15

GENOVA-PAYIA-LIANO Comp. Intern. Carr. Letti e S.A.T.I. — Genova  
 Partenza da Genova (Largo Via Balbi) a 16.00  
 Partenza da Payia (Piazza Esedra) per Genova il lunedì alle 16.00.  
 Prezzo di corsa semplice L. 2.600.

GENOVA-ROMA (settimanale)  
 S.A.T.I. — Ventimiglia  
 Partenza da Genova (Largo Via Balbi) per Roma il sabato alle 14.00.  
 Partenza da Roma (Piazza Esedra) per Genova il lunedì alle 16.00.  
 Prezzo di corsa semplice L. 2.600.

**GENOVA-VIAREGGIO-FIRENZE**

km	S.A.T.I.	km	S.A.T.I.
800	2	Genova	1830
1330	3	Viareggio	1330
1440	4	115 La Spezia	2230
1630	5	175 Viareggio	1030
1830	6	275 Firenze	800

N.B. - Il tratto Viareggio-Firenze via Autostrada.  
 - Ai lunedì e giovedì. - Ai martedì e venerdì.  
 Precisi: Genova-Firenze L. 100. - Genova-Viareggio L. 600.  
 Genova-Lucca L. 780. - Genova-Montecatini L. 900.

**PORTOFINO-S. MARGHERITA-RAPALLO**  
 S.A.E.L.A. - S. Margherita Lig. (15 ottobre 1945)

Partenze da Portofino per S. Margherita Lig. e Rapallo  
 alle 5.30, 13.00, 15.10, 18.00 e da Rapallo per S. Margherita  
 Ligure e Portofino alle 8.30, 10.30, 14.00, 19.00.  
 Km. 9 - Prezzo L. 1500.

**CAMOGLI-GENOVA NERVI** (1 ottobre 1945)

km	Costa Felice - Ruta	km	Costa Felice - Ruta
630	9	Camogli	840
760	10	13 Genova Nervi	750

**S. ANDREA DI FOGGIA-GENOVA NERVI**  
 Costa Felice - Ruta (1 ottobre 1945)

km	S. Andrea di Foggia	km	S. Andrea di Foggia
550	5	18151	
800	13	5	18000
730	14	28	810

**VARESE L. NERVI-GENOVA BRIGNOLE**  
 S.A.T.I.A. - Sestri Levante (20 ottobre 1945)

km	Varese L.	km	Varese L.
630	3	1730	
750	4	1700	
850	5	1630	
950	6	1600	
1050	7	1540	
1150	8	1480	
1250	9	1420	
1350	10	1360	
1450	11	1300	
1550	12	1240	

Ai lunedì, mercoledì e venerdì. - Ai martedì, giovedì e sabato.

**CHIAYARI-GRAZIE-ROVERETO** (4 ottobre 1945)

km	Marcone Giov. P.	km	Marcone Giov. P.
1000	2	800	
1018	3	1418	
1030	4	1400	

**CHIAYARI-REPIA**

km	Santa Reppia	km	Santa Reppia
1630	9	865	
1710	10	730	
1725	11	700	
1730	12	650	
1740	13	600	
1750	14	550	
1760	15	500	
1770	16	450	
1780	17	400	
1790	18	350	
1800	19	300	
1810	20	250	
1820	21	200	
1830	22	150	
1840	23	100	
1850	24	50	

**PORTOFINO-S. MARGHERITA-GENOVA NERVI**  
 S.A.E.L.A. - S. Margherita Ligure (6 ottobre 1945)

km	Portofino	km	Portofino
630	13	1230	
700	13	1200	
800	14	1160	

Ai lunedì, mercoledì e venerdì. - Ai martedì, giovedì e sabato.

**LA SPEZIA-GENOVA** (15 ottobre 1945)

km	S.I.T.A. - Sestri Levante	km	S.I.T.A. - Sestri Levante
600	1	1800	
1500	2	1530	
3600	3	1300	

**RAPALLO-S. MARIA FOGGIA** (1 ottobre 1945)

km	Costa Felice - Ruta	km	Costa Felice - Ruta
1700	14	510	
1710	14	500	

**RIVA TRIGOSO-NERVI-GENOVA P.P.**  
 Spagnoli e C. - Sestri Levante (1 ottobre 1945)

km	Riva Trigoso	km	Riva Trigoso
545	5	1730	
600	10	1500	
615	10	1400	
700	15	1230	
950	20	850	
1200	25	500	
1500	30	100	

**BUSALLA-SAVIGNONE** (8 ottobre 1945)

km	Cuini Casale	km	Cuini Casale
800	18	650	
900	18	630	
915	18	610	
750	22	630	

**RIVA TRIGOSO-CHIAYARI**  
 Soc. An. Spagnoli e C. - Sestri Lvg. (10 novembre 1945)

km	Riva Trigoso	km	Riva Trigoso
720	13	1850	
740	12	1900	
750	12	1730	
800	12	1750	
810	12	1800	
820	12	1810	
830	12	1820	
840	12	1830	
850	12	1840	
860	12	1850	
870	12	1860	
880	12	1870	
890	12	1880	
900	12	1890	
910	12	1900	

**COLLE CAPRILE-GENOVA QUINTO** (10 ottobre 1945)

km	Scoleri e Sciutti	km	Scoleri e Sciutti
600	1310	1240	
610	1320	1230	
620	1330	1220	
630	1340	1210	
640	1350	1200	
650	1400	1150	
655	1405	1145	
660	1410	1140	
670	1415	1130	
680	1420	1120	

**GATTORNA-CHIAYARI** (10 ottobre 1945)

km	S.A.T.I.A.	km	S.A.T.I.A.
600	855	1745	
615	860	1740	
630	865	1735	
640	870	1730	
650	875	1725	
660	880	1720	
670	885	1715	
680	890	1710	
690	895	1705	
700	900	1700	

Ai lunedì, mercoledì e sabato.

**SESTRI L. - SESTA GODANO** (15 ottobre 1945)  
 Effettuazioni fra Sestri Levante e Carradano.

km	S.I.T.A. - Sestri L.	km	S.I.T.A. - Sestri L.
1630	3	810	
1710	4	740	
1730	5	670	
1735	5	600	
1800	6	530	

**PICCARELLO-BOLZANETO** (1 ottobre 1945)

km	S.A. Autostrada	km	S.A. Autostrada
720	13	1300	
610	13	1310	
620	13	1320	

**LA SPEZIA-VARESE LIGURE** (15 ottobre 1945)  
 Effettuazioni fra La Spezia e Carradano.

km	S.I.T.A. - Sestri L.	km	S.I.T.A. - Sestri L.
1600	4	900	
2700	16	835	
3250	16	820	
4250	16	810	
5800	17	800	
6400	17	785	
6500	17	770	
6500	17	755	
6600	17	740	
6700	17	725	

Ai lunedì, martedì, giovedì e sabato.

**SARZANA-LELICI-LA SPEZIA** (1 novembre 1945)

km	Bivio e Caprini - Sarzana	km	Bivio e Caprini - Sarzana
700	14	1300	
2500	14	1300	
3000	14	1280	
3000	14	1270	
3000	14	1260	
3000	14	1250	
3000	14	1240	
3000	14	1230	
3000	14	1220	
3000	14	1210	
3000	14	1200	
3000	14	1190	
3000	14	1180	
3000	14	1170	
3000	14	1160	
3000	14	1150	
3000	14	1140	
3000	14	1130	
3000	14	1120	
3000	14	1110	
3000	14	1100	
3000	14	1090	
3000	14	1080	
3000	14	1070	
3000	14	1060	
3000	14	1050	
3000	14	1040	
3000	14	1030	
3000	14	1020	
3000	14	1010	
3000	14	1000	
3000	14	990	
3000	14	980	
3000	14	970	
3000	14	960	
3000	14	950	
3000	14	940	
3000	14	930	
3000	14	920	
3000	14	910	
3000	14	900	
3000	14	890	
3000	14	880	
3000	14	870	
3000	14	860	
3000	14	850	
3000	14	840	
3000	14	830	
3000	14	820	
3000	14	810	
3000	14	800	
3000	14	790	
3000	14	780	
3000	14	770	
3000	14	760	
3000	14	750	
3000	14	740	
3000	14	730	
3000	14	720	
3000	14	710	
3000	14	700	
3000	14	690	
3000	14	680	
3000	14	670	
3000	14	660	
3000	14	650	
3000	14	640	
3000	14	630	
3000	14	620	
3000	14	610	
3000	14	600	
3000	14	590	
3000	14	580	
3000	14	570	
3000	14	560	
3000	14	550	
3000	14	540	
3000	14	530	
3000	14	520	
3000	14	510	
3000	14	500	
3000	14	490	
3000	14	480	
3000	14	470	
3000	14	460	
3000	14	450	
3000	14	440	
3000	14	430	
3000	14	420	
3000	14	410	
3000	14	400	
3000	14	390	
3000	14	380	
3000	14	370	
3000	14	360	
3000	14	350	
3000	14	340	
3000	14	330	
3000	14	320	
3000	14	310	
3000	14	300	
3000	14	290	
3000	14	280	
3000	14	270	
3000	14	260	
3000	14	250	
3000	14	240	
3000	14	230	
3000	14	220	
3000	14	210	
3000	14	200	
3000	14	190	
3000	14	180	
3000	14	170	
3000	14	160	
3000	14	150	
3000	14	140	
3000	14	130	
3000	14	120	
3000	14	110	
3000	14	100	





**COGGIOLA-VARALLO**

km	km	km	km	km	km
530	1460	16	1125	1825	...
647	1471	17	1036	1806	...
840	1427	12	1036	1758	...
706	1436	13	1035	1756	...

**DOMODOSSOLA-S. LORENZO**

km	km	km	km	km	km
1740	900	...	...	...	...
1739	805	...	...	...	...
1838	805	...	...	...	...

**DOMODOSSOLA-FOPPIANO-CASCATA TOCE**

km	km	km	km	km	km
1700	900	...	...	...	...
1731	734	...	...	...	...
1838	710	...	...	...	...

**DOMODOSSOLA-MACUGNAGA**

km	km	km	km	km	km
1700	908	...	...	...	...
1733	832	...	...	...	...
1813	741	...	...	...	...

**DOMODOSSOLA-VILLADOSSOLA-VOGOGNA**

km	km	km	km	km	km
1730	1830	...	...	...	...
1743	1815	...	...	...	...
1730	1815	...	...	...	...

**NOVARA-CASALINO**

km	km	km	km	km	km
1218	1430	...	...	...	...
1230	1400	...	...	...	...
1240	1400	...	...	...	...

**VARZI-VALVERDE**

km	km	km	km	km	km
1090	1520	...	...	...	...
1120	1450	...	...	...	...
1135	1438	...	...	...	...

**VARZI-SOBBIO**

km	km	km	km	km	km
1590	1730	...	...	...	...
1820	1690	...	...	...	...
1960	1630	...	...	...	...

**VARZI-MASSINGO**

km	km	km	km	km	km
1520	1630	...	...	...	...
1536	1630	...	...	...	...
1605	1610	...	...	...	...

**NOVARA-CILAVEGNA**

km	km	km	km	km	km
1200	1830	...	...	...	...
1200	1830	...	...	...	...
1240	1910	...	...	...	...

**NOVARA-ROBBIO**

km	km	km	km	km	km
1210	1810	...	...	...	...
1200	1820	...	...	...	...
1230	1830	...	...	...	...

**VERCELLI-BORGHESSA-VARALLO**

km	km	km	km	km	km
1730	1830	...	...	...	...
1736	1830	...	...	...	...
1744	1810	...	...	...	...

**NOVARA-VIGEVANO**

km	km	km	km	km	km
805	1805	...	...	...	...
828	1828	...	...	...	...
836	1836	...	...	...	...

**PAVIA-MONTICELLI PAVESE**

km	km	km	km	km	km
1200	1810	...	...	...	...
1240	1810	...	...	...	...
1310	1770	...	...	...	...

**PAVIA-SANNAZZARO MEDE**

km	km	km	km	km	km
1130	1860	...	...	...	...
1145	1815	...	...	...	...
1206	1830	...	...	...	...

**ROBBIO-MORTARA**

km	km	km	km	km	km
700	1600	...	...	...	...
720	1630	...	...	...	...
743	1765	...	...	...	...

**VIGEVANO-MORTARA**

km	km	km	km	km	km
645	1845	...	...	...	...
700	1910	...	...	...	...
725	1920	...	...	...	...

**NOVARA-CAMERI**

km	km	km	km	km	km
1200	1830	...	...	...	...
1235	1835	...	...	...	...
1215	1845	...	...	...	...

**DORNO-ZINASCO-PAVIA**

km	km	km	km	km	km
1410	1920	...	...	...	...
1430	1920	...	...	...	...
1450	1920	...	...	...	...

**ABBIEGRASSO-LEGNANO**

km	km	km	km	km	km
615	1540	...	...	...	...
625	1538	...	...	...	...
635	1538	...	...	...	...

VIGEVANO-PAVIA (1 dicembre 1945)			
Prez	km	S.T.A.V. - Vigevano	
L. e.	730	1815	g. 730 735 1330
1000	740	1810	1560
1500	840	1835	1560
3500	840	1915	1560
4500	840	1915	1560
5000	840	1915	1560
5500	840	1915	1560
6000	840	1915	1560
6500	840	1915	1560
7000	840	1915	1560
7500	840	1915	1560
8000	840	1915	1560
8500	840	1915	1560
9000	840	1915	1560
9500	840	1915	1560
10000	840	1915	1560

VIGEVANO-ABBIATEGRASSO (1 dicembre 1945)			
Prez	km	S.T.A.V. - Vigevano	
L. e.	640	730	1230 1730
1500	640	815	1730
2000	640	815	1730
2500	640	815	1730
3000	640	815	1730
3500	640	815	1730
4000	640	815	1730
4500	640	815	1730
5000	640	815	1730
5500	640	815	1730
6000	640	815	1730
6500	640	815	1730
7000	640	815	1730
7500	640	815	1730
8000	640	815	1730
8500	640	815	1730
9000	640	815	1730
9500	640	815	1730
10000	640	815	1730

DORNO-OTTOBIANO-MORTARA (15 ottobre 1945)			
Prez	km	Cuzzoni e Gilona - Dorno	
L. e.	715	8	1340
1000	730	8	1265
1500	730	8	1265
2000	730	8	1265
2500	730	8	1265
3000	730	8	1265
3500	730	8	1265
4000	730	8	1265
4500	730	8	1265
5000	730	8	1265
5500	730	8	1265
6000	730	8	1265
6500	730	8	1265
7000	730	8	1265
7500	730	8	1265
8000	730	8	1265
8500	730	8	1265
9000	730	8	1265
9500	730	8	1265
10000	730	8	1265

VIGEVANO-MEDA (1 dicembre 1945)			
Prez	km	Cuzzoni e Gilona	
L. e.	1200	1830	g. 830 1630
2000	1215	1845	g. 815 1615
3000	1230	1860	g. 895 1630
4000	1245	1875	g. 975 1650
5000	1260	1890	g. 1055 1670
6000	1275	1905	g. 1135 1690
7000	1290	1920	g. 1215 1710
8000	1305	1935	g. 1295 1730
9000	1320	1950	g. 1375 1750
10000	1335	1965	g. 1455 1770

MEDE-MORTARA			
Prez	km	Autoloni, Novaresi - Novara	
L. e.	700	1600	g. 1100 1940
800	715	1615	g. 1050 1930
900	730	1630	g. 1000 1920
1000	745	1645	g. 950 1910
2000	800	1700	g. 830 1840

GHIAIE VOGHERA (1 ottobre 1945)			
Prez	km	Vicenti, Pietra	
L. e.	1135	1730	g. 809 1430
1000	1195	1795	g. 730 1400
2000	1265	1865	g. 670 1340
3000	1285	1885	g. 610 1340
4000	1305	1905	g. 550 1340

QUARNA SOPRA-OMEGA			
Prez	km	Clemente Logia	
L. e.	740	1500	g. 1230 1910
1000	750	1510	g. 1210 1905
2000	810	1530	g. 1130 1840
3000	820	1540	g. 1140 1830

MORTARA-VIGEVANO-ABBIATEGRASSO			
Prez	km	S.T.A.V. - Vigevano	
L. e.	540	715	g. 1940
2500	715	715	g. 1910
5000	745	745	g. 1845

VIGEVANO-ABBIATEGRASSO - MAGENTA - GALLARATE - VARESE			
Prez	km	S.T.A.V. - Vigevano	
L. e.	715	8	1900
2500	740	8	1835
4500	800	8	1815
6000	815	8	1800
8000	830	8	1745
11100	895	8	1715
15300	930	8	1700
19500	965	8	1645
23700	1000	8	1630

MORTARA-LOMELLO-MEDA			
Prez	km	Cuzzoni e Gilona	
L. e.	1130	1145	g. 710
1500	1145	1160	g. 705
2000	1160	1175	g. 700
3000	1210	1230	g. 730
4500	1230	1250	g. 700
5500	1240	1260	g. 700

VARZI-CASANOVA DI DESTRA (13 novembre 1945)			
Prez	km	Pizzardi M., Varzi	
L. e.	930	1550	g. 1040
2000	950	1565	g. 1014
2500	1000	1600	g. 1010

VOGHERA-VIGEVANO			
Prez	km	Noti U. - Voghera	
L. e.	600	1430	g. 1000 2040
1000	610	1440	g. 945 1945
1500	630	1460	g. 930 1930
2000	640	1470	g. 913 1913
2500	650	1480	g. 896 1896
3000	660	1490	g. 860 1860
3500	670	1500	g. 837 1830
4000	680	1510	g. 821 1815
4500	690	1520	g. 805 1800

VOGHERA-PAVIA			
Prez	km	Gavallare Pietro	
L. e.	600	1430	g. 1315
900	620	1450	g. 1290
2000	635	1465	g. 1240
3000	650	1480	g. 1245

MORTARA-GARLASCO-PAVIA (1 dicembre 1945)			
Prez	km	S.T.A.V. - Vigevano	
L. e.	740	8	1320
2500	750	8	1245
3800	815	8	1245
4500	825	8	1245
6000	840	8	1245
8000	860	8	1200

DORNO-GARLASCO-PAVIA (22 ottobre 1945)			
Prez	km	Pasarin Piö - Dorno	
L. e.	760	1400	g. 1300 1940
1000	770	1410	g. 1245 1845
2000	730	1430	g. 1230 1830
3000	745	1445	g. 1215 1815
4000	800	1500	g. 1200 1800

PAVIA-S. ANGELO LODIG.-LODI (15 ottobre 1945)			
Prez	km	S.T.A.R. - Lodi	
L. e.	790	1815	g. 730 1755
2000	815	1835	g. 705 1730
2800	818	1843	g. 705 1727
3600	827	1852	g. 683 1718
4400	835	1860	g. 645 1718
5400	845	1910	g. 635 1700
7600	915	1960	g. 600 1625

Vi sono inoltre partenze feriali da S. Angelo L. per Lodi alle 810, 1255 e viceversa alle 730, 1130.

S. BIAGIO-PAVIA (1 ottobre 1945)			
Prez	km	Pasarin Piö - Dorno	
L. e.	715	7	1325
1000	730	7	1310
1500	745	7	1285
2000	810	7	1280
4500	840	7	1200

PIEVE DEL CAIRO-PAVIA Cuzzoni e Gilona - Dorno			
Prez	km	Pieve del Cairo	
L. e.	500	8	1340
1000	510	8	1310
1500	520	8	1260
2000	530	8	1230
2500	540	8	1215
3000	550	8	1200

MILANO-CILAVEGNA (22 ottobre 1945)			
Prez	km	Masnani - Milano	
L. e.	1535	18	845
1000	1550	18	815
1500	1565	18	800
2000	1580	18	745
2500	1645	18	730
3000	1710	18	705
3500	1715	18	700

MILANO-STRADELLA			
Prez	km	Gobbetti-S. Zanone P.	
L. e.	1300	1700	g. 830 1510
1500	1340	1745	g. 725 1460
2000	1400	1800	g. 725 1460
2500	1405	1805	g. 715 1410
3000	1410	1810	g. 695
3500	1415	1815	g. 685
4000	1420	1820	g. 670
4500	1425	1825	g. 655
5000	1430	1830	g. 640
5500	1435	1835	g. 625
6000	1440	1840	g. 610
6500	1445	1845	g. 595
7000	1450	1850	g. 580
7500	1455	1855	g. 565
8000	1460	1860	g. 550
8500	1465	1865	g. 535
9000	1470	1870	g. 520
9500	1475	1875	g. 505
10000	1480	1880	g. 490

© Solo al sabato

**MILANO-BINASCO-PAVIA**

Soc. Lombarda Servizi Automobilistici (1 novembre 1945)

Prez. L. c.	630	730	1230	1700	1745	1930
km	0	10	20	30	40	50
...	...	742	1242	1712	1757	1942
...	...	741	1244	1714	1739	1944
...	...	751	1251	1721	1891	1951
...	...	759	1259	1729	1814	1959
...	...	760	1259	1730	1824	2009
...	...	704	1313	1743	1828	2013
...	...	728	1338	1806	1845	2018

km	60	70	80	130	1815
...	...	610	700	830	1320
...	...	610	740	818	1348
...	...	550	645	816	1325
...	...	549	639	809	1319
...	...	545	635	805	1316
...	...	623	753	1303	1838
...	...	525	619	749	1259
...	...	519	600	730	1240

**MILANO-STRADELLA-PIANELLO** (12 novembre 1945)

Prez. L. c.	1600	1700	1800	1900	2000	2100	2200	2300	2400	2500
km	0	10	20	30	40	50	60	70	80	90
...	...	1630	1730	1830	1930	2030	2130	2230	2330	2430
...	...	1680	1780	1880	1980	2080	2180	2280	2380	2480
...	...	1710	1810	1910	2010	2110	2210	2310	2410	2510
...	...	1830	1930	2030	2130	2230	2330	2430	2530	2630
...	...	1900	2000	2100	2200	2300	2400	2500	2600	2700
...	...	1930	2030	2130	2230	2330	2430	2530	2630	2730

**MILANO-ARENA PO**

Prez. L. c.	1715	1743	1769	1795	1821	1847
km	0	10	20	30	40	50
...	...	1715	1743	1769	1795	1821
...	...	1743	1771	1797	1823	1849
...	...	1830	1858	1886	1914	1942

**ZERBO-PAVIA**

Prez. L. c.	2800	3600	4300	5000	6000
km	0	10	20	30	40
...	...	2800	3600	4300	5000
...	...	2800	3600	4300	5000
...	...	2800	3600	4300	5000
...	...	2800	3600	4300	5000

**MILANO-BUSTO GAROLFO-ARCONATE**

Prez. L. c.	1130	1150	1170	1190	1210	1230
km	0	10	20	30	40	50
...	...	1130	1150	1170	1190	1210
...	...	1150	1170	1190	1210	1230
...	...	1170	1190	1210	1230	1250
...	...	1190	1210	1230	1250	1270
...	...	1210	1230	1250	1270	1290
...	...	1230	1250	1270	1290	1310
...	...	1250	1270	1290	1310	1330

**MELEGNANO-PAVIA**

Prez. L. c.	700	710	720	730	740
km	0	10	20	30	40
...	...	700	710	720	730
...	...	710	720	730	740
...	...	720	730	740	750
...	...	730	740	750	760
...	...	740	750	760	770
...	...	750	760	770	780
...	...	760	770	780	790

**BESATE-CASORATE-PAVIA**

Prez. L. c.	730	740	750	760	770
km	0	10	20	30	40
...	...	730	740	750	760
...	...	740	750	760	770
...	...	750	760	770	780
...	...	760	770	780	790
...	...	770	780	790	800
...	...	780	790	800	810
...	...	790	800	810	820

**MILANO-MOTTAVISCONTI-PAVIA**

Prez. L. c.	710	720	730	740	750
km	0	10	20	30	40
...	...	710	720	730	740
...	...	720	730	740	750
...	...	730	740	750	760
...	...	740	750	760	770
...	...	750	760	770	780
...	...	760	770	780	790
...	...	770	780	790	800

**MORNICO LOSANNA-PAVIA-MILANO**

Prez. L. c.	710	720	730	740	750
km	0	10	20	30	40
...	...	710	720	730	740
...	...	720	730	740	750
...	...	730	740	750	760
...	...	740	750	760	770
...	...	750	760	770	780
...	...	760	770	780	790
...	...	770	780	790	800

**MILANO-MOTTAVISCONTI-PAVIA**

Prez. L. c.	710	720	730	740	750
km	0	10	20	30	40
...	...	710	720	730	740
...	...	720	730	740	750
...	...	730	740	750	760
...	...	740	750	760	770
...	...	750	760	770	780
...	...	760	770	780	790
...	...	770	780	790	800

**MILANO-VAILATE**

Prez. L. c.	840	850	860	870	880
km	0	10	20	30	40
...	...	840	850	860	870
...	...	850	860	870	880
...	...	860	870	880	890
...	...	870	880	890	900
...	...	880	890	900	910
...	...	890	900	910	920
...	...	900	910	920	930
...	...	910	920	930	940

**MILANO-CASTEGGIO-VOGHERA**

Prez. L. c.	1830	1730	1630	1530	1430
km	0	10	20	30	40
...	...	1830	1730	1630	1530
...	...	1730	1630	1530	1430
...	...	1630	1530	1430	1330
...	...	1530	1430	1330	1230
...	...	1430	1330	1230	1130
...	...	1330	1230	1130	1030
...	...	1230	1130	1030	930
...	...	1130	1030	930	830

**MILANO-LANDRIANO-PAVIA**

Prez. L. c.	715	725	735	745	755
km	0	10	20	30	40
...	...	715	725	735	745
...	...	725	735	745	755
...	...	735	745	755	765
...	...	745	755	765	775
...	...	755	765	775	785
...	...	765	775	785	795
...	...	775	785	795	805
...	...	785	795	805	815

**MILANO-PIEVE TOSCA-MORONE-PIANELLO**

Prez. L. c.	730	740	750	760	770
km	0	10	20	30	40
...	...	730	740	750	760
...	...	740	750	760	770
...	...	750	760	770	780
...	...	760	770	780	790
...	...	770	780	790	800
...	...	780	790	800	810
...	...	790	800	810	820
...	...	800	810	820	830

NB. - Divieto di carico tra Stradella e Casorate. - Escluso il servizio locale fra Castel S. Giovanni e Pianello e viceversa.

**MILANO-STRADELLA-CASTEL S. GIOVANNI**

Prez. L. c.	1830	1730	1630	1530	1430
km	0	10	20	30	40
...	...	1830	1730	1630	1530
...	...	1730	1630	1530	1430
...	...	1630	1530	1430	1330
...	...	1530	1430	1330	1230
...	...	1430	1330	1230	1130
...	...	1330	1230	1130	1030
...	...	1230	1130	1030	930
...	...	1130	1030	930	830

NB. - Divieto di carico fra Stradella e Casteggio.

**MILANO-MONTODINE**

Prez. L. c.	1030	1045	1060	1075	1090
km	0	10	20	30	40
...	...	1030	1045	1060	1075
...	...	1045	1060	1075	1090
...	...	1060	1075	1090	1105
...	...	1075	1090	1105	1120
...	...	1090	1105	1120	1135
...	...	1105	1120	1135	1150
...	...	1120	1135	1150	1165
...	...	1135	1150	1165	1180

**REA PO-PAVIA**

Prez. L. c.	800	810	820	830	840
km	0	10	20	30	40
...	...	800	810	820	830
...	...	810	820	830	840
...	...	820	830	840	850
...	...	830	840	850	860
...	...	840	850	860	870
...	...	850	860	870	880
...	...	860	870	880	890
...	...	870	880	890	900

Al lunedì, mercoledì, giovedì e sabato.

**MILANO-S. ANGELO L-MONTICELLI PAVESE**

Autovità Sud Milano (22 novembre 1945)

Partenze da Milano per S. Angelo Lodigiano (via Landriano) alle 900, 1130, 18100, 18130 e da S. Angelo Lodigiano (via Landriano) per Milano alle 8600, 830, 1310, 1930.

Partenze da Milano per Monticelli Pavese alle 1630 e da Monticelli Pavese per Milano alle 645.

◊ Al sabato partono alle 1730. — ◊ Feriali, solo per operai.

**MILANO-BERGAMO**

(31 ottobre 1945)

Prez. fer. 1. fer. km	S. A. T. - Milano	fer. 1. fer.
L. c. 1	750 1300 1800	960 1430 1930
...	830 1400 1900	730 (Cas. Autstr.)
...	1900 1430 1930	Bergamo (Off. Viagg.)

**MILANO-BRESCIA-VERONA**

Prenotazioni posti con diritto fisso di L. 50 sul biglietto.

Prez. L. c.	650	1.000	6000
...	830	800	1100
...	900	830	1100

◊ Al lunedì, mercoledì e venerdì. — ◊ Al martedì, giovedì e sabato.

**MILANO-GENOVA**

Prenotazioni posti con diritto fisso di L. 50 sul biglietto.

Prez. L. c.	700	2000	6000
...	1100	1600	1600

◊ Giovedì e venerdì la domenica.

**LODI-MELEGNANO MILANO**

(1 settembre 1945)

Non si effettua nei giorni festivi

Prez. L. c.	825	1110	1265	1625	1810
...	690	830	1124	1309	1625
...	642	842	1127	1312	1642
...	645	845	1130	1315	1645
...	641	841	1131	1321	1651
...	700	900	1145	1330	1700
...	710	910	1155	1340	1710
...	713	913	1158	1343	1713
...	716	916	1201	1346	1716
...	719	919	1204	1349	1719
...	730	930	1215	1400	1730

km A. T. M. - Milano	725	915	1205	1435	1735	1905
◊ Lodi Stazione (63) ...	731	921	1221	1421	1731	1911
◊ S. Grato	718	918	1218	1418	1718	1908
8 Tarazona	715	915	1215	1415	1715	1905
15 Villa Blasono	709	909	1209	1409	1709	1899
18 Melegnano	700	900	1200	1400	1700	1890
22 S. Giuliano Milanese	690	890	1190	1390	1690	1880
24 Borgolombardo	647	847	1147	1347	1647	1817
28 S. Donato Milanese	644	844	1144	1344	1644	1814
28 S. Martino	641	841	1141	1341	1641	1811
27 Milano (P. Romana)	630	830	1130	1330	1630	1800
◊ S. Milano (P. S. Stefano) p	630	830	1130	1330	1630	1800

**MILANO-CARUGATE-CORNATE**

Prez. L. c.	1220	1830	2000	2500	3000	3500	4000	5500	6000
...	1205	1815	1835	2330	2830	3330	3830	5330	5830
...	1210	1820	1840	2340	2840	3340	3840	5340	5840
...	1230	1840	1900	2360	2860	3360	3860	5360	5860
...	1240	1850	1910	2370	2870	3370	3870	5370	5870
...	1245	1855	1915	2375	2875	3375	3875	5375	5875
...	1340	1950	1930	2470	2970	3470	3970	5470	5970
...	1410	1930	1945	2540	3040	3540	4040	5540	6040
...	1418	1938	1960	2548	3048	3548	4048	5548	6048
...	1430	1950	1970	2560	3060	3560	4060	5560	6060

Prez. L. c.	645	650	700	715	730	745	760	775	790	805	820	835	850	865	880	895	910	925	940	955	970	985	1000	
...	650	655	705	720	735	750	765	780	795	810	825	840	855	870	885	900	915	930	945	960	975	990	1005	
...	655	660	710	725	740	755	770	785	800	815	830	845	860	875	890	905	920	935	950	965	980	995	1010	
...	700	705	755	770	785	800	815	830	845	860	875	890	905	920	935	950	965	980	995	1010	1025	1040	1055	1070
...	715	720	770	785	800	815	830	845	860	875	890	905	920	935	950	965	980	995	1010	1025	1040	1055	1070	1085
...	730	735	785	800	815	830	845	860	875	890	905	920	935	950	965	980	995	1010	1025	1040	1055	1070	1085	1100
...	745	750	800	815	830	845	860	875	890	905	920	935	950	965	980	995	1010	1025	1040	1055	1070	1085	1100	1115
...	755	760	810	825	840	855	870	885	900	915	930	945	960	975	990	1005	1020	1035	1050	1065	1080	1095	1110	1125
...	800	805	855	870	885	900	915	930	945	960	975	990	1005	1020	1035	1050	1065	1080	1095	1110	1125	1140	1155	1170
...	810	815	865	880	895	910	925	940	955	970	985	1000	1015	1030	1045	1060	1075	1090	1105	1120	1135	1150	1165	1180
...	820	825	875	890	905	920	935	950	965	980	995	1010	1025	1040	1055	1070	1085	1100	1115	1130	1145	1160	1175	1190
...	835	840	890	905	920	935	950	965	980	995	1010	1025	1040	1055	1070	1085	1100	1115	1130	1145	1160	1175	1190	1205
...	850	855	905	920	935	950	965	980	995	1010	1025	1040	1055	1070	1085	1100	1115	1130	1145	1160	1175	1190	1205	1220
...	865	870	920	935	950	965	980	995	1010	1025	1040	1055	1070	1085	1100	1115	1130	1145	1160	1175	1190	1205	1220	1235

**MILANO-NOVARA-TORINO**

Prenotazioni posti con diritto fisso di L. 50 sul biglietto.

Prez. L. c.	700	1500	1500	1450
...	810	1500	1500	1450
...	815	1500	1500	1450
...	1030	1500	1500	1450

◊ Al lunedì, mercoledì e venerdì.

**MILANO-BOLOGNA**

Prenotazioni posti con diritto fisso di L. 50 sul biglietto.

Prez. L. c.	600	0000
...	815	0000
...	1200	0000

◊ Al lunedì, mercoledì e venerdì. — ◊ Al martedì, giovedì e sabato.

**MILANO-CERVIGNANO LODIGIANO**

Prez. L. c.	1800	1810	1820	1830	1840	1850	1860	1870	1880	1890	1900	1910	1920	1930	1940	1950	1960	1970	1980	1990	2000
...	1805	1815	1825	1835	1845	1855	1865	1875	1885	1895	1905	1915	1925	1935	1945	1955	1965	1975	1985	1995	2005
...	1810	1820	1830	1840	1850	1860	1870	1880	1890	1900	1910	1920	1930	1940	1950	1960	1970	1980	1990	2000	2010
...	1815	1825	1835	1845	1855	1865	1875	1885	1895	1905	1915	1925	1935	1945	1955	1965	1975	1985	1995	2005	2015
...	1820	1830	1840	1850	1860	1870	1880	1890	1900	1910	1920	1930	1940	1950	1960	1970	1980	1990	2000	2010	2020
...	1825	1835	1845	1855	1865	1875	1885	1895	1905	1915	1925	1935	1945	1955	1965	1975	1985	1995	2005	2015	2025
...	1830	1840	1850	1860	1870	1880	1890	1900	1910	1920	1930	1940	1950	1960	1970	1980	1990	2000	2010	2020	2030
...	1835	1845	1855	1865	1875	1885	1895	1905	1915	1925	1935	1945	1955	1965	1975	1985	1995	2005	2015	2025	2035
...	1840	1850	1860	1870	1880	1890	1900	1910	1920	1930	1940	1950	1960	1970	1980	1990	2000	2010	2020	2030	2040
...	1845	1855	1865	1875	1885	1895	1905	1915	1925	1935	1945	1955	1965	1975	1985	1995	2005	2015	2025	2035	2045
...	1850	1860	1870	1880	1890	1900	1910	1920	1930	1940	1950	1960	1970	1980	1990	2000	2010	2020	2030	2040	2050
...	1855	1865	1875	1885	1895	1905	1915	1925	1935	1945	1955	1965	1975	1985	1995	2005	2015	2025	2035	2045	2055
...	1860	1870	1880	1890	1900	1910	1920	1930	1940	1950	1960	1970	1980	1990	2000	2010	2020	2030	2040	2050	2060

**MILANO-S. COLOMBANO-PIACENZA**

Borlanchi - Milano (3 dicembre 1945)

Prez. L. c.	900	1010	1020	1030	1040	1050	1060	1070	1080	1090	1100	1110	1120	1130	1140	1150	1160	1170	1180	1190	1200	1210	1220	1230	1240	1250	1260	1270	1280	1290	1300	1310	1320	1330	1340	1350	1360	1370	1380	1390	1400	1410	1420	1430	1440	1450	1460	1470	1480	1490	1500
...	905	1015	1025	1035	1045	1055	1065	1075	1085	1095	1105	1115	1125	1135	1145	1155	1165	1175	1185	1195	1205	1215	1225	1235	1245	1255	1265	1275	1285	1295	1305	1315	1325	1335	1345	1355	1365	1375	1385	1395	1405	1415									

**GOLASECCA-GALLARATE** (24 settembre 1945)

Prz	1.00	1.00	km	Jelmini e Gianl.	920	1940	...
L. c.	...	640	1700	»	1.910	1940	...
...	...	650	1720	»	1.930	1940	...
...	...	700	1750	»	1.980	1940	...
...	...	750	1750	»	2.030	1940	...

**MONZA-CAMBIAGO** (15 ottobre 1945)

Prz	800	1400	1820	km	Vimercati Francesco	860	1840	1725
L. c.	...	855	1420	1842	»	875	1820	1765
...	...	905	1440	1855	»	910	1810	1845
...	...	910	1450	1900	»	920	1800	1850
...	...	930	1450	1910	»	935	1800	1860
...	...	925	1445	1920	»	940	1800	1860

**MILANO-CREMA-ORZINUOVI**  
Auto-Guidovie Italiane S. A. - Piacenza (1 ottobre 1945)

Prz	720	1300	1810	km	Milano (Via Dostoi)	700	930	1700
L. c.	...	1530	1835	1910	»	635	855	1625
...	...	1590	1905	1955	»	610	860	1610
...	...	1720	1920	2010	»	585	855	1600
...	...	1740	1930	2015	»	580	855	1600

**GALLARATE-BUSTO ARSIZIO** (8 ottobre 1945)

Prz	1640	1640	km	S.A.T.A.R. - Giulio Gavella	1640	1640	...
L. c.	...	1742	1650	»	1640	1640	...
...	...	1750	1650	»	1640	1640	...
...	...	1790	1650	»	1640	1640	...
...	...	1810	1650	»	1640	1640	...

**LECCO-LECCO** (1 settembre 1945)  
Gestione Commissariale del R. Circolo Ferrov. di Milano

Prz	1300	km	Sergno	1915	...	
L. c.	...	1305	18	Barzanò	1838	...
...	...	1332	18	Barzanò	1838	...
...	...	1370	21	Bevera	1832	...
...	...	1385	26	Castello Lodigiano	1831	...
...	...	1400	31	Sala al Barro	1810	...
...	...	1410	37	Lecco	1800	...

**TORREVECCHIA PIA-LODI**  
Si effettua al martedì e sabato

Prz	700	km	Torrevecchia P. A.	1230	...	
L. c.	...	710	5	Bascapè	1215	...
...	...	720	8	Guzzano	1208	...
...	...	730	11	Castello Lodigiano	1200	...
...	...	740	14	Salerano al Lambro	1198	...
...	...	750	17	Lodigianello	1195	...
...	...	800	22	Lodi	1130	...

**COMO-OLGIATE-MERATE** (1 settembre 1945)

Prz	1700	km	Salvatore Dell'Oca	910	...	
L. c.	...	1722	11	Alzate	840	...
...	...	1730	15	Lurago S. Rocco	838	...
...	...	1745	25	Bevera	821	...
...	...	1800	31	Olgiate Calico	812	...
...	...	1810	32	Pommo	810	...
...	...	1820	33	Merate	800	...

**COMO-UGGIATE-BIZZARONE** (1 settembre 1945)

Prz	820	1215	1840	km	Salvatore Dell'Oca	944	720	1743
L. c.	...	831	1228	1852	»	934	709	1732
...	...	839	1234	1900	»	923	658	1724
...	...	840	1242	1910	»	921	658	1721
...	...	1300	848	1243	1909	13	Giussano	910
...	...	1490	853	1246	1814	15	Uggiate	910
...	...	1600	858	1247	1815	17	Bizzarone	900

Presso la Bizzarone purchè vi siano almeno 5 passeggeri.

**COMO-MERATE** (1 settembre 1945)

Prz	850	1800	km	Salvatore Dell'Oca	800	1410	...
L. c.	...	852	1812	»	735	1345	...
...	...	854	1814	»	734	1344	...
...	...	860	1820	16	Anzano sul S. Olvio	728	1338
...	...	860	1820	17	Lurago S. Rocco	728	1338
...	...	860	1820	18	Lamburgo	728	1338
...	...	860	1820	19	Caronate	728	1338
...	...	860	1820	20	Castello Lodigiano	728	1338
...	...	860	1820	21	Cassigo Stat. (666)	709	1319
...	...	860	1820	22	Cassigo (Passo)	709	1319
...	...	860	1820	23	Barzano	709	1319
...	...	860	1820	24	Monticello d'Olgiate	696	1308
...	...	860	1820	25	Casatenovo	684	1294
...	...	860	1820	26	Missaglia	645	1235
...	...	860	1820	27	Missaglia	645	1235
...	...	860	1820	28	Carnate	635	1243
...	...	860	1820	29	Merate	630	1240

**LECCO-OGGIO** (2 novembre 1945)

Prz	1130	1830	km	S.A.L. - Lecco	740	1560	...
L. c.	...	1200	1930	»	718	1638	...
...	...	1200	1930	»	710	1630	...
...	...	1200	1930	»	710	1630	...

**LECCO-BRIVIO-BERGAMO** (2 novembre 1945)  
Si effettua nei giorni feriali.

Prz	930	1235	1660	km	S.A. Aut. Leccesi	110	1325	1685	1845
L. c.	...	940	1245	1670	»	100	1235	1685	1845
...	...	950	1255	1680	»	90	1145	1685	1845
...	...	960	1265	1690	»	80	1055	1685	1845
...	...	970	1275	1700	»	70	965	1685	1845
...	...	980	1285	1710	»	60	875	1685	1845
...	...	990	1295	1720	»	50	785	1685	1845
...	...	1000	1305	1730	»	40	695	1685	1845
...	...	1010	1315	1740	»	30	605	1685	1845
...	...	1020	1325	1750	»	20	515	1685	1845
...	...	1030	1335	1760	»	10	425	1685	1845

**VALERA FRATTA-LODI**

Prz	700	km	Frattelli Valani	1230	1830	...
L. c.	...	720	1330	»	1210	1810
...	...	730	1400	10	Salerano al Lambro	1200
...	...	745	1440	12	Lodigianello	1130
...	...	800	1430	19	Lodi (Lodigianello)	1130

**COMO LAGO-CARATE BRIANZA** (1 settembre 1945)

Prz	1210	1800	km	Salvatore Dell'Oca	800	1740	...
L. c.	...	1225	1823	»	743	1723	...
...	...	1232	1830	11	Alzate-Orgenio	735	1715
...	...	1240	1840	15	Lurago d'Erba	723	1703
...	...	1244	1848	16	Inverigo (607)	720	1700
...	...	1248	1848	24	Verano	703	...
...	...	1312	1848	26	Carate Br. (759)	700	...

**LECCO-TACENO** (2 novembre 1945)

Prz	930	1830	km	S.A.L. - Lecco	730	1710	...
L. c.	...	945	1845	»	715	1695	...
...	...	948	1849	4	Lorca	700	1640
...	...	948	1849	7	Balbello (Posta)	700	1640
...	...	948	1849	8	Balbello Gara	700	1640
...	...	1000	1900	10	Baldisio	650	1630
...	...	1030	1930	16	Introbio	630	1610
...	...	1040	1940	23	Cortabbio	630	1610
...	...	1047	1947	23	Cortenuova	619	1535
...	...	1100	2000	26	Taceno	610	1540

**LECCO-BARZIO** (2 novembre 1945)

Prz	930	1830	km	S.A.L. - Lecco	730	1710	...
L. c.	...	945	1845	»	715	1695	...
...	...	948	1849	4	Lorca	700	1640
...	...	948	1849	7	Balbello (Posta)	700	1640
...	...	948	1849	8	Balbello Gara	700	1640
...	...	1000	1900	10	Baldisio	650	1630
...	...	1030	1930	16	Introbio	630	1610
...	...	1040	1940	23	Cortabbio	630	1610
...	...	1047	1947	23	Cortenuova	619	1535
...	...	1100	2000	26	Taceno	610	1540

**BESANA-MISSAGLIA** (1 settembre 1945)  
Gestione Commissariale del R. Circolo Ferr. di Milano

Prz	830	1810	km	Besana St. (669)	700	1298	...
L. c.	...	845	1820	»	690	1288	...
...	...	850	1830	»	680	1278	...

**BESANA-BARZANO** (1 settembre 1945)  
Gestione Commissariale del R. Circolo Ferrov. di Milano

Prz	840	1435	1810	2030	km	Besana	625	420	735	945
L. c.	...	845	1440	1815	2035	»	620	415	730	940
...	...	850	1445	1820	2040	»	615	410	725	935
...	...	855	1450	1825	2045	»	610	405	720	930
...	...	860	1455	1830	2050	»	605	400	715	925



**VEDEŠETA-S. GIOVANNI S.**

Prez	610	1600	km	Orsina Locatelli - Oida	1185	2105
L. c.	606	1612	km	3 Vedeseta	1145	2035
500	710	1709	km	15 S. Giovanni Bianco	1050	2010

**MORBEGNO-GEROLA ALTA**

**Si effettua al lunedì, giovedì e sabato**

Prez	1840	km	1. Giovanni S.	910
L. c.	1855	km	1. Morbegno Ponte Billo	900
500	1945	km	12 Pedesina	810
1000	1955	km	15 Gerola Alta	860

**VARESE-SOMMA L.-SESTO CALENDE**

Prez	1130	km	1. S. Dimitrio Castano	95	1430	1700
L. c.	1125	1530	km	2 Varese	80	1300
500	1225	1920	km	10 S. Marinello	80	1300
1000	1230	1920	km	17 Benate	740	1340
1500	1230	1920	km	23 Arona	730	1330
2000	1230	1920	km	23 Somma L.	735	1335
2500	1230	1920	km	26 Galesse	740	1340
3000	1230	1920	km	30 Sesto Calende	740	1340

**CADEZZATE-VARESE**

Prez	625	km	1. Giovanni Somarè	1930	
L. c.	630	1330	km	3 Cadrezzate	1200
500	635	1335	km	3 Travedona-Men.	1150
1000	640	1340	km	3 Travedona St. 149	1134
1500	700	1350	km	10 Gavirate	1134
2000	705	1355	km	12 Vittoria	1130
2500	710	1360	km	19 Oltrona-Gropp.	1128
3000	725	1375	km	19 Schuranna-Isk.	1111
3500	745	1395	km	23 Varese	1100

**TRAVEDONA-SESTO CALENDE**

Prez	710	km	1. Somarè D. Travedona	1145
L. c.	720	km	3 Travedona	1135
500	725	km	3 Cadrezzate	1135
1000	725	km	3 Comabbio	1100
1500	745	km	12 Sesto Calende	1100

**DESENZANO-BRESCIA**

Prez	815	km	Soc. Nav. Lago di Garda	1335	1600
L. c.	910	km	3 Desenzano del G. (Parolo)	1240	
500			30 Brescia (Piazza Arslago)		

**CAMPIONE-SALO-DESENZANO**

Prez	625	km	Soc. Nav. Lago di Garda	1910	9700
L. c.	635	km	3 Camione	1900	
500	700	km	4 Traniolo	1825	
1000	705	km	12 Bogliaco	1830	
1500	720	km	18 Maderno	1815	
2000	725	km	20 Poggio S. Maria	1810	
2500	730	km	22 Gardone Riviera	1805	
3000	740	km	26 Salò (M)	1735	
3500	872	km	46 Desenzano del G. (Parolo)	1710	
4000	885	km	43 Desenzano del G. St. 151	1710	

**VALERA FRATTA-MELEGNANO**

Prez	822	km	1. Valera Fratta	1205
L. c.	835	km	15 Melegnano	1130

**ORINO-GEMONIO**

Prez	505	1515	km	3 Orino	925	2005
L. c.	510	1520	km	4 Azio (S. per Omacchio)	930	2010
500	525	1535	km	5 Gemonio	900	1945

**ORINO-COQUIO**

Prez	418	515	km	3 Orino	1500
L. c.	500	520	km	3 Cidiano	1640
500	520	520	km	3 Cocullo Treviagio	1630

**BRESCIA-ROVATO-CAPRIOLO**

Prez	1140	1730	km	1. Belli - Capriolo	830	1640
L. c.	1200	1730	km	11 Brescia	810	1610
500	1215	1805	km	17 Rovato	785	1495
1000	1230	1815	km	21 Erpuro	740	1355
1500	1235	1820	km	27 Capriolo	730	1340

**BRESCIA-S. EUFEMIA-BOTTICINO MATTINA**

Prez	1710	km	1. Brescia (P. Venezia)	930
L. c.	1745	km	25. Eufemia	745
500	1745	km	4 Cainovico	740
1000	1750	km	6 Botticino Serr.	740
1500	1860	km	9 Botticino Mattina	730

**BRESCIA-CAINO**

Prez	735	1510	km	Soc. Ital. Autotrasp.	900	1730
L. c.	735	1510	km	3 Brescia (P. Trento)	854	1724
500	748	1515	km	7 Bovezzo	842	1712
1000	757	1522	km	7 Zamboni	815	1685
1500	810	1640	km	16 Caino	830	1650

**RIVA-PESCHIERA-DESENZANO**

Prez	530	km	Soc. Nav. Lago di Garda	630	7000
L. c.	540	km	4 Riva	610	6700
500	560	km	18 Malcesine	580	3400
1000	645	km	39 Torri del Benico	565	3200
1500	680	km	47 Garda	540	2800
2000	745	km	69 Peschiera	405	1800
2500	735	km	76 Sirmione	355	
3000	810	km	85 Desenzano del G. (Parolo)	340	

**IMBERSAGO-MERATE-CERNUSCO**

Prez	700	1610	km	3 Imbriago	940	1920
L. c.	710	1620	km	3 Robbiate	940	1920
500	715	1625	km	3 Merate P. Vittoria	940	1920
1000	745	1655	km	7 Cernusco St.	820	1810

**S. GIOVANNI DEL DOSSO-MANTOVA**

Prez	630	km	25 novembre 1945	1900	
L. c.	1000	645	km	3 S. Giovanni del Dossò	1315
500	1060	705	km	15 Rovato	1310
1000	1060	705	km	3 Poggio (Pante)	1310
1500	1060	705	km	16 Ostiglia	1230
2000	1060	705	km	23 Portara	1230
2500	1060	705	km	55 Mantova	1140

**BRESCIA-VESTONE-TONE**

Prez	1600	km	Soc. Ital. Autotr.	930
L. c.	1606	km	3 Brescia St. 52 177,156	924
500	1701	km	29 Odolo	826
1000	1734	km	39 Vestone	800
1500	1740	km	48 Idro	741
2000	1809	km	55 S. Antonio	724
2500	1816	km	59 Ponte Caffaro	712
3000	1829	km	63 Cassa Rossa	703
3500	1836	km	68 Condino	632
4000	1850	km	75 Pieve di Bono	630
4500	1870	km	89 Tione	600

**BRESCIA-CAMIGNONE**

Prez	730	1600	km	Soc. Ital. Autotr. - Milano	915	1740
L. c.	735	1605	km	1 Brescia (Viale Italia)	912	1737
500	745	1615	km	1 Brescia (P. Garibaldi)	902	
1000	760	1630	km	17 Camignone	835	
1500	765	1635	km	27 Monticelli Brusati	819	
2000	800	1670	km	27 Camignone	810	1710

**VOBARNO-VESTONE**

Prez	940	1810	km	S. Tran. El. Bresciano	810	910
L. c.	952	1822	km	3 Vobarno Ferraria	788	1458
500	959	1829	km	6 Bagnolo	751	851
1000	986	1856	km	12 Nozza	744	1644
1500	1010	1880	km	14 Vestone	720	1462

**DESENZANO-CUNETTONO**

Prez	600	1630	km	A. Ghizzi - Desenzano	930	1940
L. c.	640	1710	km	12 Desenzano sul G.	830	1850
500	700	1735	km	17 Solano	830	1850
1000	715	1740	km	20 Polpenazze	815	1840
1500	740	1800	km	27 Cunettono	750	1810

**DESENZANO-SIRMIONE**

Prez	710	km	Soc. Nav. Lago di Garda	800	815
L. c.	703	340	km	9 Desenzano del G. St. 151	721
500	730	350	km	9 Desenzano del Garda Parolo	711
1000	740	360	km	10 Sirmione	651

**ROVATO-BRESCIA**

Escluso il lunedì e giorni festivi (7 novembre 1945)

Prez	km	km	km	km	km	km	km	km	km
L. c.	1	8	16	24	32	40	48	56	64
3000	...	830	...	1660	...	2490	...	3320	...
		830	...	1660	...	2490	...	3320	...

**BRESCIA-MILZANO-LENO-FIESE**

Prez	km	km	km	km	km	km	km	km	km
L. c.	1	10	20	30	40	50	60	70	80
1000	...	1950	...	3900	...	5850	...	7800	...
500	...	1950	...	3900	...	5850	...	7800	...

**BRESCIA-CHIARI**

Prez	km	km	km	km	km	km	km	km	km
L. c.	1	10	20	30	40	50	60	70	80
1700	...	1700	...	1700	...	1700	...	1700	...
2500	...	1700	...	1700	...	1700	...	1700	...

**FAVERZANO-BRESCIA**

Prez	km	km	km	km	km	km	km	km	km
L. c.	1	10	20	30	40	50	60	70	80
400	...	715	...	1430	...	2145	...	2860	...
300	...	715	...	1430	...	2145	...	2860	...

● Al lunedì, mercoledì e sabato.

**BARBARIGA-BRESCIA**

(1 ottobre 1945)

Prez	km	km	km	km	km	km	km	km	km
L. c.	1	2	3	4	5	6	7	8	9
730	...	730	...	730	...	730	...	730	...
3000	...	730	...	730	...	730	...	730	...

● Al lunedì, mercoledì e sabato.

NB. - Escluso il servizio locale fra Brescia e Crotazza Pavedio.

**VARENNA-ESINO**

(1 settembre 1945)

Prez	km	km	km	km	km	km	km	km	km
L. c.	1	10	20	30	40	50	60	70	80
1010	...	1010	...	1010	...	1010	...	1010	...
1190	...	1010	...	1010	...	1010	...	1010	...

● Al sabato e domenica.

NB. - Fermate facoltative a Rasio, Bivio Bologna e Fontana di Falno.

**MENAGGIO-PORLEZZA-S. MAMETE**

(22 ottobre 1945)

Prez	km	km	km	km	km	km	km	km	km
L. c.	1	10	20	30	40	50	60	70	80
1040	...	1040	...	1040	...	1040	...	1040	...
1054	...	1040	...	1040	...	1040	...	1040	...

**ACURZIO-USMATE**

(1 dicembre 1945)

Prez	km	km	km	km	km	km	km	km	km
L. c.	1	10	20	30	40	50	60	70	80
700	...	700	...	700	...	700	...	700	...
710	...	700	...	700	...	700	...	700	...

**CASTASEGNA-CHIVENNA**

(20 luglio 1945)

Prez	km	km	km	km	km	km	km	km	km
L. c.	1	10	20	30	40	50	60	70	80
500	...	500	...	500	...	500	...	500	...
1300	...	500	...	500	...	500	...	500	...

**CLUSONE-BRATTO-CHILPARO**

Prez	km	km	km	km	km	km	km	km	km
L. c.	1	10	20	30	40	50	60	70	80
1000	...	1000	...	1000	...	1000	...	1000	...
1020	...	1000	...	1000	...	1000	...	1000	...

**CASTELNUOVO BOCCA D'ADDA CODOGNO**

Arduno Filippo - Castelnovo (15 ottobre 1945)

Prez	km	km	km	km	km	km	km	km	km
L. c.	1	10	20	30	40	50	60	70	80
700	...	700	...	700	...	700	...	700	...
715	...	700	...	700	...	700	...	700	...

● Solamente al sabato.

**BORMIO-ISOLACIA-LIVIGNO**

(20 novembre 1945)

Prez	km	km	km	km	km	km	km	km	km
L. c.	1	10	20	30	40	50	60	70	80
1190	...	1190	...	1190	...	1190	...	1190	...
1230	...	1190	...	1190	...	1190	...	1190	...

● Al martedì, giovedì e sabato.

**TIRANO-BORMIO**

(16 ottobre 1945)

Prez	km	km	km	km	km	km	km	km	km
L. c.	1	10	20	30	40	50	60	70	80
800	...	800	...	800	...	800	...	800	...
1300	...	800	...	800	...	800	...	800	...

**TIRANO-DOLO**

(16 ottobre 1945)

Prez	km	km	km	km	km	km	km	km	km
L. c.	1	10	20	30	40	50	60	70	80
1000	...	1000	...	1000	...	1000	...	1000	...
1010	...	1000	...	1000	...	1000	...	1000	...

**LANZADA-SONDRIO**

Sospeso alla domenica. (16 settembre 1945)

Prez	km	km	km	km	km	km	km	km	km
L. c.	1	10	20	30	40	50	60	70	80
800	...	800	...	800	...	800	...	800	...
815	...	800	...	800	...	800	...	800	...

**BERGAMO-SONCINO-CREMONA**

(17 settembre 1945)

Prez	km	km	km	km	km	km	km	km	km
L. c.	1	10	20	30	40	50	60	70	80
630	...	630	...	630	...	630	...	630	...
1000	...	630	...	630	...	630	...	630	...



**CHIAVENNA-MONTESPLUGA**

Sospeso alla domenica. (1 ottobre 1945)

Prez. L. c.	km	Soc. Atenea	Tramv.	km	Soc. Atenea	Tramv.
0,90	10,30	18,00	19	13	17,25	17,25
3,40	1,28	1,10	13	13	8,30	16,40
3,40	1,46	1,14	19,25	19	8,05	16,15
3,30	12,00	12,96	19	19	7,50	16,00
7,50	12,96	12,96	19	19	15,40	15,40

**CLUSONE-VALBONDIENE**

Prez. L. c.	km	Soc. Atenea	Tramv.	km	Soc. Atenea	Tramv.
20,30	20,30	6,00	19	6,00	19	6,00
21,19	21,19	5,34	19	5,34	19	5,34
21,38	21,38	4,58	19	4,58	19	4,58
21,81	21,81	3,82	19	3,82	19	3,82
22,11	22,11	3,06	19	3,06	19	3,06
22,31	22,31	2,30	19	2,30	19	2,30

**RIVAROLO MANTOVANO-GAZZUOLO** (26 settembre 1945)

Prez. L. c.	km	Soc. Atenea	Tramv.	km	Soc. Atenea	Tramv.
7,05	7,05	18,15	19	18,15	19	18,15
7,25	7,25	18,34	19	18,34	19	18,34
7,45	7,45	18,53	19	18,53	19	18,53

**MEDOLE-GUIDIZIOLLO-CARPENEDOLO**

Soc. An. Tramv. ed Autovie di Lombardia e Romana

Prez. L. c.	km	Soc. Atenea	Tramv.	km	Soc. Atenea	Tramv.
11,40	11,40	14,10	19	14,10	19	14,10
11,83	11,83	13,56	19	13,56	19	13,56
12,26	12,26	13,02	19	13,02	19	13,02
14,30	14,30	11,30	19	11,30	19	11,30

**TEGLIO-TRESEDA**

(9 luglio 1945)

Prez. L. c.	km	Soc. Atenea	Tramv.	km	Soc. Atenea	Tramv.
6,50	6,50	14,30	19	14,30	19	14,30
7,20	7,20	14,00	19	14,00	19	14,00

**TIRANO-PINETA DI SORTEANA**

(16 ottobre 1945)

Prez. L. c.	km	Soc. Atenea	Tramv.	km	Soc. Atenea	Tramv.
13,30	13,30	12,20	19	12,20	19	12,20
15,00	15,00	11,08	19	11,08	19	11,08
15,00	15,00	10,45	19	10,45	19	10,45
15,00	15,00	9,82	19	9,82	19	9,82
15,00	15,00	9,19	19	9,19	19	9,19
15,00	15,00	8,56	19	8,56	19	8,56
15,00	15,00	7,93	19	7,93	19	7,93
15,00	15,00	7,30	19	7,30	19	7,30
15,00	15,00	6,67	19	6,67	19	6,67

**TRENTO-BEDOLLO-BRUSAGO**

(7 novembre 1945)

Prez. L. c.	km	Soc. Atenea	Tramv.	km	Soc. Atenea	Tramv.
2,700	2,700	8,90	19	8,90	19	8,90
3,900	3,900	8,05	19	8,05	19	8,05
5,100	5,100	7,20	19	7,20	19	7,20
6,300	6,300	6,35	19	6,35	19	6,35

**BORGIO VALSUGANA-TRENTO**

(1 dicembre 1945)

Prez. L. c.	km	Soc. Atenea	Tramv.	km	Soc. Atenea	Tramv.
7,00	7,00	12,10	19	12,10	19	12,10
7,10	7,10	11,40	19	11,40	19	11,40
7,20	7,20	10,70	19	10,70	19	10,70
7,30	7,30	10,00	19	10,00	19	10,00
7,40	7,40	9,30	19	9,30	19	9,30

**PERGINE-TRENTO**

(16 luglio 1945)

Prez. L. c.	km	Soc. Atenea	Tramv.	km	Soc. Atenea	Tramv.
8,00	8,00	12,00	19	12,00	19	12,00
8,10	8,10	11,30	19	11,30	19	11,30
8,20	8,20	10,60	19	10,60	19	10,60
8,30	8,30	9,90	19	9,90	19	9,90
8,40	8,40	9,20	19	9,20	19	9,20

**MENDOLA-FONDO-DERMULO**

(Soc. Ferr. Elet. dell'Alta Ansaia - Bolzano via Dante 32)

Prez. L. c.	km	Soc. Atenea	Tramv.	km	Soc. Atenea	Tramv.
8,90	8,90	11,09	19	11,09	19	11,09
9,10	9,10	10,39	19	10,39	19	10,39
9,30	9,30	9,69	19	9,69	19	9,69
9,50	9,50	8,99	19	8,99	19	8,99
9,70	9,70	8,29	19	8,29	19	8,29
9,90	9,90	7,59	19	7,59	19	7,59
10,10	10,10	6,89	19	6,89	19	6,89
10,30	10,30	6,19	19	6,19	19	6,19
10,50	10,50	5,49	19	5,49	19	5,49
10,70	10,70	4,79	19	4,79	19	4,79
10,90	10,90	4,09	19	4,09	19	4,09
11,10	11,10	3,39	19	3,39	19	3,39
11,30	11,30	2,69	19	2,69	19	2,69
11,50	11,50	1,99	19	1,99	19	1,99
11,70	11,70	1,29	19	1,29	19	1,29
11,90	11,90	0,59	19	0,59	19	0,59

**ROVERETO-FOLGARIA-LAVARONE**

(7 novembre 1945)

Prez. L. c.	km	Soc. Atenea	Tramv.	km	Soc. Atenea	Tramv.
1,50	1,50	7,70	19	7,70	19	7,70
1,60	1,60	7,00	19	7,00	19	7,00
1,70	1,70	6,30	19	6,30	19	6,30
1,80	1,80	5,60	19	5,60	19	5,60
1,90	1,90	4,90	19	4,90	19	4,90

**ROY-TO-SERRADA-FOLGARIA**

(1 ottobre 1945)

Prez. L. c.	km	Soc. Atenea	Tramv.	km	Soc. Atenea	Tramv.
1,400	1,400	7,40	19	7,40	19	7,40
1,415	1,415	6,70	19	6,70	19	6,70
1,430	1,430	6,00	19	6,00	19	6,00
1,445	1,445	5,30	19	5,30	19	5,30

**ROVERETO-BRENTONICO**

(7 novembre 1945)

Prez. L. c.	km	Soc. Atenea	Tramv.	km	Soc. Atenea	Tramv.
1,50	1,50	6,45	19	6,45	19	6,45
1,60	1,60	5,75	19	5,75	19	5,75
1,70	1,70	5,05	19	5,05	19	5,05
1,80	1,80	4,35	19	4,35	19	4,35
1,90	1,90	3,65	19	3,65	19	3,65

**MENDOLA-FONDO-DERMULO**

(Soc. Ferr. Elet. dell'Alta Ansaia - Bolzano via Dante 32)

Prez. L. c.	km	Soc. Atenea	Tramv.	km	Soc. Atenea	Tramv.
8,90	8,90	11,09	19	11,09	19	11,09
9,10	9,10	10,39	19	10,39	19	10,39
9,30	9,30	9,69	19	9,69	19	9,69
9,50	9,50	8,99	19	8,99	19	8,99
9,70	9,70	8,29	19	8,29	19	8,29
9,90	9,90	7,59	19	7,59	19	7,59
10,10	10,10	6,89	19	6,89	19	6,89
10,30	10,30	6,19	19	6,19	19	6,19
10,50	10,50	5,49	19	5,49	19	5,49
10,70	10,70	4,79	19	4,79	19	4,79
10,90	10,90	4,09	19	4,09	19	4,09
11,10	11,10	3,39	19	3,39	19	3,39
11,30	11,30	2,69	19	2,69	19	2,69
11,50	11,50	1,99	19	1,99	19	1,99
11,70	11,70	1,29	19	1,29	19	1,29
11,90	11,90	0,59	19	0,59	19	0,59

**TRENTO-CASATTA (Valfiorana)**

(7 novembre 1945)

Prez. L. c.	km	Soc. Atenea	Tramv.	km	Soc. Atenea	Tramv.
1,50	1,50	8,40	19	8,40	19	8,40
1,60	1,60	7,70	19	7,70	19	7,70
1,70	1,70	7,00	19	7,00	19	7,00
1,80	1,80	6,30	19	6,30	19	6,30
1,90	1,90	5,60	19	5,60	19	5,60

**TRENTO-ZAMBANA**

(7 novembre 1945)

Prez. L. c.	km	Soc. Atenea	Tramv.	km	Soc. Atenea	Tramv.
7,00	7,00	8,20	19	8,20	19	8,20
7,10	7,10	7,50	19	7,50	19	7,50
7,20	7,20	6,80	19	6,80	19	6,80
7,30	7,30	6,10	19	6,10	19	6,10
7,40	7,40	5,40	19	5,40	19	5,40

**TRENTO-CAVALESE-CANAZZI**

(7 novembre 1945)

Prez. L. c.	km	Soc. Atenea	Tramv.	km	Soc. Atenea	Tramv.
1,50	1,50	8,25	19	8,25	19	8,25
1,60	1,60	7,55	19	7,55	19	7,55
1,70	1,70	6,85	19	6,85	19	6,85
1,80	1,80	6,15	19	6,15	19	6,15
1,90	1,90	5,45	19	5,45	19	5,45

**TRENTO-CAVEDINE**

(7 novembre 1945)

Prez.	km	km	km	km	km
L. 1	1640	1640	1640	1640	1640
30/90	1715	1640	1640	1640	1640
52/00	800	1640	1640	1640	1640

**TRENTO-MEZZOCORONA-MOLVENO**

(1 ottobre 1945)

Prez.	km	km	km	km	km
L. 1	1340	1340	1340	1340	1340
45/90	1340	1340	1340	1340	1340
52/00	1360	1640	21 Mezzocorona	750	1360
75/90	1640	30 Spormaggiore	700	1640	1640
87/90	1710	38 Cavaliere	630	1710	1710
100/90	1730	40 Andalo	610	1730	1730
110/90	1745	44 Molveno (Passo)	635	1745	1745
115/90	1745	44 Molveno (Albergo)	635	1745	1745

Al martedì, giovedì, sabato non festivi.

**TRENTO-PINZOLO-MADONNA DI CAMP.**

(7 novembre 1945)

Prez.	km	km	km	km	km
L. 1	1500	1510	1510	1510	1510
50/00	1630	1640	14 Vezzano nel Trentino	742	1630
57/90	1645	1645	19 Castel Toblino	724	1645
63/90	1682	1702	20 Sarche	725	1682
65/90	1725	1735	30 Comano Terme	650	1725
65/90	1735	1745	31 Ponte Arche	647	1735
75/90	1820	1822	14 Tione	665	1820
80/00	1900	1900	61 Pinzolo	515	1900
82/00	1900	1900	71 Mad. Campiglio	515	1900

**CLES-MEZZOCORONA-TRENTO**

(1 ottobre 1945)

Prez.	km	km	km	km	km
L. 1	700	700	700	700	700
50/00	715	715	10 Terres	1320	715
57/90	730	730	11 Flavon	1315	730
63/90	735	735	13 Cunevo	1310	735
65/90	740	740	15 Dorno	1310	740
75/90	800	800	16 Mezzocorona	1200	800
82/00	830	830	17 Trento St. (69)	1200	830

**TRENTO-ROVERETO-RIVA-ARCO**

(10 dicembre 1945)

Prez.	km	km	km	km	km
L. 1	1200	1200	1200	1200	1200
194/0	1200	1200	1200	1200	1200
90/0	1240	1930	20/0	1240	1240
90/5	1240	1930	20/0	1240	1240
100/0	1250	1940	20/0	1250	1250
115/0	1250	1940	20/0	1250	1250
120/0	1300	1940	20/0	1300	1300
130/0	1310	20/0	20/0	1310	1310
140/0	1320	20/0	20/0	1320	1320
160/0	1340	20/0	20/0	1340	1340
165/0	1340	20/0	20/0	1340	1340
170/0	1350	20/0	20/0	1350	1350

Al martedì e venerdì anche se festivi. Al lunedì e giovedì anche se festivi.

**RIVA-PONTE ARCHE-MOLVENO**

(1 ottobre 1945)

Prez.	km	km	km	km	km
L. 1	1500	1510	1510	1510	1510
80/0	1510	1510	1510	1510	1510
100/0	1520	1520	1520	1520	1520
105/0	1550	1550	1550	1550	1550
105/0	1650	1650	1650	1650	1650
105/0	1730	1730	1730	1730	1730
105/0	1740	1740	1740	1740	1740
105/0	1800	1800	1800	1800	1800
110/0	1800	1800	1800	1800	1800

Al lunedì, mercoledì e venerdì non festivi.

**MALE-FUCINE-VERMIGLIO**

(7 novembre 1945)

Prez.	km	km	km	km	km
L. 1	1130	1130	1130	1130	1130
600	1130	1130	1130	1130	1130
650	1130	1130	1130	1130	1130
650	1130	1130	1130	1130	1130

**FUCINE-COGLIO-PEIO**

(7 novembre 1945)

Prez.	km	km	km	km	km
L. 1	1200	1200	1200	1200	1200
1200	1200	1200	1200	1200	1200
1200	1200	1200	1200	1200	1200

**SPECCHERI-ROVERETO**

(1 ottobre 1945)

Prez.	km	km	km	km	km
L. 1	510	510	510	510	510
1240	600	510	510	510	510
1240	630	510	510	510	510
1000	630	510	510	510	510
1240	630	510	510	510	510

**BOLZANO-BRESCIA-MILANO**

(15 ottobre 1945)

Prez.	km	km	km	km	km
L. 1	715	715	715	715	715
2000	915	715	715	715	715
---	935	715	715	715	715
---	1215	715	715	715	715
800/0	1425	715	715	715	715
1000/0	1440	715	715	715	715

Al lunedì, martedì, giovedì e sabato.

**TRENTO-MATTARELLO**

(5 novembre 1945)

Prez.	km	km	km	km	km
L. 1	1210	845	1210	750	1210
190/0	1230	845	1210	750	1210

**TRENTO-ALDENO**

(5 novembre 1945)

Prez.	km	km	km	km	km
L. 1	1215	1830	1215	750	1450
2200	1225	1830	1215	715	1415
2400	1340	1920	1215	715	1450

**SOPRAMONTE-TRENTO**

(8 novembre 1945)

Prez.	km	km	km	km	km
L. 1	715	715	715	715	715
2000	745	715	715	715	715

**CASTEL TESINO-TRENTO**

(1 novembre 1945)

Prez.	km	km	km	km	km
L. 1	600	600	600	1700	1700
500	615	600	600	1700	1700
35/00	700	600	600	1620	1620
40/80	715	600	600	1605	1605
50/00	745	600	600	1545	1545
11/00	850	600	600	1430	1430

**FELTRE-PRIMOLANO-TRENTO**

(22 ottobre 1945)

Prez.	km	km	km	km	km
L. 1	730	145	730	720	1640
2500	700	145	730	700	1620
4300	712	145	730	620	1600
6300	715	145	730	620	1590
11100	915	145	730	620	1590
17900	915	145	730	620	1545

**RIVA-TIARNO-CONDINO**

(1 ottobre 1945)

Prez.	km	km	km	km	km
L. 1	1700	1700	1700	1700	1700
3500	1810	1700	1700	800	1700
3800	1810	1700	1700	800	1700
4500	1830	1700	1700	800	1700
---	1830	1700	1700	800	1700
---	1830	1700	1700	800	1700
---	1830	1700	1700	800	1700

**BOLZANO-VERONA-BOLOGNA**

(15 ottobre 1945)

Prez.	km	km	km	km	km
L. 1	745	745	745	750	750
3000	915	745	745	630	750
5500	915	745	745	630	750
9500	1140	745	745	630	750
11000	1140	745	745	630	750

**BOLZANO-ORTISEI-PLAN VAL GARDENA**

(5 novembre 1945)

Prez.	km	km	km	km	km
L. 1	1635	1635	1635	825	1635
4600	1725	1635	1635	750	1635
7650	1810	1635	1635	710	1635
8400	1845	1635	1635	710	1635
9000	1845	1635	1635	630	1635
9400	1845	1635	1635	630	1635

Al lunedì, martedì, giovedì e sabato.

BIELZANO-SARENTINO (8 novembre 1945)			
Prez.	km	S.A.D. - Cortina	tariffe
11.00	1730	» Bolzano	800 1500
11.00	1805	» Mezzavia	700 1520
12.00	1840	» Sarentino	700 1700

BIELZANO-NOVA PONENTE (8 novembre 1945)			
Prez.	km	S.A.D. - Cortina	tariffe
16.45	»	» Bolzano (Off. S.A.D.)	820
17.00	»	» Bolzano Staz. (66. 69)	819
17.45	»	» Ponte Nova	740
18.20	»	» 9el Bosco	710
18.50	»	» Nova Ponente	645

BIELZANO-PONTE G-SIUSI (8 novembre 1945)			
Prez.	km	S.A.D. - Cortina	tariffe
16.15	»	» Bolzano	820
17.00	»	» Ponte Nova	740
17.10	»	» 1923 Ponte Gardena St. (69)	745
18.00	»	» 31 Castelrotto	645
18.30	»	» 31 Siusi (Off. S.A.D.)	645

BIELZANO-TIRES Sospeso al mercoledì (8 novembre 1945)			
Prez.	km	S.A.D. - Cortina	tariffe
16.30	»	» Bolzano (Off. S.A.D.)	840
17.00	»	» Bolzano Staz. (66. 69)	839
17.50	»	» Sospeso all'Isarco	820
18.00	»	» 13 Tires	730

BIELZANO-NOVA LEVANTE (8 novembre 1945)			
Prez.	km	S.A.D. - Cortina	tariffe
17.00	»	» Bolzano (Off. S.A.D.)	805
17.30	»	» Bolzano Staz. (66. 69)	804
17.40	»	» Cardano	756
17.55	»	» Ponte Nova	720
18.10	»	» Nova Levante (Off. Post.)	705

MERANO-S. LEONARDO (8 novembre 1945)			
Prez.	km	S.A.D. - Cortina	tariffe
11.00	1730	» Merano (Off. S.A.D.)	750 1505
11.40	1810	» Salsugan	720 1535
12.00	1830	» S. Martino in Passiria	657 1412
12.15	1845	» S. Leonardo Passiria	645 1400

MERANO-FONDO (8 novembre 1945)			
Prez.	km	S.A.D. - Cortina	tariffe
16.15	»	» Merano (Off. S.A.D.)	805
16.30	»	» 15 S. Eusebio	827
17.00	»	» 16 Tesimo	730
18.13	»	» 31 Madonna di Senales	730
18.35	»	» Fondo	705

MERANO-COLDRANO-GANDA DI MARTELLO-PARADISO DEL CEVEDALE (8 novembre 1945)			
Prez.	km	Soc. s.g.l. "Vivi Marludica" - Merano	tariffe
15.00	»	» Merano Stazione	1130
16.50	»	» 21 Coldrano Bivio	1007
16.23	»	» 41 Banni di Salto	1030
16.34	»	» 43 Ganda di Martello	954
11.80	»	» 41 Cantolera Rifugio S. Maria	939
14.50	»	» 58 Paradiso del Cevedale (Alb. Valm.)	920

MALLES VENOSTA-MERANO (8 novembre 1945)			
Prez.	km	S.A.D. - Cortina	tariffe
8.40	»	» Malles Venosta	0 00 2.805
8.00	»	» 24 Simerone	0 91 2.715
11.00	»	» 075 1864 058 Merano	0 80 1.650

» 31 sfilaccia dal 1 marzo 1946 — » Fila al 28 gennaio 1946

MALLES VENOSTA-TUBRE-MUNSTER Sospeso al mercoledì (8 novembre 1945)			
Prez.	km	S.A.D. - Cortina	tariffe
10.40	»	» Malles Ven. (Pass.)	1.530
10.55	»	» 43 Luferno	1.515
11.03	»	» 7 Giozana	1.590
11.35	»	» 15 Tubre	1.590
17.10	»	» 17 Tubre (Doena)	1.610
18.00	»	» 18 Munster	1.640

S. VALPUGA-MERANO (8 novembre 1945)			
Prez.	km	S.A.D. - Cortina	tariffe
13.00	»	» S. Valpurga	1.810
14.00	»	» 10 Acquaviva (Ackerli)	1.800
15.00	»	» 8 Alburno Bagno Lud.	1.720
16.00	»	» 8 S. Pancrazio (Villino)	1.725
17.00	»	» 13 Altopia	1.705
18.00	»	» 16 Foresta di Meriad	1.685
18.50	»	» 20 Lana di Sopra	1.640
19.10	»	» 20 Merano (Off. S.A.D.)	1.615

CAMPO TURES-S. PIETRO-CASERE (1 agosto 1945)			
Prez.	km	Trelli Antonio	tariffe
15.30	»	» Campo Tures	645
16.10	»	» 8 Luttig	645
16.30	»	» 10 S. Gine. in Valle Maria	620
16.20	»	» 13 Cà di Pietra	645
17.10	»	» 15 S. Pietro	530
17.20	»	» 20 Casere (Burrone)	540

FONDO-REVO-CLES (1 luglio 1945)			
Prez.	km	Franch Francesco	tariffe
7.00	»	» Fondo	1.235
7.10	»	» 6 Revo	1.205
7.30	»	» 3 Cles	1.130
7.45	»	» 12 Revo	1.135
8.05	»	» 15 Corno	1.115
8.20	»	» 13 Cles	1.100

CHIUGA-FUNES (8 novembre 1945)			
Prez.	km	S.A.D. - Cortina	tariffe
19.00	»	» Chiuga Staz. (69)	720
18.10	»	» Chiuga Centro	705
18.25	»	» 4 Funes	650
18.50	»	» 6 Molini di Sotto	645
19.00	»	» 7 Molini di Mezzo	630
19.00	»	» 12 Funes	640

MALLES-PASSO RESIA (8 novembre 1945)			
Prez.	km	S.A.D. - Cortina	tariffe
10.30	»	» Malles Ven. St. (67)	0 82
2.00	»	» 4 Mallos Veneta Pass. (6)	1.550
28.00	»	» 1030 8115 05	820 1550
34.00	»	» 1110 835 05 14 S. Valentino alla Muta	755 1525
34.00	»	» 1135 1920 22 Resia (Pass.)	730 1500
48.00	»	» 24 Passo di Resia (Doia)	645
0.21	»	» 25 Nauders	1.064

BRUNICO-CORVARA PIVE DI LIVIN. S.A.D. - Cortina (8 novembre 1945)			
Prez.	km	S.A.D. - Cortina	tariffe
15.00	»	» Brunico St. (67. 67b) (a)	845
19.10	»	» 14 S. Lorenzo di Sebato	835
25.00	»	» 14 Longera	810
45.00	»	» 18 Piccolino	755
75.00	»	» 20 Pedersana	720
95.00	»	» 33 La Villa (S. Cassiano)	705
96.00	»	» 38 Corvara	630 650
138.00	»	» 55 Pive di Livinalon. (a)	530

» 31 sfilaccia compatibilmente alle condizioni 31-adell.

BRUNICO-BRESSANONE (8 novembre 1945)			
Prez.	km	S.A.D. - Cortina	tariffe
9.15	»	» Brunico	1.415
10.51	»	» 25 Bressanone	1.415

SESTO-S. CANDIDO-BRUNICO (8 novembre 1945)			
Prez.	km	S.A.D. - Cortina	tariffe
7.00	»	» Sesto	650
7.25	»	» S. Candido	650
7.37	»	» 19 Dobbiaco	1.615
8.00	»	» 23 Monquifio	1.525
97.00	»	» 40 Brunico	1.505

S. VIGILIO-BRUNICO (8 novembre 1945)			
Prez.	km	S.A.D. - Cortina	tariffe
7.30	»	» S. Vigilio (Marebbe)	715
7.38	»	» 2 Mantona	705
13.90	»	» 75 Longera	1650
18.00	»	» 825 019 Brunico St. (67. 67b) (a)	1.600

TAI DI CADORE-AURONZO (1 dicembre 1945)			
Prez.	km	S.A.D. - Cortina	tariffe
7.10	»	» Tai di Cadore	1.845
7.20	»	» 1 Pieve di Cadore	1.635
12.40	»	» 4 Calasio (Staz.)	1.640
22.00	»	» 11 Lozzo di Cadore	1.615
32.00	»	» 1310 16 Goena (Bivio)	1.545
42.00	»	» 1325 021 Auronzo (Villagrando)	0 530

PADOLA-TAI DI CADORE (1 dicembre 1945)			
Prez.	km	S.A.D. - Cortina	tariffe
9.45	»	» Padola	1.740
10.00	»	» 3 Candide	1.730
6.50	»	» 13 S. Stefano di Cad.	1.335 1.645
32.00	»	» 707 28 Lozzo di Cadore	1.205 1.605
82.00	»	» 725 35 Calasio	1.240 1.550
88.00	»	» 745 38 Pieve di Cadore	1.250 1.540
90.00	»	» 745 039 Tai di Cadore	0 1.210 1.525

**GAORIA-PIERA DI PRIMIERO** (10 luglio 1945)

Prez.	km	Grisotto Giovanni	
L. c.	700	● Casria	1350
500	710	● Pralonzo	1320
1500	735	● Caisne S. Bovo	1300
3500	815	● 17 Imor	1290
1700	820	● 18 Mezzano di Primiero	1130
4500	830	● 22 Fiera di Primiero	1130

● Al mercoledì e venerdì parte da Casria alle 5.00.  
● Al mercoledì e venerdì coincide diretta da Imor per Trianta.

**FELTRE-LAMON** (22 ottobre 1945)

Prez.	km	S.A.D. - Cortina	
L. c.	1150	● Feltra (75)	450
2500	1215	● 10 Fontazzo	700
4300	1290	● 17 Lamon	830/1400

● Al martedì non festivo.

**FELTRE-S. MARTINO CASTROZZA** (22 ottobre 1945)

Prez.	km	S.A.D. - Cortina	
L. c.	420	● Falre (76)	1030
2500	845	● 15 Fontazzo	700
7000	940	● 19 Imor	515
8800	1005	● 31 Fiera di Primiero	545
9300	1010	● 37 Siror	1640
12500	1055	● 90 S. Martino di C.	1400

**PIEVE DI CADORE-BELLUNO** (1 dicembre 1945)

Prez.	km	SAD - Cortina	
L. c.	700	● Pieve di Cadore	1210
1000	800	● 1 Tal di Cadore	525
	110	● 65 Belluno	1040

**MARCONA DI RUMO-LIVO-CLES** (13 dicembre 1945)

Prez.	km	Vandier Livio	
L. c.	730	● Marcona di Rumo	1300
3000	740	● 6 Pragnana	1310
3500	750	● 7 Livo	1310
4000	750	● 8 Varello	1305
4500	750	● 9 Canna	1240
5000	825	● 12 Montizzolo	1240
8500	870	● 17 Clee	1190

● Al lunedì, mercoledì e sabato.

**TRAMONTI DI SOPRA-SPILIMBERGO-UDINE**

Prez.	km	Tramonti di Sopra	
L. c.	550	● 4 Tramonti di Sopra	1820
1000	610	● 12 Meduno	735
1500	635	● 25 Trevisio	1715
2000	700	● 22 Latisana	702
2500	720	● 33 Vassio	650
3000	740	● 39 Spilimbergo	1645
3500	745	● 40 Udine	530

**UDINE-LATISANA-LIGNANO**

Prez.	km	S.A.F. - Udine	
L. c.	1650	● Udine (S.A.F.)	930
2100	1700	● 14 Montegiuliano	900
4500	1740	● 30 Poccia	830
6000	1825	● 44 Latisana (74)	720
7600	1845	● 54 Bivio Giorgio	715
7900	1850	● 53 Bivio Portesada	710
9100	1910	● 51 Bivio Savignano	650
10700	1930	● 60 Lignano	630

**UDINE-BITIGNANO-LATISANA**

Prez.	km	S.A.F. - Udine	
L. c.	1630	● Udine	900
1300	1660	● 9 Pozzuolo dei Friuli	840
2100	1710	● 21 Martignacco	830
3100	1715	● 21 Talmassino	815
4900	1755	● 33 Rivignano	730
7000	1830	● 48 Latisana	670

**UDINE-VENEZIA-BOLOGNA** (6 novembre 1945)

Prez.	km	Bellavini Attilio	
L. c.	690	● Udine	1555
1300	710	● 50 Portofrone	1430
1800	735	● 63 Sacle	1431
2200	741	● 74 Concelliano	1403
3000	830	● 106 Treviso	1315
3700	867	● 123 Mestre	1247
4000	914	● 135 Venezia	1210
5200	1050	● 118 Padova	1135
5500	140	● 218 Rovigo	982
65400	125	● 253 Ferrara	900
75900	13	● 290 Bologna	800
88500			

● Al lunedì, mercoledì e venerdì. ● Al martedì, giovedì e sabato.

**LOGGIO UDINESE-STAZIONE** (15 novembre 1945)

Milioni Luigi - Moggio Ud.

Partenza da Moggio Udinese (Città) per la Stazione (7) alle 930, 1360, 1950 e viceversa alle 550, 1315, 1820.

**FELTRINO-SPILIMBERGO** (1 dicembre 1945)

Prez.	km	Soc. Serv. Sandonaioli	
L. c.	60	● Feltrino (Posta)	720
50	60	● 38 a Frampont	710
100	61	● 11 Casanova Station	705
120	62	● 8 Pert	700
240	630	● 12 Anduini (Bagni) (716)	1645
310	635	● 11 Casacco	630
400	700	● 15 Fontalva	620
420	705	● 21 Pinzano	615
480	710	● 34 Valleriano	605
540	715	● 21 Casale Bazzello	600
6200	735	● 31 Spilimbergo (75)	1150

● Solo al lunedì, giovedì e sabato (eriali).

**UDINE-VERMO** (19 novembre 1945)

Prez.	km	S.A.F. - Udine	
L. c.	1630	● Udine	900
1000	1630	● 5 S. Caterina	835
3500	1647	● 7 Camporomido	830
3800	1650	● 10 Orzano	830
3900	1721	● 28 Piombro	825
3900	1731	● 28 Bertoldo	780
3700	1820	● 35 Roveredo	735
5500	1890	● 37 Vermo	730

N.B. - Escluso il servizio locale fra Udine e S. Caterina.

**CIVIDALE-BUTTRIO-UDINE** (22 ottobre 1945)

Prez.	km	Ferzan-Dios - Cividale	
L. c.	730	● Cividale (P.D.)	1230
1000	735	● 1 Udine (Stazione)	1224
1500	750	● 14 Premilacco	1210
1800	810	● 13 Buttrio	1195
2000	815	● 14 Cividale	1170
3200	820	● 24 Udine (Ancora d'Oro)	1130

**CODROIPO-RIVOLTO-UDINE** (15 ottobre 1945)

Prez.	km	Collivini - Bertoldo	
L. c.	740	● Codroipo	1640
800	710	● 50 S. Lomino di Codroipo	1832
2100	730	● 15 Lancia	1810
2500	710	● 14 Rivolto	1300
3000	760	● 30 Bassalombarda	1246
4600	810	● 40 Bassilano (71)	1232
5000	874	● 58 Bressa	1218
6000	842	● 54 Udine (Venerio)	1200

**PLEZZO-CAPORETO-CIVIDALE**

Prez.	km	Roma-Pietro e Figli	
L. c.	600	● Plezzo (Piazza)	1000
1000	600	● 11 Serbenizza	1000
1500	600	● 16 Ferrera d'Isone	1000
2000	645	● 23 Caporetto	980
2500	645	● 23 Robi	980
3000	709	● 34 Stuzza	980
3500	713	● 36 Loch di Pulfero	930
4000	715	● 36 Pulfero	930
4500	723	● 41 Pontecaccio	920
5000	727	● 43 S. Pietro all'Isola	910
5500	740	● 44 Vasto	900
6000	740	● 45 Cividale (S. Teo)	900

**S. DANIELE-GEMONA** (1 novembre 1945)

Prez.	km	Soc. Serv. Sandonaioli	
L. c.	80	● S. Daniele del F. (Piazza)	250
120	82	● 8 Comero	230
300	91	● 14 Urbignacco	130
400	92	● 10 Antona (Centro)	1120
1200	92	● 20 Antona di Sopra	1100
50	93	● 21 Gemona (Posta)	1100

**S. DANIELE-BAGNI ANDUINI** (1 novembre 1945)

Servizio Pubbl. Autom. di San Daniele

Prez.	km	S. Daniele (Piazza)	
L. c.	15	● S. Daniele (St. Tr.)	740
100	15	● 5 Pignano di Raz.	735
200	16	● 11 Pignone di Tagliamento	705
300	16	● 14 Fontalva	700
400	16	● 17 Casacco	690
500	16	● 23 Bagni Anduini	630

**CODROIPO-S. DANIELE** (1 novembre 1945)

Prez. L. e.	km	km	km	km	km
110	8	110	8	110	8
115	9	115	9	115	9
112	8	112	8	112	8
12	15	12	15	12	15
210	22	210	22	210	22
1240	5	1240	5	1240	5
1250	3	1250	3	1250	3

**PLEZZO-CAPORETTO-GORIZIA** (1 ottobre 1945)

Prez. L. e.	km	km	km	km	km
530	18	530	18	530	18
595	22	595	22	595	22
728	37	728	37	728	37
805	35	805	35	805	35
823	30	823	30	823	30
900	27	900	27	900	27
915	26	915	26	915	26

**GORIZIA-CORMONS-UDINE** (1 novembre 1945)

Prez. L. e.	km	km	km	km	km
715	1230	715	1230	715	1230
717	1252	717	1252	717	1252
815	1330	815	1330	815	1330

**GORIZIA-PALMANOVA**

Prez. L. e.	km	km	km	km	km
190	8	190	8	190	8
1911	8	1911	8	1911	8
1925	8	1925	8	1925	8
1935	8	1935	8	1935	8
1948	17	1948	17	1948	17
1950	21	1950	21	1950	21
1951	23	1951	23	1951	23
1959	26	1959	26	1959	26
2001	23	2001	23	2001	23
2014	32	2014	32	2014	32

Al martedì, giovedì e sabato.

**GORIZIA-S. LUCIA** (30 ottobre 1945)

Prez. L. e.	km	km	km	km	km
630	1330	630	1330	630	1330
640	1540	640	1540	640	1540
700	1650	700	1650	700	1650
710	1610	710	1610	710	1610
720	1620	720	1620	720	1620
730	1610	730	1610	730	1610
735	1615	735	1615	735	1615
750	1620	750	1620	750	1620

**GORIZIA-TRIESTE**

Prez. L. e.	km	km	km	km	km
50	9	50	9	50	9
700	5	700	5	700	5
1200	3	1200	3	1200	3

**PORDENONE-UDINE-TRIESTE** (19 novembre 1945)

Prezzi	km	km	km	km	km
730	16	730	16	730	16
745	16	745	16	745	16
797	26	797	26	797	26
830	43	830	43	830	43
925	75	925	75	925	75
927	78	927	78	927	78
931	82	931	82	931	82
934	88	934	88	934	88
940	88	940	88	940	88
1000	106	1000	106	1000	106
1050	106	1050	106	1050	106
1015	111	1015	111	1015	111

**CLAUT-MONTEREALE CELLINA-PORDENONE**

Prez. L. e.	km	km	km	km	km
690	7	690	7	690	7
695	7	695	7	695	7
730	18	730	18	730	18
740	18	740	18	740	18
750	33	750	33	750	33
730	33	730	33	730	33
740	33	740	33	740	33
750	33	750	33	750	33
830	45	830	45	830	45

NB. - Escluso il servizio locale fra Montesele Cellina e Pordenone.

**TRIESTE-AQUILEIA-GRADO** (1 ottobre 1945)

Prez. L. e.	km	km	km	km	km
700	8	700	8	700	8
745	28	745	28	745	28
755	33	755	33	755	33
820	48	820	48	820	48
830	58	830	58	830	58

**TRIESTE-PORTOGUARO-VENEZIA** (19 ottobre 1945)

Prez. L. e.	km	km	km	km	km
645	3	645	3	645	3
725	11	725	11	725	11
750	11	750	11	750	11
815	16	815	16	815	16
900	23	900	23	900	23
925	23	925	23	925	23
1000	28	1000	28	1000	28
1028	28	1028	28	1028	28
1035	28	1035	28	1035	28
1100	32	1100	32	1100	32

Al martedì, giovedì e sabato.

**TRIESTE-MONFALCONE-REDIFOLIA-CORMONS**

Prez. L. e.	km	km	km	km	km
1265	8	1265	8	1265	8
1300	12	1300	12	1300	12
1315	16	1315	16	1315	16
1318	16	1318	16	1318	16
1320	20	1320	20	1320	20
1323	25	1323	25	1323	25
1330	29	1330	29	1330	29
1335	31	1335	31	1335	31
1347	33	1347	33	1347	33
1352	36	1352	36	1352	36
1356	41	1356	41	1356	41
1358	42	1358	42	1358	42
140	46	140	46	140	46
1413	50	1413	50	1413	50
1422	54	1422	54	1422	54
1423	54	1423	54	1423	54

**TRIESTE-PORTOGUARO-TRIVISO-VENEZIA**

Prezzi	km	km	km	km	km
790	9	790	9	790	9
915	13	915	13	915	13
935	12	935	12	935	12
1005	15	1005	15	1005	15
1130	18	1130	18	1130	18

**TRIESTE-SAGRADO-PALMANOVA-CODROIPO**

Prez. L. e.	km	km	km	km	km
630	8	630	8	630	8
650	12	650	12	650	12
727	33	727	33	727	33
731	35	731	35	731	35
738	39	738	39	738	39
746	44	746	44	746	44
800	62	800	62	800	62
813	67	813	67	813	67
834	64	834	64	834	64
836	65	836	65	836	65
835	81	835	81	835	81
850	86	850	86	850	86
918	90	918	90	918	90
1000	113	1000	113	1000	113
1100	83	1100	83	1100	83
1200	84	1200	84	1200	84
1450	85	1450	85	1450	85
1550	91	1550	91	1550	91
1750	98	1750	98	1750	98
1950	100	1950	100	1950	100

**TRIESTE-TREVISO-VENEZIA**

(22 novembre 1945)

Prezzi	km	Rainone (Imperia)	km	Trieste (v. Imbrizari)	km	1830
L. c.	790	8	93	Portofranco	1625	
...	915	1225	Donà di Piave	1530		
...	1030	152	Treviso	1450		
39500	1110	165	Venezia (s. Roma)	1400		

● Esclavo il giovedì.

**TRIESTE-ROVIGO-RICCIONE-TERNI-ROMA**

Società Autoturistica Triestina (11 novembre 1945)

Prezzi	km	Trieste (s. Borsa)	km	1830
...	645	45	Cervignano	1720
...	860	95	Portofranco	1660
...	940	121	S. Donà di Piave	1540
...	1090	137	Mestre (Bar Casa Rossa)	1450
...	1130	187	Padova	1410
...	1210	209	Rovigo (Alb. Bologna)	1360
...	1345	289	Ferrara	1010
...	1500	344	Ravenna	845
...	1630	396	Rimini	790
...	1810	405	Riccione (Alb. Savola)	645
...	1830	431	Pesaro	1810
...	645	441	Fano	750
...	730	482	Rocca Priora	695
...	855	540	Fabriano	550
...	950	562	Fossato di Vico	1425
...	1040	570	Guadolo Tadino	1420
...	1130	585	Nocera Umbra	355
...	1245	608	Foligno	320
...	1265	636	Spoleto	230
...	1410	646	Passo della Somma	110
...	1530	677	Terni	8005
...	1590	710	Civita Castellana	945
...	1615	710	Civita Castellana	960
...	1725	762	Roma (P.le Milvio)	750
330000	1745	768	Roma (Agenzia Ostiense)	730

● Parte da Trieste alla domenica e da Riccione al lunedì.

☐ Parte da Roma ai mercoledì e da Riccione ai giovedì.

**TRIESTE-VENEZIA**

(26 novembre 1945)

Mario Persini Sospeso alla domenica.

Partenze da Trieste (Via Milano, 14) per Venezia (Piazzale Roma) alle 9.30 e viceversa alle 17.30. Prezzo L. 200.

**TRIESTE-PADOVA-VERONA**

Istituto Nazionale Trasporti (27 novembre 1945)

Prezzi	km	Trieste (Via Boscheria, 5)	km	1530
L. c.	610	1034	Padova	1130
70000	1230	235	Verona (Citt. Piazza VIII. Em. p.)	960

● Al martedì e giovedì. — ♦ Al mercoledì e venerdì.

**TRIESTE-ANCONA-FOGGIA-BARI**

A. Mattei - Trieste (6 dicembre 1945)

Prezzi	km	Trieste (Via Orzop, 6)	km	1210
L. c.	690	350	Ravenna	900
105000	1860	400	Rimini	790
...	15000	2210	Ancona	210
...	19500	850	Pescara (Corso VIII. Em. 281)	210
...	22500	1240	Vasto	1810
...	27500	1740	Foggia (Monte Grappa, 531)	1210
330000	2260	1100	Bari (Via V. M. de Nicolò 37)	600

● Parte al venerdì da Trieste o al sabato da Pescara. ♦ Parte ai mercoledì da Bari e al giovedì da Ancona.

**TRIESTE-FORLÌ-ROMA**

(26 novembre 1945)

Prezzi	km	B. Varnieria - L.uzzi	km	1825
L. c.	800	1320	Forlì (Piazza S. M.)	760
...	1400	1920	Foligno	610
...	2000	2400	Roma (P. Esadra - OIT)	810
200000	1815	1815	Roma (P. Esadra - OIT)	810

● Al lunedì da Trieste a Forlì e al martedì da Forlì a Roma. ♦ Al giovedì da Roma a Forlì e al venerdì da Forlì a Trieste.

**TRIESTE-FERRARA-BOLOGNA**

(12 novembre 1945)

Istit. Nazion. Trasporti — Trieste

Prezzi	km	Trieste (v. Boscheria)	km	860
L. c.	630	1430	Bologna (OIT)	810

● Al martedì, mercoledì e venerdì. — ♦ Al martedì, giovedì e sabato.

**TRIESTE-VENEZIA-PADOVA**

(1 novembre 1945)

Prezzi	km	Trieste (v. Molis, 2)	km	1930
L. c.	730	1130	Venezia (s. Roma)	1530
9010	1330	240	Padova (OIT)	1430

● Al lunedì, mercoledì, venerdì, sabato e domenica.

**TRIESTE-LATISANA-VENEZIA**

(19 novembre 1945)

Prezzi	km	Trieste (Straz. Aut.)	km	1210
L. c.	730	810	Manfalciano	1130
...	840	67	Cervignano	1100
...	910	70	Latissana	1030
...	850	69	Portofranco	1060
...	1035	119	S. Donà di Piave	905
...	1140	167	Mestre	800
55000	1200	166	Venezia (s. Roma)	770

**GRADO-CERVIGNANO**

(19 novembre 1945)

Prezzi	km	Grado	km	715
L. c.	585	1120	Aquileia	655
15000	629	1134	Cervignano (Piazza III)	641
26000	630	1135	Cervignano Staz.	640

**GRADO-MESTRE-PADOVA**

(6 novembre 1945)

Prezzi	km	Grado	km	1840
L. c.	500	10	Aquileia	1870
30000	535	17	Cervignano	1865
51000	604	Portofranco	1555	
67000	820	127	Mestre	1520
381000	910	160	Padova	1430
660000				

● Al martedì e venerdì oppure il giorno successivo al giorno festivo.

**PIACENZA-CASTEL S. GIOVANNI-PIANELLO**

Si effettua nei soli giorni dispari del mese.  
S. E. A. - Piacenza (11 novembre 1945)

Prez. L. e.	600	1230	1700	km	S. E. A. - Piacenza	820	1508	1928
600	1230	1700	0	5	Piacenza (Barr. Roma)	820	1508	1928
600	1230	1700	0	9.5	Nicolo	810	1499	1910
600	1230	1700	0	14	Rottorone	860	1449	1860
600	1230	1700	0	18	Ponte Tidone	796	1436	1850
600	1230	1700	0	23	Sarmato	750	1430	1850
600	1230	1700	0	28	Castel S. Giovanni (667)	750	1430	1850
600	1230	1700	0	32	Borghetto Val Tidone	740	1420	1840
600	1230	1700	0	37	Castel S. Giovanni (667)	732	1412	1832
600	1230	1700	0	42	Pianello	710	1400	1820

● Facoltivo. - Al martedì e sabato.

**PIACENZA-AGAZZANO**

Si effettua solo nei giorni pari del mese.  
S. E. A. - Piacenza (12 novembre 1945)

Prez. L. e.	600	1230	1700	km	S. E. A. - Piacenza	820	1508	1928
600	1230	1700	0	5	Piacenza (Barr. Roma)	820	1508	1928
600	1230	1700	0	9.5	Nicolo	810	1499	1910
600	1230	1700	0	14	Grasignano	810	1499	1910
600	1230	1700	0	18	Grasignano Trebbiense	796	1436	1850
600	1230	1700	0	23	Castello	750	1430	1850
600	1230	1700	0	28	Agazzano	750	1430	1850

● Facoltivo. - Al mercoledì e sabato.

**PIACENZA-TRAVO-BOBBIO-OTONE**

Auto-Guid.ve Italiane (10 novembre 1945)

Prez. L. e.	600	1230	1700	km	S. E. A. - Piacenza	820	1508	1928
600	1230	1700	0	5	Piacenza (Barr. Roma)	820	1508	1928
600	1230	1700	0	9.5	Nicolo	810	1499	1910
600	1230	1700	0	14	Travo (Autostazione)	810	1499	1910
600	1230	1700	0	18	Bobbio (Autostazione)	796	1436	1850
600	1230	1700	0	23	Otone	750	1430	1850

● Servizio sui sospesi 30 km domestici e nei giorni festivi nei limiti e a precisi le domeniche.

**SALSUMAGGIORE-CODOGNO**

(1 novembre 1945)

Prez. L. e.	600	1230	1700	km	S. E. A. - Piacenza	820	1508	1928
600	1230	1700	0	5	Salsumaggiore	820	1508	1928
600	1230	1700	0	9.5	Fidenza	810	1499	1910
600	1230	1700	0	14	Codogno Staz.	810	1499	1910

**FOZZANO-PIACENZA**

(15 ottobre 1945)

Prez. L. e.	600	1230	1700	km	S. E. A. - Piacenza	820	1508	1928
600	1230	1700	0	5	Gusignolo Raimondo	820	1508	1928
600	1230	1700	0	9.5	Piozzano	810	1499	1910
600	1230	1700	0	14	Piozzano (Ab. Carvo)	810	1499	1910
600	1230	1700	0	18	Campremolo	796	1436	1850
600	1230	1700	0	23	Grasignano	750	1430	1850
600	1230	1700	0	28	Nicolo	750	1430	1850
600	1230	1700	0	32	Piacenza (Barr. Taverna)	740	1420	1840
600	1230	1700	0	37	Piacenza (Aut. Int.)	732	1412	1832

● Solo al sabato. - ● Escluso il lunedì e mercoledì. - ● Al lunedì, mercoledì e sabato.

**PIACENZA-CREMONA**

Si effettua nei soli giorni feriali. (12 novembre 1945)

Prez. L. e.	600	1230	1700	km	S. E. A. - Piacenza	820	1508	1928
600	1230	1700	0	5	Piacenza Barr. Roma	820	1508	1928
600	1230	1700	0	9.5	Roncailla	810	1499	1910
600	1230	1700	0	14	Caorso	810	1499	1910
600	1230	1700	0	18	Nazario	804	1493	1904
600	1230	1700	0	23	Monticelli	746	1448	1848
600	1230	1700	0	28	Croce S. Spirito	746	1448	1848
600	1230	1700	0	32	Cremona S. Spirito	730	1432	1832
600	1230	1700	0	37	Cremona P. Cavour	720	1420	1820

● Al mercoledì e sabato. - Facoltivo.

**PIACENZA-CARPANETO-VIGOLO MARCHESE**

Si effettua solo nei giorni dispari del mese.  
S. E. A. - Piacenza (11 novembre 1945)

Prez. L. e.	600	1230	1700	km	S. E. A. - Piacenza	820	1508	1928
600	1230	1700	0	5	Piacenza Barr. Roma	820	1508	1928
600	1230	1700	0	9.5	Macinaso	814	1414	1844
600	1230	1700	0	14	Giorgio P.	800	1400	1800
600	1230	1700	0	18	Carnonero	746	1346	1816
600	1230	1700	0	23	Visolo Marchese	730	1330	1800

● Facoltivo. - Al mercoledì e sabato.

**PIACENZA-FIORENZUOLA-LUGANNO**

Si effettua nei soli giorni pari del mese.  
S. E. A. - Piacenza (12 novembre 1945)

Prez. L. e.	600	1230	1700	km	S. E. A. - Piacenza	820	1508	1928
600	1230	1700	0	5	Piacenza Barr. Roma	820	1508	1928
600	1230	1700	0	9.5	Pontinuro	812	1452	1912
600	1230	1700	0	14	Porto	811	1451	1911
600	1230	1700	0	18	Fiorino	750	1430	1850
600	1230	1700	0	23	Lugnano	740	1420	1840
600	1230	1700	0	28	Castelfranco	730	1410	1830
600	1230	1700	0	32	Lugnano	720	1400	1820

● Facoltivo. - Al mercoledì e sabato.

**PIACENZA-S. ROCCO AL PORTO**

(1 novembre 1945)

Prez. L. e.	600	1230	1700	km	S. E. A. - Piacenza	820	1508	1928
600	1230	1700	0	5	Piacenza (P. Piabiblotto)	820	1508	1928
600	1230	1700	0	9.5	S. Rocco al Porto	810	1499	1910

● Al martedì e sabato.  
NB. - Sospesi nei giorni festivi non seguenti e precedenti le domeniche.

**PIACENZA-ZIANO**

(8 novembre 1945)

Prez. L. e.	600	1230	1700	km	S. E. A. - Piacenza	820	1508	1928
600	1230	1700	0	5	Auto-Guid. Ital. - Piacenza	820	1508	1928
600	1230	1700	0	9.5	Montebelluna	720	1145	1545
600	1230	1700	0	14	Borghonovo Val Tidone	705	1139	1539
600	1230	1700	0	18	Fiorretta	655	1085	1485
600	1230	1700	0	23	Piacenza (P. Ziano)	645	1075	1475

● Solo al lunedì. - ● Solo al sabato.  
NB. - Sospesi nei giorni festivi non seguenti e precedenti le domeniche.

**PIACENZA-DUSSETO**

(8 novembre 1945)

Prez. L. e.	600	1230	1700	km	S. E. A. - Piacenza	820	1508	1928
600	1230	1700	0	5	Auto-Guid.ve Italiane	820	1508	1928
600	1230	1700	0	9.5	Piacenza (P. Piabiblotto)	810	1499	1910
600	1230	1700	0	14	Chiavenna Landi	790	1455	1855
600	1230	1700	0	18	Cortemaggiore	690	1445	1845
600	1230	1700	0	23	Benzenzone	645	1440	1840
600	1230	1700	0	28	Bussato (Ab. Nazzi)	620	1416	1816

● Sospesi nei giorni festivi non seguenti e precedenti le domeniche.

**PIACENZA-CODOGNO-CREMA**

(1 ottobre 1945)

Prez. L. e.	600	1230	1700	km	S. E. A. - Piacenza	820	1508	1928
600	1230	1700	0	5	Auto-Guid.ve Italiane	820	1508	1928
600	1230	1700	0	9.5	Piacenza (P. S. Donna)	810	1499	1910
600	1230	1700	0	14	Rocco al Porto	810	1499	1910
600	1230	1700	0	18	Codogno Staz.	810	1499	1910
600	1230	1700	0	23	Castellione d'Adda	750	1430	1850
600	1230	1700	0	28	Montebello	740	1420	1840
600	1230	1700	0	32	Crema (P. Garibaldi)	730	1410	1830

● Al martedì e sabato.

**PIACENZA-GROPPARELLO**

(1 novembre 1945)

Prez. L. e.	600	1230	1700	km	S. E. A. - Piacenza	820	1508	1928
600	1230	1700	0	5	Auto-Guid.ve Italiane	820	1508	1928
600	1230	1700	0	9.5	Piacenza (P. S. Donna)	810	1499	1910
600	1230	1700	0	14	Buffalora	735	1415	1815
600	1230	1700	0	18	Cetleri	730	1410	1810
600	1230	1700	0	23	Castellione d'Adda	715	1405	1805
600	1230	1700	0	28	Gropparello	690	1380	1780

● Al mercoledì e sabato.  
NB. - Sospesi nei giorni festivi non seguenti e precedenti le domeniche.

**FERRIERE-CANTONIERA BOLI-BUTTOLA**

Auto-Guid.ital. - Piacenza (1 novembre 1945)

Prez. L. e.	600	1230	1700	km	S. E. A. - Piacenza	820	1508	1928
600	1230	1700	0	5	Ferriere	820	1508	1928
600	1230	1700	0	9.5	Bosco Nure	810	1499	1910
600	1230	1700	0	14	Cantoniera Boli	810	1499	1910
600	1230	1700	0	18	Parini d'Olmo	730	1410	1810
600	1230	1700	0	23	Buttola St. (627)	705	1340	1840

● Al lunedì, mercoledì e sabato.  
NB. - Sospesi nei giorni festivi non seguenti e precedenti le domeniche.

**BETTOLA-RUSTEGHINI**

(1 novembre 1945)

Prez. L. e.	600	1230	1700	km	S. E. A. - Piacenza	820	1508	1928
600	1230	1700	0	5	Auto-Guid. Ital. - Piacenza	820	1508	1928
600	1230	1700	0	9.5	Bettola (Dalla Par.)	810	1499	1910
600	1230	1700	0	14	Bettola-S. Iran (627)	810	1499	1910
600	1230	1700	0	18	Prati Barabieri	730	1410	1810
600	1230	1700	0	23	Guselli	710	1390	1790
600	1230	1700	0	28	Rusteghini	690	1370	1770

● Al martedì, giovedì e sabato.  
NB. - Sospesi nei giorni festivi non seguenti e precedenti le domeniche.

**PIEVE DI CUSIGNANO-FIDENZA STAZ.**

Pietralunga Dina (6 agosto 1945)

Prez. L. e.	600	1230	1700</
-------------	-----	------	--------

BEDONIA-S. MARIA-CHIVARI (1 novembre 1945)			
Prezzi	km	Linea Carpani	
L. 500	750	Bedonia	800
3000	720	8 Piano Carnielia	1740
4200	750	18 Pontestramo	1720
5400	810	22 S. Maria Taro	6500
6900	830	28 Almette	1650
7100	815	29 Sasso del Bogio	1620
8800	855	39 Montemaggio	1665
9600	910	3 S. Siro Fico	1535
13800	1040	58 Chivari	1590

● Al martedì, giovedì e venerdì.

BEDONIA-BORGOTARO-PARMA (1 novembre 1945)			
Prezzi	km	Linea Carpani	
L. 500	590	Bedonia	2060
6000	535	3 Comolano	1945
3700	530	118 Borgotaro	1910 1930
23800	1010	006 a 97 Parma	1810 15100

● Al lunedì, mercoledì e sabato. — ☉ Al martedì, mercoledì e sabato.

BEDONIA-BORGOTARO (1 novembre 1945)			
Prezzi	km	Linea Carpani	
L. 800	730	Bedonia	1300 1710
800	735	1338 Comolano	1155 1725
1500	740	1391 3 Ponte Insegna	1190 1713
2150	720	1410 30 Ponte Insegna	1190 1713
2500	753	1357 10 Bivio Albareto	1170 1707
3700	830	1410 a 118 Borgotaro	1130 1700

● Solo il lunedì.

BOSCHETTO-BORGOTARO (1 novembre 1945)			
Prezzi	km	Linea Carpani	
L. 500	730	1318 Boschetto	1245 1745
1000	740	1328 3 Albareto	1250 1735
1000	730	1335 Sole	225 795
1500	800	1352 5 Bivio Albareto	1150 1715
2700	815	1355 a 11 Borgotaro	1120 1710

● Solo il lunedì.

PIEVE DI CUSIGNANO-PARMA (6 agosto 1945)			
Prezzi	km	Linea Carpani	
L. 500	710	3 Pieve di Cusignano	1325
600	715	5 S. Maria del Cisole	1315
6000	810	030 Parma	1215

☉ Al mercoledì.

VARANO MARCHESI-PARMA (1 novembre 1945)			
Prezzi	km	Linea Carpani	
L. 500	705	3 Varano Marchesi	1720
1600	714	8 Cella	1705
2200	721	8 Cella Sotta	1650
2710	774	10 Bivio Cornacina	1650
3800	747	14 Cantone	1630
4310	749	17 Noceto	1631
8300	820	31 Parma	1604

FIVIZZANO-COLLAGNA (24 settembre 1945)			
Prezzi	km	S.A.R.S.A.	
L. 500	700	Fivizzano	910
2000	720	8 Castelvetto	840
3500	802	19 Passo Cerreto	800
6500	840	23 Gabellina	740
8800	910	030 Collagna	710

● Al martedì, giovedì e sabato. — ☉ Al lunedì, mercoledì e venerdì.

PARMA-PIACENZA (1 novembre 1945)			
Prezzi	km	SORIT - Parma	
L. 500	600	5 Parma P. Garibaldi	1300 2300
6000	710	15 13 S. Maria Staz. Ant. P.	1160 2110

PARMA-LA SPEZIA (1 novembre 1945)			
Prezzi	km	SORIT - Parma	
L. 500	530	5 Parma P. Garibaldi	1300
6000	1110	030 La Spezia Staz. Ant. P.	1530

BAGNONE-VILLAFRANCA-PONTEREMOLI (1 agosto 1945)			
Prezzi	km	Bagnone	
L. 500	800	Bagnone	1245
1300	815	105 Villafranca St. (62)	1245
3400	835	15 Scorciatoli	1225
19200	850	17 Pontremoli	1210

MOLLINELLO-PONTEREMOLI (1 ottobre 1945)			
Prezzi	km	Tanelli Feder. a Fialto	
L. 500	800	Mollinello	1240 1640
2000	840	1400 8 Pontremoli	1200 1600

PARMA-SALSMAGGIORE-PELEGRINO P. (1 novembre 1945)			
Prezzi	km	Parma (Via Emilia)	
L. 500	725	4 Salsomaggiore (57)	900
800	750	7 Ponte Grosso	690
1300	1804	15 Sant'Antonio	617
3000	1910	15 Varone	611
3800	941	16 Pellegrino Parm.	607

PELEGRINO P.-FORNOVO-PARMA (1 novembre 1945)			
Prezzi	km	Parma (P.le Bixio)	
L. 500	810	3 Ponteceno	815
900	741	14 Varone Melegari	740
1300	730	15 Varone (bivio ponte)	715
1000	843	48 Parma	670

PARMA-SALSMAGGIORE (1 novembre 1945)			
Prezzi	km	Castello Edoardo	
L. 500	730	3 Parma	1230
6000	830	34 Salsomaggiore	1130

SALSMAGGIORE-NOCETO-PARMA (1 novembre 1945)			
Prezzi	km	Castello Edoardo	
L. 500	740	3 Salsomaggiore (167)	1710
3500	720	10 2 Borghetto	1637
6800	810	4 Noceto	622
8000	810	33 Parma	610

COSTAMPEZZANA-BORGHETTO (1 novembre 1945)			
Prezzi	km	Castello Edoardo	
L. 500	730	3 Costamazzana	1550
800	730	3 Borghetto	1540

S. ANDREA BAGNI-PARMA (15 settembre 1945)			
Prezzi	km	Mirand' Carlo	
L. 500	720	5 S. Andrea Bagni	1410
600	720	3 Falegna	1405
800	735	8 Medesano	1350
3000	800	19 Noceto (Giandola)	1330
5500	830	026 Parma (P.le Pioltta)	1300

BERCETO-FORNOVO-PARMA (15 ottobre 1945)			
Prezzi	km	S.O.R.I.T. - Parma	
L. 500	610	9 Berceto (Fosio)	1645
8500	840	31 Fornoovo (62, 65, 759)	1635
13300	845	034 Parma (P.le Pioltta)	1630

BERCETO-PONTEREMOLI (15 ottobre 1945)			
Prezzi	km	S.O.R.I.T. - Parma	
L. 500	700	9 Berceto Poggio	640
1910	1014	Monteluna Super.	640
15000	840	27 Pontremoli Staz. (62) d.	15000

PARMA LESIGNANO BAGNI (15 ottobre 1945)			
Prezzi	km	S.O.R.I.T. - Parma	
L. 500	1650	5 Parma (P.le Bixio)	815
5800	1801	29 Lesignano Bagni	765

BARDI-VARSI (FORNOVO-PARMA) S.O.R.I.T. - Parma (15 ottobre 1945)			
Prezzi	km	Bardi	
L. 500	600	8 Bardi	750
1400	640	14 Varsi	730
1050	74	24 Vianino	440
1050	80	40 Ponte Fornovo	440
1600	80	3 Fornoovo (62, 65, 759)	435
1600	80	40 Ponte Fornovo	430
1600	90	034 Parma (P.le Bixio)	1530

SCURANO-PARMA (15 ottobre 1945)			
Prezzi	km	S.O.R.I.T. - Parma	
L. 500	650	9 Scurano	1050
13700	840	53 Parma (P.le Bixio)	840

BARDI-VERNASCA-FIDENZA (15 ottobre 1945)			
Prezzi	km	S.O.R.I.T. - Parma	
L. 500	600	9 Bardi	690
8500	740	18 Verna	700
8500	730	31 Vernasca	650
13600	840	046 Castelnovo Fogliana	1660
17000	910	034 Parma (P.le Bixio)	1530

PARMA-NOCETO-MEDESANO (15 ottobre 1945)			
Prezzi	km	S.O.R.I.T. - Parma	
L. 500	1530	9 Parma (P.le Bixio)	900
6000	1530	9 Madresolo	810
6000	1530	18 Fornace Blazi	810
6000	1530	18 Noceto	810
6300	1620	22 Medesano	810

PARMA-NOCETO-MEDESANO (15 ottobre 1945)			
Prezzi	km	S.O.R.I.T. - Parma	
L. 500	1530	9 Parma (P.le Bixio)	900
6000	1530	9 Madresolo	810
6000	1530	18 Fornace Blazi	810
6000	1530	18 Noceto	810
6300	1620	22 Medesano	810

PARMA-NOCETO-MEDESANO (15 ottobre 1945)			
Prezzi	km	S.O.R.I.T. - Parma	
L. 500	1530	9 Parma (P.le Bixio)	900
6000	1530	9 Madresolo	810
6000	1530	18 Fornace Blazi	810
6000	1530	18 Noceto	810
6300	1620	22 Medesano	810

PARMA-NOCETO-MEDESANO (15 ottobre 1945)			
Prezzi	km	S.O.R.I.T. - Parma	
L. 500	1530	9 Parma (P.le Bixio)	900
6000	1530	9 Madresolo	810
6000	1530	18 Fornace Blazi	810
6000	1530	18 Noceto	810
6300	1620	22 Medesano	810

PARMA-NOCETO-MEDESANO (15 ottobre 1945)			
Prezzi	km	S.O.R.I.T. - Parma	
L. 500	1530	9 Parma (P.le Bixio)	900
6000	1530	9 Madresolo	810
6000	1530	18 Fornace Blazi	810
6000	1530	18 Noceto	810
6300	1620	22 Medesano	810

● Al martedì, giovedì e sabato.



**PARMA-ROCCABIANCA-BUSSETO** (15 ottobre 1945)  
Si effettua al lunedì, mercoledì e venerdì.

Prez. L. c.	km	S.O.R.I.T. - Parma	Prez. L. c.	km	S.O.R.I.T. - Parma
40	3,20	9 Parma (P.le Bixio) . . .	820	1410	...
590	8,50	10 Fontana . . .	...	...	...
820	17,40	12 Vialolo-Galesse . . .	...	...	...
...	...	15 Secondo . . .	...	...	...
...	...	24 Pizzo . . .	...	...	...
...	...	30 Roccabianca . . .	650	...	...
...	...	38 Rascella . . .	...	...	...
...	...	39 Bortolo . . .	...	...	...
...	...	44 Pollesine . . .	...	...	...
1270	1830	48 Vissalto . . .	600	...	...
...	...	51 Busseto . . .	...	...	...

♣ Solo ai mercoledì

**PARMA-SORAGNA-BUSSETO** (15 ottobre 1945)

Prez. L. c.	km	S.O.R.I.T. - Parma	Prez. L. c.	km	S.O.R.I.T. - Parma
16,40	3,20	9 Parma (P.le Bixio) . . .	815	...	...
...	...	10 Fontana . . .	...	...	...
...	...	12 Vialolo-Galesse . . .	...	...	...
...	...	15 Secondo . . .	...	...	...
...	...	24 Pizzo . . .	...	...	...
...	...	30 Roccabianca . . .	650	...	...
...	...	38 Rascella . . .	...	...	...
...	...	39 Bortolo . . .	...	...	...
...	...	44 Pollesine . . .	...	...	...
...	...	48 Vissalto . . .	600	...	...
...	...	51 Busseto . . .	...	...	...

♣ Solo ai mercoledì

**PARMA S. MICHELE DI TIORE** (6 agosto 1945)

Prez. L. c.	km	S.A. Parmense Autot.	Prez. L. c.	km	S.A. Parmense Autot.
1230	0,9	9 Parma P. Pilotta . . .	820	...	...
1245	1,80	9 Galone . . .	750	...	...
1310	2,70	14 Carignano . . .	400	...	...
1320	3,60	17 Felino . . .	730	...	...
1330	4,50	20 S. Michele di Tiore . . .	730	...	...

♣ Solo ai lunedì

**TIZZANO-LANGHIRANO-FARMA** (14 novembre 1945)

Prez. L. c.	km	S.O.R.I.T. - Parma	Prez. L. c.	km	S.O.R.I.T. - Parma
640	0,7	9 Parma (P.le Bixio) . . .	1800	...	...
720	1,40	9 Casaponte . . .	8800	...	...
740	2,10	16 Langhirano (900) . . .	7000	...	...
800	2,80	23 Corniglio . . .	4300	...	...
840	3,50	40 Parma (P.le Bixio) . . .	1640	...	...

♣ Ai lunedì, mercoledì e sabato.

**ROCCABIANCA-SISSA-PARMA** (15 ottobre 1945)

Prez. L. c.	km	S.O.R.I.T. - Parma	Prez. L. c.	km	S.O.R.I.T. - Parma
608	0,50	9 Roccabianca . . .	820	...	...
730	1,00	19 Sissa . . .	...	...	...
735	1,50	17 Martorano . . .	6500	...	...
735	2,00	31 Parma (P.le Bixio) . . .	...	...	...

♣ Ai mercoledì.

NB. - Per via S. Secondo ai martedì, giovedì e sabato e per via Sissa ai lunedì, mercoledì e venerdì.

**PARMA-BOLOGNA** (1 novembre 1945)

Prez. L. c.	km	SORIT - Parma	Prez. L. c.	km	SORIT - Parma
510	0,9	9 Parma P. Garibaldi . . .	1900	...	...
810	1,80	9 Bologna P. G. Vittor. . .	6100	...	...

**VIGNOLA-CASALEVETRO-LEVISSANO** (20 settembre 1945)

Prez. L. c.	km	F.lli Vandelli-Casalevetro	Prez. L. c.	km	F.lli Vandelli-Casalevetro
1100	0,9	7 Casalevetro . . .	750	...	...
1150	1,80	7 Casalevetro . . .	720	...	...
1200	2,70	10 S. Maria . . .	710	...	...
1210	3,60	10 S. Maria . . .	710	...	...
1210	4,50	15 Levisano . . .	700	...	...

♣ Ai giovedì festale.

**PARMA-PILASTRELLO-MONTECCHIO** (15 ottobre 1945)

Prez. L. c.	km	S.O.R.I.T. - Parma	Prez. L. c.	km	S.O.R.I.T. - Parma
850	0,9	9 Parma (P.le Bixio) . . .	815	...	...
...	...	10 Fontana . . .	...	...	...
...	...	12 Vialolo-Galesse . . .	...	...	...
...	...	15 Secondo . . .	...	...	...
...	...	24 Pizzo . . .	...	...	...
...	...	30 Roccabianca . . .	650	...	...
...	...	38 Rascella . . .	...	...	...
...	...	39 Bortolo . . .	...	...	...
...	...	44 Pollesine . . .	...	...	...
...	...	48 Vissalto . . .	600	...	...
...	...	51 Busseto . . .	...	...	...

♣ Solo ai martedì, giovedì e sabato.

**PARMA-LANGHIRANO** (15 ottobre 1945)

Prez. L. c.	km	S.O.R.I.T. - Parma	Prez. L. c.	km	S.O.R.I.T. - Parma
740	16,45	9 Parma (P.le Bixio) . . .	735	0,15	14,15
...	...	10 Fontana . . .	...	...	...
...	...	12 Vialolo-Galesse . . .	...	...	...
...	...	15 Secondo . . .	...	...	...
...	...	24 Pizzo . . .	...	...	...
...	...	30 Roccabianca . . .	650	...	...
...	...	38 Rascella . . .	...	...	...
...	...	39 Bortolo . . .	...	...	...
...	...	44 Pollesine . . .	...	...	...
...	...	48 Vissalto . . .	600	...	...
...	...	51 Busseto . . .	...	...	...

♣ Solo ai lunedì.

♣ Mono ai lunedì.

**RIGOSO-LANGHIRANO-PARMA** (15 ottobre 1945)

Prez. L. c.	km	SORIT - Parma	Prez. L. c.	km	SORIT - Parma
2900	0,60	9 Rigoso (Piazza) . . .	830	...	...
...	...	19 Palanzano . . .	800	...	...
...	...	24 Selvinzina . . .	...	...	...
...	...	33 Laverrone . . .	...	...	...
...	...	41 Parma (P.le Bixio) . . .	610	...	...

♣ Ai lunedì, mercoledì, venerdì e sabato.

**BOSCO DI CORNIGLIO-PARMA** (15 ottobre 1945)

Prez. L. c.	km	SORIT - Parma	Prez. L. c.	km	SORIT - Parma
320	0,9	9 Bosco di Corniglio . . .	735	...	...
...	...	19 Ghisare . . .	...	...	...
...	...	24 Beduzzo . . .	...	...	...
...	...	33 Laverrone . . .	...	...	...
...	...	41 Parma (P.le Bixio) . . .	610	...	...

♣ Ai lunedì, mercoledì, giovedì e sabato.

**PARMA-TRAVERSETOLO** (15 ottobre 1945)

Prez. L. c.	km	S.O.R.I.T. - Parma	Prez. L. c.	km	S.O.R.I.T. - Parma
1620	0,9	9 Parma (P.le Bixio) . . .	815	...	...
...	...	10 Fontana . . .	...	...	...
...	...	12 Vialolo-Galesse . . .	...	...	...
...	...	15 Secondo . . .	...	...	...
...	...	24 Pizzo . . .	...	...	...
...	...	30 Roccabianca . . .	650	...	...
...	...	38 Rascella . . .	...	...	...
...	...	39 Bortolo . . .	...	...	...
...	...	44 Pollesine . . .	...	...	...
...	...	48 Vissalto . . .	600	...	...
...	...	51 Busseto . . .	...	...	...

♣ Ai lunedì, mercoledì e venerdì.

**COLTARO-COLORO-PARMA** (6 agosto 1945)

Prez. L. c.	km	Augusto Zattelli	Prez. L. c.	km	Augusto Zattelli
500	7,20	9 Coltaro (Posta) . . .	1345	...	...
...	...	12 Sanguigna . . .	...	...	...
...	...	19 Vicarno . . .	...	...	...
...	...	21 Traverseto Passo . . .	700	...	...

**MARANELLO-MAGRATA-REGGIO EMILIA** (1 dicembre 1945)

Prez. L. c.	km	Maranello	Prez. L. c.	km	Maranello
7427	0,9	9 Maranello . . .	243	...	...
...	...	18 Rubins . . .	249	...	...
...	...	32 Reggio Emilia . . .	249	...	...

♣ Ai lunedì festale.

**MODENA (Autoservizi urbani di)**  
Az. Elettr. Mun. del Comune di Modena  
Sospeso nei giorni festivi (8 ottobre 1945)

Partenze da Modena (P. Tassoni) per S. Damaso alle 750, 800, 1210, 1310, 1730, 830. - Da S. Damaso per Modena (P. Tassoni) alle 750, 830, 1240, 1400, 1800, 1900.

Partenze da Modena (P. Tassoni) per S. Cataldo alle 900, 930, 1030, 1160, 1130, 1530, 1500, 1530, 1500, 1930, 1700. Da S. Cataldo per Modena (P. Tassoni) alle 915, 945, 1015, 1045, 1115, 1145, 1445, 1515, 1545, 1615, 1645, 1715.

**MARANELLO-MODENA (Via Montale e via Formigine)**  
Sospesi nei giorni festivi (1 ottobre 1945)

Prez. L. c.	km	S.E.F.T. - Modena	Prez. L. c.	km	S.E.F.T. - Modena
710	13,40	9 Maranello . . .	540	3,50	12,45 10,40
...	...	2 Pozza . . .	...	...	...
...	...	3 Colombaro . . .	620	8,30	12,22 10,22
...	...	11 Pontale . . .	...	...	...
...	...	13 Vaglio . . .	...	...	...
...	...	13 Maranello (sopra) . . .	...	...	...

♣ Solo ai lunedì.

NB. - Tutte le corse sono in coincidenza da e per Modena (quattro 832).

**CONCORDIA-MIRANDOLA**  
Sospeso nei giorni festivi (8 ottobre 1945)

Prez. L. c.	km	F.lli Ferrarini	Prez. L. c.	km	F.lli Ferrarini
151	7,30	11 Concordia . . .	150	3,30	410 10,30
1500	10,15	11 Concordia . . .	630	910	13,40 10,40

♣ Solo ai lunedì.

**CONCORDIA-MANTOVA** (8 ottobre 1945)

Prez. L. c.	km	Fratelli Ferrarini	Prez. L. c.	km	Fratelli Ferrarini
720	0,9	9 Concordia . . .	304	...	...
...	...	10 Bondanella . . .	...	...	...
...	...	19 S. Benedetto . . .	...	...	...
...	...	24 P. Traversetti . . .	...	...	...
...	...	31 Concordia . . .	...	...	...
...	...	31 Concordia . . .	...	...	...

♣ Ai giovedì festale.

**CONCORDIA-BOLOGNA** (8 ottobre 1945)

Prez. L. c.	km	Fratelli Ferrarini	Prez. L. c.	km	Fratelli Ferrarini
630	0,9	9 Concordia . . .	820	...	...
...	...	11 Mirandola . . .	810	...	...
...	...	23 S. Prospero . . .	...	...	...
...	...	23 S. Prospero . . .	...	...	...
...	...	33 Bomporto . . .	...	...	...
...	...	41 Chiassolino . . .	...	...	...
...	...	41 Chiassolino . . .	...	...	...
...	...	71 Bologna . . .	1657	...	...
...	...	71 Bologna . . .	1610	...	...

♣ Ai martedì e venerdì festale.

**CONCORDIA-MODENA** (8 ottobre 1945)

Prez. L. c.	km	Fratelli Ferrarini	Prez. L. c.	km	Fratelli Ferrarini
700	0,9	9 Concordia . . .	380	...	...
...	...	35. Poesoniano . . .	...	...	...
...	...	35. Poesoniano . . .	...	...	...
...	...	35. Poesoniano . . .	...	...	...
...	...	35. Poesoniano . . .	...	...	...
...	...	35. Poesoniano . . .	...	...	...
...	...	35. Poesoniano . . .	...	...	...
...	...	35. Poesoniano . . .	...	...	...
...	...	35. Poesoniano . . .	...	...	...
...	...	35. Poesoniano . . .	...	...	...

♣ Ai lunedì festale.

**CARPI-S. POSSIDONIO-CONCORDIA**

Valenti Primo e F.lli		(3 novembre 1945)	
Prez	km	km	km
L. c.	1250 1800	810 1450	...
800	1245 845	725 1405	...
4800	1250 1850	720 1400	...

**NOVI-CARPI-MODENA**

Val ni Frigo - Carpi		(3 novembre 1945)	
Prez	km	km	km
L. c.	945 1320	320 890	...
1900	725 1110	1295 328	...
6915	835 1450	4120 1730	...

**CARPI-MODENA**

Valenti Primo		(3 novembre 1945)	
Prez	km	km	km
L. c.	720 440	1255 1745	...
800	730 1430	1245 1730	...
8600	800 1520	1125 1700	...

**CARPI-BOLOGNA**

Val ni Primo - Carni		(3 novembre 1945)	
Prez	km	km	km
L. c.	700	70	...
10014	330 57	60	...

**POLINAGO-PAVULLO**

Macchia - Pavullo		(1 novembre 1945)	
Prez	km	km	km
L. c.	600	1800	...
1800	610	800	...
3000	530	4500	...
3500	510	290	...
1500	710	230	...
5000	710	170	...
6000	720	170	...

**MODENA-BOLOGNA**

S. E. F. A. - Modena		(1 ottobre 1945)	
Prez	km	km	km
L. c.	800 1500	1000 1730	...
...	900 800	910 1630	...

**BOLOGNA-VIGNOLA**

Sospeso la domenica		(1 novembre 1945)	
Servizi di Trasporto Prov. di Bologna			
Prez	km	km	km
L. c.	815 1615	800 1540	...
2000	840 1640	725 1630	...
8100	935 1740	710 1490	...
6100	915 1730	700 1440	...
5800	925	1430	...
7500	940	1415	...

**SERRAZZANO-SASSUOLO-MODENA**

Poggioli Alfredo		(1 ottobre 1945)	
Prez	km	km	km
L. c.	700	130 1730	...
1600	715	1200	...
2700	730	1700 1700	...
4500	745 705	1635 1635	...
5100	810 810	1615 1715	...
7050	840 830	1545 1545	...
9050	850	1520	...
10300	910	1500	...

Vi sono inoltre partenze ai mercoledì (mercato a Serrazzone) alle 830 con arrivo a Serrazzone alle 1040 e da Serrazzone alle 1400 con arrivo a Sassuolo alle 1530.

**PIANORSO-SERRAZZONI**

Poggioli Alfredo		(1 ottobre 1945)	
Prez	km	km	km
L. c.	600	1890	...
900	610	1830	...
2900	636	1740	...
7000	715	1710	...
8000	735	1650	...

**S. ANNA-SESTOLA**

S. Anna - Pavullo		(1 gennaio 1945)	
Prez	km	km	km
L. c.	430	1930	...
2500	450	1800	...
7500	505	1840	...
1500	520	1820	...
2000	545	1810	...
3500	550	1800	...

**MARANELLO-MAGRETA-MODENA**

Eredi Montorsi - Maranello		(1 dicembre 1945)	
Prez	km	km	km
L. c.	645 1345	1315 915	...
2400	715 1410	240 1840	...
10000	745 1335	212 1805	...
5500	800 1450	200 745	...

**SASSUOLO-MARANELLO-BOLOGNA**

Eredi Montorsi - Maranello		(1 dicembre 1945)	
Prez	km	km	km
L. c.	700	625	1745
1000	705	640	1735
1500	715	630	1725 1725
5000	745	653	1653
6000	800	640	1640
1000	910	630	1630

**PAVULLO-FANANO**

Macchia - Pavullo		(1 gennaio 1945)	
Prez	km	km	km
L. c.	1640	720	...
7500	1750	600	...
9500	1830	520	...

**PAVULLO-VIGNOLA-BOLOGNA**

Macchia - Pavullo		(1 gennaio 1945)	
Prez	km	km	km
L. c.	740	1610	...
3000	800	1530	...
7200	845	1431	...
9500	900	1425	...
3000	935	1410	...
11000	930	1385	...
6500	910	1380	...

**FIUMALBO-PIEVPELAGO-PAVULLO**

Macchia - Pavullo		(1 gennaio 1945)	
Prez	km	km	km
L. c.	500	1910	...
1500	510	1830	...
9200	520	1820	...
7000	640	1745	...
15000	720	1640	...

**MODENA-PAVULLO-LAMA**

Macchia - Pavullo		(1 agosto 1945)	
Prez	km	km	km
L. c.	1400 1500	810 930	...
...	1420 1530	830 910	...
5200	1430 1530	800 930	...
9000	1540 1630	700 810	...
2500	1620 1730	800 740	...
8700	1830	650	...

**BOLOGNA-CASTEL S. PIETRO-IMOLA**

Amministr. Provinciale di Bologna		(1 novembre 1945)	
Prez	km	km	km
L. c.	845 1690	815 1530	...
...	850	1450	...
5100	925 1640	735 1430	...
7700	945 1705	718 1420	...

**BOLOGNA-SALA BOLOGNESE-BAGNO DI PIANO**

Galleri Ruffi e F.lli		(8 settembre 1945)	
Prez	km	km	km
L. c.	530	785	...
...	530	730	...
1800	725	700	...
7500	735	650	...

**FAENZA-BOLOGNA**

Giuliani Dino		(15 ottobre 1945)	
Prez	km	km	km
L. c.	700	1700	...
3000	710	1700	...

**LEVIZANO-MODENA-BOLOGNA**

Frattini Vendelli		(20 settembre 1945)	
Prez	km	km	km
L. c.	600	1845	...
000	640	1810	...
4000	640	780	...
6500	700	710	...
8000	740	640	...
9000	750	610	...
2100	840	620	...

**MONTESE-ZOCCA-VIGNOLA-BOLOGNA**

Sospeso la domenica		(18 settembre 1945)	
Prez	km	km	km
L. c.	510	900	...
...	510	815	...
2300	610	780	...
3700	740	635	...
1800	830	1400	...
8100	930	1500	...

**COMACCHIO-OSTELLATO-FERRARA**

Frattini Camberlini - Bologna		(19 novembre 1945)	
Prez	km	km	km
L. c.	600	1600	...
...	610	1510	...
7400	710	1450	...
8300	740	1470	...
2500	810	1400	...

**FERRARA-BOLOGNA**

Sospesi nei giorni festivi.		(1 dicembre 1945)	
Prez	km	km	km
L. c.	650 1000 1500	950 1300 1810	...
6800	810 1140 1630	830 1200 1620	...

**S. BARTOLOMEO IN BOSCO-FERRARA**

Eredi Autogravidis Sarisini (19 settembre 1945)

Prez. L. c.	Merale	Terzale	km.	S. Bartolomeo B. o.	Merale	Terzale
700	1400	0	5	1250	1940	...
720	1420	19	10	1230	1920	...
730	1430	15	15	1220	1910	...
740	1440	12	20	1210	1900	...

**PORTOMAGGIORE-FERRARA**

Eredi Autogravidis Sarisini (16 ottobre 1945)

Prez. L. c.	Merale	Terzale	km.	Portomaggiore	Merale	Terzale
730	1400	0	5	1720	...	...
740	1410	6	10	1710	...	...
750	1420	12	15	1700	...	...
760	1430	18	20	1690	...	...

**RAVENNA-MASSALOMBARDA-BOLOGNA**

Soepo alla domenicana. V.E.T.A. - Bologna (8 dicembre 1945)

Prez. L. c.	Merale	Terzale	km.	Ravenna	Merale	Terzale
600	1300	0	5	160	830	...
640	1340	10	10	160	830	...
650	1350	20	15	160	830	...
660	1360	30	20	160	830	...

**FORLÌ-CARPI-BOLOGNA-MELDOLA**

(7 novembre 1945)

Prez. L. c.	Merale	Terzale	km.	S. T. A. - Forlì	Merale	Terzale
740	1210	0	5	840	1325	...
750	1220	7	10	825	1310	...
800	1240	14	15	810	1300	...

**REMINI-BELLARIA**

(7 novembre 1945)

Prez. L. c.	Merale	Terzale	km.	S. T. A. - Forlì	Merale	Terzale
1245	1900	0	5	72	1440	...
250	811	0	5	712	420	...
300	822	0	5	650	414	...
317	832	0	5	650	407	...

**S. OFIA-FORLÌ**

(8 ottobre 1945)

Prez. L. c.	Merale	Terzale	km.	S. T. A. - Forlì	Merale	Terzale
630	0	0	5	1400	...	...
645	0	0	5	1345	...	...
710	0	0	5	1310	...	...
740	0	0	5	1245	...	...

**RIMINI-RICCIONE**

(7 novembre 1945)

Prez. L. c.	Merale	Terzale	km.	S. T. A. - Rimini	Merale	Terzale
730	845	135	1450	830	1130	1240
1500	744	859	1449	821	1116	1226
2040	751	906	1550	814	1109	1219
3500	800	918	1520	805	1101	1210

**CASTIGLIONE DEI PEPOLI-BASSO-BOLOGNA**

Al lunedì, mercoledì e sabato. (1 dicembre 1945)

Prez. L. c.	Merale	Terzale	km.	Viale Fiorini - Bologna	Merale	Terzale
500	0	0	5	1700	...	...
530	0	0	5	1630	...	...
570	0	0	5	1620	...	...
600	0	0	5	1605	...	...

**CASTIGLIONE DEI PEPOLI-PRATO-FIENZE**

V.E.T.A. - Bologna (1 dicembre 1945)

Prez. L. c.	Merale	Terzale	km.	Castiglione d. Pepoli	Merale	Terzale
500	0	0	5	1700	...	...
525	0	0	5	1630	...	...
530	0	0	5	1615	...	...
550	0	0	5	1530	...	...

**MULAZZO-PONTREMOLI**

(1 ottobre 1945)

Prez. L. c.	Merale	Terzale	km.	M. Pasciardi Nello	Merale	Terzale
900	1300	0	5	1250	1710	...
920	1340	0	5	1240	1690	...
930	1350	0	5	1230	1680	...

**CASTELNUOVO GARFAGNANA-LUCCA**

Nardini Gilio (1 novembre 1945)

Prez. L. c.	Merale	Terzale	km.	Castelnuovo Garf.	Merale	Terzale
700	0	0	5	1740	...	...
715	0	0	5	1720	...	...
740	0	0	5	1710	...	...
750	0	0	5	1690	...	...

**VOLTERRA-POMARANCA-MASSA MARITTIMA**

S. T. A. - Pisa (1 agosto 1945)

Prez. L. c.	Merale	Terzale	km.	Volterra	Merale	Terzale
600	0	0	5	1930	...	...
625	0	0	5	1890	...	...
700	0	0	5	1830	...	...
710	0	0	5	1800	...	...

**CASTELNUOVO DI GARF-VINCIANA-LUCCA**

S. A. Fiumana Belli (1 ottobre 1945)

Prez. L. c.	Merale	Terzale	km.	Castelnuovo di G.	Merale	Terzale
630	0	0	5	1800	...	...
645	0	0	5	1745	...	...
650	0	0	5	1730	...	...
670	0	0	5	1650	...	...

**BARGA-FORNACI DI BARGA-LUCCA**

Nardini Gilio (1 novembre 1945)

Prez. L. c.	Merale	Terzale	km.	Barga-Giardino	Merale	Terzale
730	0	0	5	1730	...	...
850	0	0	5	1720	...	...
900	0	0	5	1710	...	...
920	0	0	5	1650	...	...

**SALINE DI VOLTERRA-MASSA MARITTIMA**

S. T. A. - Pisa (1 ottobre 1945)

Prez. L. c.	Merale	Terzale	km.	Saline di Volterra	Merale	Terzale
530	810	0	5	615	1730	...
705	840	0	5	530	1690	...
740	820	0	5	405	1620	...
800	950	0	5	440	1590	...

**COMANO-ALLA STAZIONE**

(1 ottobre 1945)

Prez. L. c.	Merale	Terzale	km.	Fontana Giovanni	Merale	Terzale
530	1430	0	5	1030	1920	...
600	1500	0	5	1000	1900	...
700	1600	0	5	900	1800	...

### GUARDISTALLO-CECINA (1 ottobre 1945)

Prez. L. c.	km	Cav. Tullio Storzini	1740	di 11
900	900	Cecina (P. Chisen)	1700	martedì

### VOLTERRA-PONTERE-PISA (1 ottobre 1945)

Prez. L. c.	km	S. I. T. A. - Pisa	bravo
600	600	Volterra	1825
550	525	11 Saline di Volterra	1800
500	485	17 Saccheto	1745
700	755	23 Crocifisso (Bivio)	1730
900	715	33 Laticcio	1710
1000	705	31 S. Strozzi	1655
1200	740	42 La Rosa	1635
1350	750	4 Savanello	1625
1450	810	43 Cananoli	1615
1600	830	45 Ponsacco	1605
1750	900	38 Pontedera (Q. S.)	1580
2100	940	41 Pisa	1570

### MONTECATINI-LIVORNO-PISA (8 ottobre 1945)

Prezzi L. c.	km	S. I. T. A. - Pisa	bravo
800	50	Montecatini Mar. c.	1640
1100	585	8 Suvereto	1718
145	560	35 Venturina	1725
2200	75	45 Vincenza	1730
250	780	70 Cecina	1625
270	44	82 Roccamare Solvay	1638
270	45	83 Ponsacco	1650
300	800	95 Quercianella	1540
330	8	107 Livorno (Piazza Milano)	1570
4000	9	130 Pisa (Piazza VIII. Emanuele)	1545

### CASTELNUOVO VAL DI CECINA-PISA (8 ottobre 1945)

Prezzi L. c.	km	S. I. T. A. - Pisa	bravo
500	300	Castelnuovo V. di C.	1950
500	315	8 Larderello	1845
550	345	16 S. Maria	1850
910	615	32 Saline di Volterra	1705
1350	645	44 Ortaglia	1675
1350	75	83 La Rosa	1635
175	745	69 Cananoli	1635
245	800	70 Pontedera	1595
3100	810	101 Pisa	1545

### BAGNI DI CASCIANA-PISA (1 ottobre 1945)

Prezzi L. c.	km	S. I. T. A. - Pisa	bravo
330	700	Bagni di Cascina (S. Teresa)	1800
6200	720	111 Cervoli	1785
6300	740	21 Ponsacco	1770
1200	810	72 Pisa (Piazza Berlino)	1680

### PALATA-PISA-VIAREGGIO (8 ottobre 1945)

Prezzi L. c.	km	S. I. T. A. - Pisa	bravo
200	700	Palata	1700
200	620	6 Montofoli	1740
4500	645	19 Crocifisso del R.	1715
5300	720	70 Pontedera	1650
650	720	38 Pontedera	1640
1500	800	42 Pisa (P. Vitt. Emanuele)	1600
2000	810	37 Viareggio (S. Ann. D. S.)	1545

### FIGLINE-FIRENZE (1 ottobre 1945)

Prez. L. c.	km	S. I. T. A. - Firenze	bravo
1500	700	Figline	1830
1500	700	Figline	1700

● Al lunedì, mercoledì, venerdì e sabato.

### BAGNI DI CASCIANA-LIVORNO (1 ottobre 1945)

Prezzi L. c.	km	Ricciardi e Carpi	bravo
3500	700	Bagni di Cascina (S. Teresa)	1800
1000	715	12 Lorenzana	1735
4800	735	15 Acciolo (St. Faustina)	1725
7500	790	20 Forcella	1710
9000	805	33 Colinasveto	1655
2000	820	30 Vicarolo	1640
	830	45 Livorno (Piazza Mazzoni)	1600

● Al lunedì, martedì e venerdì.

### LARI-PONTERE-PISA (1 ottobre 1945)

Prez. L. c.	km	F.lli Paducci	bravo
700	700	Lari	1780
700	715	3 Oretto	1730
700	8	8 Portofino	1715
740	11	11 Ponsacco	1700
750	18	18 Pontedera	1645
	20	20 Pisa	1600

● Al lunedì, mercoledì e sabato.

### PISA-MARINA DI PISA-TIRRENIA-LIVORNO (24 settembre 1945)

Prezzi L. c.	km	S. I. T. A. - Livorno	bravo
000	730	810	730
000	780	950	740
000	840	1000	750
000	860	1030	760
000	900	1070	770
000	940	1110	780
000	970	1150	790

Prezzi L. c.	km	S. I. T. A. - Livorno	bravo
600	630	630	630
600	650	650	650
600	700	800	800
600	720	820	820
600	740	840	840
600	760	860	860
600	780	880	880

### GUARDISTALLO-PISA (1 novembre 1945)

Prezzi L. c.	km	S. I. T. A. - Pisa	bravo
700	700	Guardistallo	1800
900	900	Pisa (S. dei Cavalieri)	1530

● Al lunedì.

### LARI-LIVORNO (1 ottobre 1945)

Prezzi L. c.	km	F.lli Paducci-Lari	bravo
700	700	Lari	1800
715	715	Oretto	1785
730	730	Portofino	1770
840	840	Portofino	1710
900	900	Livorno	1600

● Al martedì e giovedì.

### GUARDISTALLO-FIRENZE (1 novembre 1945)

Prezzi L. c.	km	S. I. T. A. - Firenze	bravo
600	600	Guardistallo	1900
930	930	Firenze (V. Palazzi)	1300

N. B. - Al martedì e giovedì del mese. - Le cartozze di Firenze si ritirano l'ultimo venerdì.

### FUCECCHIO-EMPOLI-FIRENZE (1 novembre 1945)

Prezzi L. c.	km	S. I. T. A. - Firenze	bravo
2000	700	Fucecchio (S. Piatina)	1835
4000	715	6 San Miniato	1820
1000	730	11 Ponte a Elsa	1805
13500	745	16 Empoli	1790
17000	815	24 Siena	1720
	835	46 Firenze (Piazza Strozzi)	1700

● Al lunedì, martedì, giovedì e sabato.

### FIRENZE-S. GODENZO-FORLI (25 luglio 1945)

Prezzi L. c.	km	S. I. T. A. - Firenze	bravo
5000	600	S. Godenzo	2200
10000	645	19 Pontassieve	2185
11500	720	33 Dicomano	1840
16000	735	45 Godenzo	1815
9500	835	61 S. Benedetto	1725
2000	900	71 Portico	1605
23000	935	84 Rocca S. Casciano	1585
25000	1000	100 Castrocaro	1500
38000	1040	113 Forlì	1530

### S. PIERO IN BAGNO-AREZZO-FIRENZE (1 ottobre 1945)

Prezzi L. c.	km	S. I. T. A. - Firenze	bravo
600	760	S. Piero in Bagno	1900
600	790	Bagno di Romagna	1450
900	815	28 Badia a Pratzella	1415
1100	840	30 Fattina-Soci	1345
3500	855	37 Bibbiena	1285
3800	925	45 Rastina	1140
31000	1010	70 Arezzo	1020
39500	1110	38 Livorno	945
37000	1120	102 Pontevrh	915
2000	1150	115 S. Giovanni	875
155	1145	116 Figline Valdarno	920
17000	1210	124 Figline Valdarno	935
45000	1310	150 Firenze (V. M. Fintz)	870

● Al martedì, giovedì e sabato. ● Al lunedì, mercoledì e venerdì.

### REGGELLO-RIGNANO-FIRENZE (1 agosto 1945)

Prezzi L. c.	km	S. I. T. A. - Firenze	bravo
2000	500	Reggello	1900
7000	610	3 Cancelli	1840
8400	630	8 Leccio	1815
12000	810	40 Firenze	1600

### FIRENZE-BORGO S. LORENZO-FIRENZE

Prez. L. c.	km	S. I. T. A. - Firenze	bravo
3000	610	19 Vaglia	1840
7000	705	29 S. Piero a Sieve	1815
9000	720	40 Borgo S. Lorenzo	1810
10500	735	43 Vicchio	1745
13000	785	52 Dicomano	1685
15000	810	53 Contea	1710
16000	835	64 Rufina	1655
17500	850	70 Pontassieve	1640
33000	910	91 Firenze (V. M. Fintz)	1650

### FIRENZE-ROMA (Via Grosseto) (11 ottobre 1945)

Prezzi L. c.	km	S. I. T. A. - Firenze	bravo
1900	700	Firenze (V. M. Fintz)	1900
3100	1300	235 Grosseto	3100
4000	1300	415 Roma (CIT. p. Esadra)	700

● Al lunedì e giovedì. ● Al mercoledì e sabato.

**PRATO-IOLO-TAVOLA**

(1 novembre 1945)

Prezzi	L. C.	km	Prato (P. Duomo) o	Prato (P. Duomo) o	Prato (P. Duomo) o
800	1215	1830	1	655	915
810	1225	1830	2	645	905
815	1230	1835	3	640	900
820	1240	1845	4	630	890
825	1250	1855	5	620	880

**MONTEALE-PRATO**

(1 novembre 1945)

Prezzi	L. C.	km	Montale	Montale	Montale
630	850	1220	1	840	1210
640	860	1230	2	830	1200
645	865	1235	3	825	1195
650	870	1240	4	820	1190
655	875	1245	5	815	1185

**PRATO-NARNALI-GALCIANA**

(1 ottobre 1945)

Prezzi	L. C.	km	Prato (P. Duomo) o	Prato (P. Duomo) o	Prato (P. Duomo) o
700	1130	1730	1	745	1215
710	1140	1740	2	735	1205
715	1145	1745	3	730	1200
720	1150	1750	4	725	1195

**VERNIO-VAIANO-PRATO**

(1 ottobre 1945)

Prezzi	L. C.	km	Vernio	Vernio	Vernio
600	800	1100	1	815	1195
610	810	1110	2	810	1190
620	820	1120	3	805	1185
630	830	1130	4	800	1180
640	840	1140	5	795	1175

**PRATO-FIRENZE**

(1 novembre 1945)

Prezzi	L. C.	km	Prato (P. Duomo) o	Prato (P. Duomo) o	Prato (P. Duomo) o
745	1130	1345	1	895	1215
815	1200	1415	2	825	1145

**FIRENZUOLA, PIETRO A SIEVE-FIRENZE**

(2 luglio 1945)

Prezzi	L. C.	km	Firenze	Firenze	Firenze
800	1190	1500	1	1900	1500
810	1200	1510	2	1890	1490
820	1210	1520	3	1880	1480
830	1220	1530	4	1870	1470
840	1230	1540	5	1860	1460

**FIRENZUOLA-BARBERINO DI M.-FIRENZE**

(2 luglio 1945)

Prezzi	L. C.	km	Firenze	Firenze	Firenze
800	1190	1500	1	1940	1500
810	1200	1510	2	1930	1490
820	1210	1520	3	1920	1480
830	1220	1530	4	1910	1470
840	1230	1540	5	1900	1460

**TALLA-RASSINA-AREZZO**

Prezzi	L. C.	km	Talla	Talla	Talla
515	700	930	1	930	930
520	710	940	2	920	920
530	720	950	3	910	910
540	730	960	4	900	900
550	740	970	5	890	890

**AREZZO-SOCI**

(8 ottobre 1945)

Prezzi	L. C.	km	Arezzo	Arezzo	Arezzo
500	1500	1030	1	2000	1030
510	1510	1040	2	1990	1040
520	1520	1050	3	1980	1050
530	1530	1060	4	1970	1060
540	1540	1070	5	1960	1070

**AREZZO-FOIANO**

(8 ottobre 1945)

Prezzi	L. C.	km	Arezzo	Arezzo	Arezzo
700	1710	1710	1	1710	1710
810	1820	1820	2	1820	1820

**AREZZO-STIA**

(8 ottobre 1945)

Prezzi	L. C.	km	Arezzo	Arezzo	Arezzo
900	1800	1800	1	1800	1800
700	1600	1600	2	1600	1600

**AREZZO-ANGIARI-SANSEPOLCRO**

(18 ottobre 1945)

Prezzi	L. C.	km	Arezzo (via Roma) o	Arezzo (via Roma) o	Arezzo (via Roma) o
920	1500	1500	1	1500	1500
930	1510	1510	2	1490	1490
940	1520	1520	3	1480	1480
950	1530	1530	4	1470	1470
960	1540	1540	5	1460	1460

**POPPA-FIRENZE**

(1 ottobre 1945)

Prezzi	L. C.	km	Poppi	Poppi	Poppi
700	1700	1700	1	1700	1700
810	1810	1810	2	1810	1810
920	1920	1920	3	1920	1920

**AREZZO-TERRANOVA BRACCIOLINI**

(24 novembre 1945)

Prezzi	L. C.	km	Arezzo (P. Staz.) o	Arezzo (P. Staz.) o	Arezzo (P. Staz.) o
1600	825	825	1	825	825
1610	835	835	2	815	815
1620	845	845	3	805	805
1630	855	855	4	795	795
1640	865	865	5	785	785

**S. GIMIGNANO-SIENA**

(2 luglio 1945)

Prezzi	L. C.	km	S. G. o	S. G. o	S. G. o
530	1810	1810	1	1810	1810
700	1920	1920	2	1810	1810
870	2030	2030	3	1810	1810
1040	2140	2140	4	1810	1810
1210	2250	2250	5	1810	1810

**PIENZA-TORRENPIETR-SIENA**

(8 ottobre 1945)

Prezzi	L. C.	km	Pienza	Pienza	Pienza
530	1810	1810	1	1810	1810
700	1920	1920	2	1810	1810
870	2030	2030	3	1810	1810
1040	2140	2140	4	1810	1810
1210	2250	2250	5	1810	1810

**PIENZA-MONTEPULCIANO**

(1 ottobre 1945)

Prezzi	L. C.	km	Pienza	Pienza	Pienza
300	1210	1210	1	1210	1210
400	1320	1320	2	1320	1320

**SIENA-RADICONOLI-BELFORTE**

(13 ottobre 1945)

Prezzi	L. C.	km	Sienna	Sienna	Sienna
150	910	910	1	910	910
160	920	920	2	900	900
170	930	930	3	890	890
180	940	940	4	880	880
190	950	950	5	870	870

**SIENA-MASSA MARITTIMA-FOLLONICA**

(1 ottobre 1945)

Prezzi	L. C.	km	Sienna	Sienna	Sienna
150	940	940	1	940	940
160	950	950	2	930	930
170	960	960	3	920	920
180	970	970	4	910	910
190	980	980	5	900	900

**VOLTERRA-SIENA**

(1 ottobre 1945)

Prezzi	L. C.	km	Volterra	Volterra	Volterra
645	1848	1848	1	1848	1848
795	1998	1998	2	1998	1998
945	2148	2148	3	2148	2148
1095	2298	2298	4	2298	2298
1245	2448	2448	5	2448	2448

**SIENA-PALAZZO DIAVOLI-BRACCIO**

(2 ottobre 1945)

Prezzi	L. C.	km	Palazzo Diavoli	Palazzo Diavoli	Palazzo Diavoli
1200	4330	4330	1	4330	4330
1300	4430	4430	2	4430	4430
1400	4530	4530	3	4530	4530
1500	4630	4630	4	4630	4630
1600	4730	4730	5	4730	4730

**SIENA-COSTALPIA**

(2 ottobre 1945)

Prezzi	L. C.	km	Costalpia	Costalpia	Costalpia
4700	4330	4330	1	4330	4330
4800	4430	4430	2	4430	4430
4900	4530	4530	3	4530	4530
5000	4630	4630	4	4630	4630
5100	4730	4730	5	4730	4730

**SIENA-CORCHINA**

(2 ottobre 1945)

Prezzi	L. C.	km	Corchinea	Corchinea	Corchinea
900	1190	1190	1	1190	1190
1000	1290	1290	2	1290	1290
1100	1390	1390	3	1390	1390
1200	1490	1490	4	1490	1490
1300	1590	1590	5	1590	1590

**SINALUNGA-SIENA**

(1 ottobre 1945)

Prezzi	L. C.	km	Sinalunga	Sinalunga	Sinalunga
800	1730	1730	1	1730	1730
900	1830	1830	2	1830	1830
1000	1930	1930	3	1930	1930
1100	2030	2030	4	2030	2030
1200	2130	2130	5	2130	2130

**SIENA-SINALUNGA STAZ.-BETTOLLE**

Prezzi	km	Sienna	8.45
1800	0	Sienna	8.45
1820	20	Sinalunga	8.55
1830	40	Sinalunga	8.55
1840	85	Bettolle	9.00

Al mercoledì, giovedì e sabato.

**SIENA-VECOVADO DI MUGELLO**

Prezzi	km	Sienna	8.50
1740	0	Ville di Corsano	8.50
1750	23	Corsano	8.55
1900	32	Vecovado di M.	9.40

Fratelli Ricci — Murlo (15 ottobre 1945)

**SIENA-AREZZO**

Prez	km	S.A.V.R.A.S. - Sienna	17.45
600	0	Sienna (P. Broletto D.)	17.45
697	23	Griffone	17.50
701	28	Griffone	17.55
728	36	Palazzuolo	18.00
739	43	Corsano	18.10
752	46	Monte S. Savino	18.20
805	54	Spoliano	18.40
823	57	Fontev. Toppo	18.50
845	67	Arezzo F.S. (85)	19.00

Si effettua al lunedì, martedì, giovedì e sabato

**VAGLIAGLI-SIENA**

Prez	km	Imp. Cooper. Autom.	17.15
800	0	Vagliagli	17.15
821	7	Valliano	18.54
843	15	Sienna (P. Umberto)	18.90

Al lunedì, mercoledì e sabato.

**S. GUSMÈ-CASTELNUOVO B.-SIENA**

Prezzi	km	S. Gusmè <th>7.30</th>	7.30
740	0	Castelnuovo Berard	17.10
805	7	S. Chinziano	17.00
820	10	Sienna	18.21
840	15	Sienna	18.10

Si effettua al lunedì, mercoledì e sabato

**SIENA-ASCIANO-CHIUSURE**

Prez	km	S.A.V.R.A.S.	8.30
1600	0	Sienna (P. Umberto I)	8.30
1610	7	Invernal d'Arbia	8.34
1645	19	Torre e Castello	7.45
1720	30	Spoliano	7.10
1730	30	Asciano	6.50
1830	50	Chiusure	6.00

NB. - Per l'impratichità della strada il servizio è limitato ad An. Sano

**CHIUSI-CHIANTICO-SIENA**

Prezzi	km	S.I.T.A. - Chianciano	19.25
600	0	Chiusi Scalo	19.25
640	640	15 Chianciano Terme	18.1845
645	645	18 Chianciano Paese	18.01800
715	715	28 Montepulciano	18.101810
725	725	30 Chianciano d'Arbia	18.101810
735	735	30 Buonconvento	18.101810
925	925	96 Sienna (p. S. Damiano) p.	9.0011600

Al martedì e il venerdì. - Al lunedì, mercoledì, giovedì e sabato.

**SIENA-TORRENTRIVIA-MONTALCINO**

Prezzi	km	Sac. Autotr. - Senesi	8.10
1600	0	Sienna	8.10
1620	10	Coronina	8.15
1630	16	Isola	8.20
1640	14	Montalcino	8.25
1648	17	Lucignano	7.42
1705	23	Ponte d'Arbia	7.30
1710	28	Buonconvento	7.25
1735	36	Torretriv. A.	6.55
1745	44	Bivio Colle	6.35
1800	44	Montalcino	6.30

Al lunedì, mercoledì, giovedì e sabato.

**SIENA-MONTICIANO-GROSSETO**

Prezzi	km	S.A.V.R.A.S. - Sienna	17.65
600	0	Sienna	17.65
619	17	Coronina	17.65
649	18	Rosia	17.25
700	26	Montebello	17.10
718	28	Ponte Focchia	16.65
739	33	Monticiano	16.50
800	45	Tornimella	16.10
820	56	Roccaraso	15.50
831	61	Bivio Str. Roccaraso	15.40
923	74	Bottanighe F. S.	14.40
940	81	Grosseto	14.40

Al martedì, giovedì e sabato.

**SIENA-RADICOFANI-S. FIORA**

Prezzi	km	Società Autotrasporti Senesi	8.90
600	0	Sienna	8.90
619	17	Coronina	8.90
713	28	Buonconvento	8.90
720	30	Torrentrivia	8.90
835	39	Bivio Campitella	16.05
850	39	Bivio Campitella	16.05
915	72	Radiciofani	14.30
1010	90	Abbadia S. Salvatore	13.50
1120	110	Sienna Fiora	13.00

Al lunedì, mercoledì e venerdì.

**ORBETELLO-GROSSETO**

Prez	km	Frat. Valeri - Orbetello	14.45
700	0	Orbetello	14.45
1316	45	Grosseto	8.30

Al lunedì, mercoledì, giovedì e sabato.

**CAMPILGIA MARITTIMA-PIOMBINO**

Prez	km	Campiglia Marittima	17.30
800	0	Campiglia Marittima	17.30
840	540	Campiglia Stazione (50%)	16.85
920	920	Piombino	16.60

Al lunedì, mercoledì, giovedì e sabato.

**CHIUSI-ROMA**

Prezzi	km	S.I.T.A. - Chianciano	14.45
740	0	Chiusi Scalo	14.45
1140	87	Montefiascone	11.30
1431	107	Roma (Piazza S. Pietro)	7.30
1503	190	Roma (V. di P. Mass.)	7.20

Al giovedì. - Al sabato.

**CHIUSI-CITTA' DELLA PIEVE-PERUGIA**

Prezzi	km	Chiuss. Staz.	6.30
2300	700	Città della Pieve	6.30
2500	730	18 Narni (Osteria)	18.30
2500	730	25 Tivoli	18.10
2500	730	33 Fontignano (Bivio)	17.55
2500	730	34 Mugano (Bivio)	17.20
2500	730	48 S. Sisto	17.00
2500	730	52 Perugia	17.00

Al martedì, giovedì e sabato.

**MONTEPULCIANO-CHIANTICO-BAONI-CHIUSI**

Prez	km	Montepulciano	6.35
600	0	Montepulciano	6.35
610	10	Chianciano	6.10
665	130	10 Chianciano (Osteria)	6.65
665	130	11 Chianciano (Osteria)	6.65
665	130	12 Chianciano (Osteria)	6.65
665	130	13 Chianciano (Osteria)	6.65
665	130	14 Chianciano (Osteria)	6.65
665	130	15 Chianciano (Osteria)	6.65
665	130	16 Chianciano (Osteria)	6.65
665	130	17 Chianciano (Osteria)	6.65
665	130	18 Chianciano (Osteria)	6.65
665	130	19 Chianciano (Osteria)	6.65
665	130	20 Chianciano (Osteria)	6.65
665	130	21 Chianciano (Osteria)	6.65
665	130	22 Chianciano (Osteria)	6.65
665	130	23 Chianciano (Osteria)	6.65
665	130	24 Chianciano (Osteria)	6.65
665	130	25 Chianciano (Osteria)	6.65
665	130	26 Chianciano (Osteria)	6.65
665	130	27 Chianciano (Osteria)	6.65
665	130	28 Chianciano (Osteria)	6.65
665	130	29 Chianciano (Osteria)	6.65
665	130	30 Chianciano (Osteria)	6.65
665	130	31 Chianciano (Osteria)	6.65
665	130	32 Chianciano (Osteria)	6.65
665	130	33 Chianciano (Osteria)	6.65
665	130	34 Chianciano (Osteria)	6.65
665	130	35 Chianciano (Osteria)	6.65
665	130	36 Chianciano (Osteria)	6.65
665	130	37 Chianciano (Osteria)	6.65
665	130	38 Chianciano (Osteria)	6.65
665	130	39 Chianciano (Osteria)	6.65
665	130	40 Chianciano (Osteria)	6.65
665	130	41 Chianciano (Osteria)	6.65
665	130	42 Chianciano (Osteria)	6.65
665	130	43 Chianciano (Osteria)	6.65
665	130	44 Chianciano (Osteria)	6.65
665	130	45 Chianciano (Osteria)	6.65
665	130	46 Chianciano (Osteria)	6.65
665	130	47 Chianciano (Osteria)	6.65
665	130	48 Chianciano (Osteria)	6.65
665	130	49 Chianciano (Osteria)	6.65
665	130	50 Chianciano (Osteria)	6.65
665	130	51 Chianciano (Osteria)	6.65
665	130	52 Chianciano (Osteria)	6.65
665	130	53 Chianciano (Osteria)	6.65
665	130	54 Chianciano (Osteria)	6.65
665	130	55 Chianciano (Osteria)	6.65
665	130	56 Chianciano (Osteria)	6.65
665	130	57 Chianciano (Osteria)	6.65
665	130	58 Chianciano (Osteria)	6.65
665	130	59 Chianciano (Osteria)	6.65
665	130	60 Chianciano (Osteria)	6.65
665	130	61 Chianciano (Osteria)	6.65
665	130	62 Chianciano (Osteria)	6.65
665	130	63 Chianciano (Osteria)	6.65
665	130	64 Chianciano (Osteria)	6.65
665	130	65 Chianciano (Osteria)	6.65
665	130	66 Chianciano (Osteria)	6.65
665	130	67 Chianciano (Osteria)	6.65
665	130	68 Chianciano (Osteria)	6.65
665	130	69 Chianciano (Osteria)	6.65
665	130	70 Chianciano (Osteria)	6.65
665	130	71 Chianciano (Osteria)	6.65
665	130	72 Chianciano (Osteria)	6.65
665	130	73 Chianciano (Osteria)	6.65
665	130	74 Chianciano (Osteria)	6.65
665	130	75 Chianciano (Osteria)	6.65
665	130	76 Chianciano (Osteria)	6.65
665	130	77 Chianciano (Osteria)	6.65
665	130	78 Chianciano (Osteria)	6.65
665	130	79 Chianciano (Osteria)	6.65
665	130	80 Chianciano (Osteria)	6.65
665	130	81 Chianciano (Osteria)	6.65
665	130	82 Chianciano (Osteria)	6.65
665	130	83 Chianciano (Osteria)	6.65
665	130	84 Chianciano (Osteria)	6.65
665	130	85 Chianciano (Osteria)	6.65
665	130	86 Chianciano (Osteria)	6.65
665	130	87 Chianciano (Osteria)	6.65
665	130	88 Chianciano (Osteria)	6.65
665	130	89 Chianciano (Osteria)	6.65
665	130	90 Chianciano (Osteria)	6.65
665	130	91 Chianciano (Osteria)	6.65
665	130	92 Chianciano (Osteria)	6.65
665	130	93 Chianciano (Osteria)	6.65
665	130	94 Chianciano (Osteria)	6.65
665	130	95 Chianciano (Osteria)	6.65
665	130	96 Chianciano (Osteria)	6.65
665	130	97 Chianciano (Osteria)	6.65
665	130	98 Chianciano (Osteria)	6.65
665	130	99 Chianciano (Osteria)	6.65
665	130	100 Chianciano (Osteria)	6.65

Al martedì e venerdì. - Al giovedì, - Al sabato.

**SIENA-ROMA**

Prezzi	km	S.A.V.R.A.S.	14.00
600	0	Sienna	14.00
1400	223	Roma	7.00

Al lunedì e giovedì. - Al martedì e venerdì.

**MONTEROTONDO-PIOMBINO**

Prezzi	km	S.I.T.A. - Pius	8.450
600	0	Monterotondo	8.450
645	6	6 Lago	8.450
4000	700	12 Frasassi (Bivio)	14.15
4000	700	20 Caporetto	14.15
4000	700	25 Sovereto	13.85
4000	700	30 Calafuria	13.85
4000	700	35 Venturina	13.30
4000	700	40 Piombino	13.00

Sospeso al mercoledì, sabato, domenica e giorni festivi.

**MONTEGRIMANO-CORIANO-RIMINI**

Beneill'Ancona (1 ottobre 1945)		km	
Prezzi	6.49	Monte Grimano	1.830
L. c.	7.60	Mercurio Lanco	1.810
1.000	7.20	S. Maria del Piano	1.790
2.000	7.30	17 Croce	1.770
3.000	7.40	34 Coriano	1.750
4.000	8.15	34 Rimini	1.630
5.000	8.30	34 Rimini	1.610

● Al lunedì, mercoledì e sabato.

**CORINALDO-SENIGALLIA**

(1 novembre 1945)		km F.lli Bucci - Senigallia	
Prez	6.00	Corinaldo	1.715
L. c.	3.100	11 Brunetto	1.630
6.000	7.15	25 Senigallia	1.600

● Al lunedì, giovedì e sabato.

**SENIGALLIA-ANCONA**

km Bucci - Senigallia		km F.lli Bucci - Senigallia	
Prez	7.30	1400	6000
L. c.	7.40	1345	5900
1.000	8.15	1315	5800
2.000	8.70	1300	2400

● Al lunedì, giovedì e sabato.

**OSTRA-SENIGALLIA-ANCONA**

km F.lli Marzili - Ostra		km F.lli Marzili - Ostra	
Prez	6.90	1.145	
L. c.	7.30	1.345	
1.000	8.45	1.230	

● Al lunedì, giovedì e sabato.

**POGGIO S. MARCELLO-CASTELPLANIO-IESI**

km		km	
Prez	7.00	1.345	
L. c.	8.60	1.330	
5.000	8.00	1.230	

● Al lunedì, mercoledì e sabato.

**ANCONA-CHIARAVALLE-IESI-OSTRA**

km Cassi-Decorei - Ostra		km Cassi-Decorei - Ostra	
Prez	12.30	9.00	
L. c.	13.30	8.50	
1.000	14.00	7.30	
2.000	14.48	6.48	
3.000	14.58	6.30	
4.000	15.18	6.15	

● Al lunedì, mercoledì e sabato.

**CASTELFIDARDO-ANCONA**

km M. Frada - Leroto		km M. Frada - Leroto	
Prez	7.00	1.230	
L. c.	8.00	1.230	
5.000	8.00	1.230	

● Al martedì e venerdì.

**FILOTFRANO-ANCONA**

km F.lli Bucci - Ancona		km F.lli Bucci - Ancona	
Prez	6.30	1.500	
L. c.	5.000	1.500	
2.000	7.15	1.400	
3.000	8.30	1.400	

● Al martedì, giovedì e sabato.

**ANCONA-FALCONARA-CASTELFERRETTI**

km Falconara - Ancona		km Falconara - Ancona	
Prez	7.00	1.730	
L. c.	8.00	1.730	
5.000	8.00	1.730	

● Al martedì, giovedì e sabato.

**NUMANA-VIROLO-ANCONA**

km F.lli Bucci - Ancona		km F.lli Bucci - Ancona	
Prez	7.00	1.430	
L. c.	7.10	1.345	
5.000	8.15	1.300	

● Al lunedì, mercoledì e sabato.

**ANCONA-MILANO**

(25 settembre 1945)		km Pietroni - Ancona	
Prez	5.00	2.200	
L. c.	5.00	2.200	
6.000	5.00	2.200	

● Al lunedì, martedì, giovedì e venerdì. — ● Al martedì, mercoledì, venerdì e sabato.

**ANCONA-BOLOGNA**

km		km	
Prez	2.30	2.200	
L. c.	2.400	2.200	
1.000	2.400	2.200	
2.000	2.400	2.200	
3.000	2.400	2.200	
4.000	2.400	2.200	
5.000	2.400	2.200	

● Al lunedì, mercoledì e venerdì.

**PESARO-ANCONA**

km F.lli Bucci - Senigallia		km F.lli Bucci - Senigallia	
Prez	7.00	1.600	
L. c.	7.15	1.600	
1.000	8.45	1.600	
2.000	9.00	1.400	

● Al mercoledì e venerdì.

**ANCONA (P. Vittoria)-STAZIONE-PINOCCHIO**

km		km	
Prez	6.00	1.150	
L. c.	6.00	1.150	
1.000	6.00	1.150	
2.000	6.00	1.150	
3.000	6.00	1.150	
4.000	6.00	1.150	
5.000	6.00	1.150	

● Al lunedì, mercoledì e sabato.

**ANCONA (P. Vittoria)-STAZIONE-POSATORA**

km		km	
Prez	6.00	1.150	
L. c.	6.00	1.150	
1.000	6.00	1.150	
2.000	6.00	1.150	
3.000	6.00	1.150	
4.000	6.00	1.150	
5.000	6.00	1.150	

● Al lunedì, mercoledì e sabato.

**ANCONA-FABRIANO**

km S. A.U.M. - Fabriano		km S. A.U.M. - Fabriano	
Prez	14.00	8.30	
L. c.	14.18	8.30	
1.000	14.30	8.30	
2.000	14.30	8.30	
3.000	14.30	8.30	
4.000	14.30	8.30	
5.000	14.30	8.30	

● Al lunedì, mercoledì, giovedì e sabato.

**ANCONA-ARCEVIA**

km S. A.U.M. - Fabriano		km S. A.U.M. - Fabriano	
Prez	13.90	8.40	
L. c.	13.90	8.40	
1.000	14.00	8.40	
2.000	14.00	8.40	
3.000	14.00	8.40	
4.000	14.00	8.40	
5.000	14.00	8.40	

● Al martedì, giovedì e sabato.

**ARCEVIA-FABRIANO**

km		km	
Prez	6.45	9.50	
L. c.	6.45	9.50	
1.000	8.00	1.400	
2.000	8.00	1.400	
3.000	8.00	1.400	
4.000	8.00	1.400	
5.000	8.00	1.400	

● Al lunedì e sabato.

**URBINO-FOSSOMBRONE-PESARO**

km S. A.P.U.M. - Urbino		km S. A.P.U.M. - Urbino	
Prez	6.90	2.000	
L. c.	6.45	1.950	
1.000	7.04	1.900	
2.000	7.16	1.850	
3.000	7.30	1.800	
4.000	7.18	1.830	
5.000	7.15	1.830	
6.000	7.15	1.830	
7.000	7.15	1.830	
8.000	7.15	1.830	
9.000	7.15	1.830	
10.000	7.15	1.830	

● Al lunedì, giovedì e sabato.

**URBANIA-FERMINANO-PESARO**

km		km	
Prez	6.00	1.100	
L. c.	6.15	1.100	
1.000	6.45	1.100	
2.000	6.15	1.100	
3.000	6.15	1.100	
4.000	6.15	1.100	
5.000	6.15	1.100	
6.000	6.15	1.100	
7.000	6.15	1.100	
8.000	6.15	1.100	
9.000	6.15	1.100	
10.000	6.15	1.100	

● Al lunedì, mercoledì e sabato.

**PERGOLA-MAROTTA-PESARO**

km		km	
Prez	6.00	1.230	
L. c.	6.00	1.230	
1.000	6.00	1.230	
2.000	6.00	1.230	
3.000	6.00	1.230	
4.000	6.00	1.230	
5.000	6.00	1.230	
6.000	6.00	1.230	
7.000	6.00	1.230	
8.000	6.00	1.230	
9.000	6.00	1.230	
10.000	6.00	1.230	

● Al lunedì, giovedì e sabato.

**CAGLI-FOSSOMBRONE-FANO-PESARO**

km		km	
Prez	6.00	1.000	
L. c.	6.00	1.000	
1.000	6.00	1.000	
2.000	6.00	1.000	
3.000	6.00	1.000	
4.000	6.00	1.000	
5.000	6.00	1.000	
6.000	6.00	1.000	
7.000	6.00	1.000	
8.000	6.00	1.000	
9.000	6.00	1.000	
10.000	6.00	1.000	

● Al martedì, venerdì e sabato.

**BARBARA-SENIGALLIA**

km F.lli Bucci - Senigallia		km F.lli Bucci - Senigallia	
Prez	5.15	1.750	
L. c.	5.15	1.750	
1.000	5.15	1.750	
2.000	5.15	1.750	
3.000	5.15	1.750	
4.000	5.15	1.750	
5.000	5.15	1.750	
6.000	5.15	1.750	
7.000	5.15	1.750	
8.000	5.15	1.750	
9.000	5.15	1.750	
10.000	5.15	1.750	

● Al martedì, mercoledì e venerdì.







**TOLENTINO-BELFORTE-VISSO** (16 settembre 1945)

Piazza	km	S.A.U.M. - Fabriano	km	S.A.U.M. - Fabriano
L. c. ...	600	● Tolentino	▲	630
1.04	600	● 1 La Grazia	▲	620
3800	645	● 12 Bivio Bologniano	▲	530
4994	651	● 15 Valcamara	▲	549
5840	714	● 17 Campolarzo	▲	525
7014	719	● 22 Serrada	▲	1320
7604	720	● 26 Polverina	▲	510
8404	721	● 23 Maddalena	▲	1500
9204	722	● 26 Pontelatrave	▲	508
0504	723	● 29 Plevevorina	▲	4
1504	745	● 30 Bivio Montecavallo	▲	4,0
7404	747	● 34 Cavaterra	▲	14,0
4904	751	● 44 Appennino	▲	14,0
5904	815	● 49 V. S. Antonio	▲	34,0
6304	815	● 51 Visso	▲	330,0

● Al venerdì.

**FIORDIMONTE-CAMERINO** (16 settembre 1945)

Piazza	km	S.A.U.M. - Fabriano	km	S.A.U.M. - Fabriano
L. c. ...	530	● Fiordimonte	▲	530
1000	540	● 3 Pieve Bovianella	▲	520
2600	545	● 8 Maddalena	▲	509
3200	715	● 11 Mucella	▲	509
5100	735	● 15 Casselle	▲	416
6000	800	● 19 Camerino (P. Cavari)	▲	1400

● Al lunedì, mercoledì e sabato.

**VISSO-CAMERINO** (16 settembre 1945)

Piazza	km	S.A.U.M. - Fabriano	km	S.A.U.M. - Fabriano
L. c. ...	530	● Visso	▲	700
5800	615	● 18 Pieve Torina	▲	1620
7800	625	● 22 Maddalena	▲	1610
9300	630	● 24 Mucella	▲	1605
9700	645	● 30 Casselle	▲	655
0600	700	● 35 Camerino (P. Cavari)	▲	1530

● Al martedì, giovedì e sabato.

**NB.** — la prima corsa del giovedì è riterminata di un'ora

**FIUMINATA-CAMERINO** (16 settembre 1945)

Piazza	km	S.A.U.M. - Fabriano	km	S.A.U.M. - Fabriano
L. c. ...	530	● Fiuminata	▲	500
1600	645	● 5 Pioroso	▲	1405
6400	800	● 20 Camerino	▲	1405

● Al lunedì, mercoledì e venerdì.

**PIORARO-MOLINACIO-FABRIANO** (16 settembre 1945)

Piazza	km	S.A.U.M. - Fabriano	km	S.A.U.M. - Fabriano
L. c. ...	700	● Pioraro	▲	445
1000	705	● 3 Bivio S. Caterino	▲	1400
1200	710	● 4 Bivio Pontile	▲	1435
2800	715	● 5 Fiuminata	▲	430
3600	720	● 7 Sindoli	▲	425
3900	721	● 11 Bivio Portio Sella	▲	425
4200	725	● 13 Molinacio	▲	415
5400	726	● 17 Bivio Campotondo	▲	405
5800	727	● 19 Campotondo	▲	405
6200	728	● 25 Bivio Belvedere	▲	409
7300	731	● 23 Serradica	▲	315
7600	732	● 25 Bivio Casano	▲	405
8500	824	● 27 Cantelli	▲	370
9600	831	● 30 Bivio Valtermita	▲	310
9900	831	● 34 Fabriano	▲	310

● Al martedì, giovedì e sabato.

**ARCEVIA-SASSOFERRATO-FABRIANO**

Prez	km	S.A.U.M. - Fabriano	km	S.A.U.M. - Fabriano
L. c. ...	700	● Arcevia	▲	1430
1600	705	● 5 S. Donnino	▲	1420
2200	715	● 7 Passo Colpini	▲	1415
3200	720	● 10 Bivio Genga	▲	1410
4800	730	● 15 Sassoferrato	▲	1400
8000	830	● 25 Molinaccio	▲	1325
11200	830	● 35 Fabriano	▲	1325

● Al lunedì, mercoledì e venerdì.

**FABRIANO-SASSOFERRATO** (16 settembre 1945)

Piazza	km	S.A.U.M. - Fabriano	km	S.A.U.M. - Fabriano
L. c. ...	1600	● Fabriano (27.242.249)	▲	545
3200	620	● 10 Molinaccio	▲	520
5430	700	● 20 Sassoferrato	▲	440

● Al lunedì, martedì, mercoledì, giovedì e sabato.

**FABRIANO-IESI-ANCONA** (1 ottobre 1945)

Prezzi	km	S.A.U.M. - Fabriano	km	S.A.U.M. - Fabriano
L. c. ...	500	● Fabriano	▲	1600
3900	515	● 9 Albacina	▲	1600
7600	645	● 24 Serra S. Quirico	▲	1643
11200	715	● 28 Mogli	▲	1616
14300	730	● 30 Iesi	▲	1600
6100	800	● 37 Chiaravalle	▲	1310
2000	820	● 56 Falconara Maritt.	▲	1315
24200	840	● 76 Ancona	▲	1300

● Al lunedì, martedì, mercoledì, giovedì e sabato.

**MONTE S. PIETRANGELI-FERMO**

Prez	km	S.A.S.P. - Fermo	km	S.A.S.P. - Fermo
L. c. ...	700	● Monte S. Pietrang.	▲	1330
1300	705	● 20 Fermano	▲	1310
6500	800	● 22 Fermo	▲	1230

● Al lunedì, giovedì e sabato.

**S. GINESIO-PASSO S. GINESIO** (1 agosto 1945)

Prez	km	S.A.S.P. - S. Angelo in P.	km	S.A.S.P. - S. Angelo in P.
L. c. ...	630	● S. Ginesio	▲	707
1000	630	● 2 Torre di Momo	▲	766
2000	645	● 31 S. Ginesio	▲	735

● Al lunedì, mercoledì e sabato.

**MONTE S. MARTINO-PASSO S. ANGELO**

Prez	km	S.A.S.P. - S. Angelo in Pontano	km	S.A.S.P. - S. Angelo in Pontano
L. c. ...	510	● Monte S. Martino	▲	1530
3000	545	● 9 Poggio S. Giovanni	▲	1500
7000	700	● 23 Passo S. Angelo	▲	1410

● Al lunedì, mercoledì e sabato.

**MASSA-MONTAPPONE-MONTegioGIO**

Prez	km	S.A.S.P. - S. Angelo in Pontano	km	S.A.S.P. - S. Angelo in Pontano
L. c. ...	445	● Massa Fermana	▲	1955
1000	455	● 3 MontegioGIO	▲	1945
2000	510	● 6 MontegioGIO	▲	1930
3900	530	● 13 MontegioGIO	▲	1945

● Al martedì, giovedì e sabato.

**MONTALTO M.-PORTO S. GIORGIO-FERMO**

Prez	km	S.A.S.P. - Fermo	km	S.A.S.P. - Fermo
L. c. ...	610	● Montalto Marche	▲	1500
1500	650	● 19 Monte Fiore dell'Asio	▲	1500
3200	650	● 27 Campofelice	▲	1440
4500	730	● 33 Pedaso	▲	1420
6500	760	● 34 Porto S. Giorgio	▲	1400
8300	810	● 40 Fermo	▲	1330

● Al lunedì, mercoledì e sabato.

**FERMO-TORRE S. PATRIZIO**

Prez	km	S.A.S.P. - Fermo	km	S.A.S.P. - Fermo
L. c. ...	700	● Fermo (L. A. Calcech)	▲	630
1000	730	● 5 Bivio Mignano	▲	600
	730	● 10 Torre S. Patrizio	▲	600

● Al lunedì, mercoledì e sabato.

**FERMO-MACERATA**

Prez	km	S.A.S.P. - Fermo	km	S.A.S.P. - Fermo
L. c. ...	700	● Fermo (L. A. Calcech)	▲	590
15000	700	● 19 Monte Urano St. (687)	▲	590
		● 16 Monte Urano	▲	590
		● 23 Montemarano	▲	590
		● 3 Monte S. Giulio	▲	590
		● 39 Morrovalle St. (247)	▲	590
		● 43 Corridonia St. (242)	▲	590
		● 51 Macerata St. (242)	▲	590

● Al lunedì, mercoledì e venerdì.

**COLLINA NUOVA-MONTE LEONE DI FERMO**

Prez	km	S.A.S.P. - Fermo	km	S.A.S.P. - Fermo
L. c. ...	1630	● Collina Nuova	▲	610
2000	1650	● 45. Elpidio Morico	▲	520
19000	1710	● 2 Monte Leone di F.	▲	540

● Al lunedì, mercoledì e venerdì.

**MONTegioGIO-STAZIONE**

Prez	km	S.A.S.P. - S. Angelo in P.	km	S.A.S.P. - S. Angelo in P.
L. c. ...	540	● MontegioGIO	▲	600
1500	600	● 5 Stazione (687)	▲	615

● Escluso il martedì.

**PASSO S. ANGELO-MONTegioGIO**

Prez	km	S.A.S.P. - S. Angelo in P.	km	S.A.S.P. - S. Angelo in P.
L. c. ...	735	● Passo S. Angelo	▲	1320
5000	815	● 11 Falerone	▲	1320
6000	830	● 20 MontegioGIO	▲	1200

● Al lunedì, mercoledì e sabato.

**MONTegioGIO-S. ELPIDIO A MARE** (1 ottobre 1945)

Prez	km	S.A.S.P. - S. Angelo in Pontano	km	S.A.S.P. - S. Angelo in Pontano
L. c. ...	530	● Fratelli Portesi	▲	710
2000	530	● 8 MontegioGIO	▲	690
5500	580	● 7 Rapagnano	▲	690
7000	640	● 20 Monte Urano	▲	690
	640	● 24 S. Elpidio Mare	▲	690

● Al lunedì, mercoledì, giovedì e sabato.

**FALERONE-FALERONE STAZIONE** (1 ottobre 1945)

Prez	km	S.A.S.P. - S. Angelo in Pontano	km	S.A.S.P. - S. Angelo in Pontano
L. c. ...	530	● Fratelli Portesi	▲	750
1000	530	● Falerone (P. V. Ep. II)	▲	840
2000	530	● 5 Stax. Falerone (692)	▲	840

● Al martedì, giovedì e sabato.

**FERMO-MONTE RINALDO**

(1 ottobre 1945)

PREZ. L. 6.	km	Martignanelli - Fermo	7,40	...	...
4000	0	Fermo (P.ta S. Francesco)	7,40	...	...
5000	14,00	Fermo (P.ta Vitt. Em. II)	7,40	...	...
6000	14,35	Ponzano di Fermo	7,90	...	...
7000	14,47	Monte Giberto	6,90	...	...
8000	15,01	29 Petritoli	6,50	...	...
9000	15,11	34 Monte Vico Com.	6,50	...	...
10000	15,4	19 Ortesiano	6,90	...	...
11000	16,0	33 Monte Rinaldo	7,40	...	...

**FERMO-M. RUBIANO-PETRITOLI**

(1 ottobre 1945)

Si effettua il martedì, giovedì e sabato.

PREZ. L. 6.	km	M. Rubiano - Fermo	7,40	...	...
4000	0	Fermo (P. Vitt. Em. II)	7,40	...	...
5000	12,30	14 Montebubbano	7,30	...	...
6000	13,20	22 Petritoli	6,90	...	...
7000	13,64	22 Petritoli	7,00	...	...

**FERMO-ASCOLI PICENO**

PREZ. L. 6.	km	V. Palazzi - Fermo	16,30	...	...
1900	0	Fermo (P. V. Em. II)	16,30	...	...
2900	6,40	103 P. S. Giorgio	16,40	...	...
3900	7,20	21 Pedaso	15,25	...	...
4900	7,37	12 Cupramarittima	15,15	...	...
5900	7,35	31 Grottammare	15,15	...	...
6900	7,48	35 S. Benedetto del Tr.	15,15	...	...
7900	8,01	35 S. Benedetto del Tr.	15,45	...	...

**CASTEL FOLIGNANO-ASCOLI PICENO**

Androni Brandimarte e Di Gabrieli (15 settembre 1945)

PREZ. L. 6.	km	Castelfolignano	13,30	...	...
4000	0	F. Folignano	13,35	...	...
5000	8,00	7 Marina del	13,15	...	...
6000	8,20	12 Ascoli Piceno	13,00	...	...

**LORE PICENO-PASSO LOBO PICENO**

(1 agosto 1945)

Al lunedì, mercoledì e sabato

PREZ. L. 6.	km	S. S. P. - S. Angelo in P.	7,35	14,00	...
1500	0	Loro Piceno	7,35	14,00	...
	0	Passo Lobo	7,30	13,50	...

**S. ELPIDIO A MARE-STAZIONE**

Marozzi - S. Elpidio a Mare

Partenze tutti i giorni feriali per la Stazione alle 6:00 e 14:00 e viceversa alle 12:30 e 19:00. Prezzo L. 130.

**S. ELPIDIO A MARE-ASCOLI PICENO**

Marozzi - S. Elpidio a Mare

PREZ. L. 6.	km	Elpidio a Mare	9,30	...	...
4000	0	19 P. S. Giorgio	18,30	...	...
5000	6,10	33 Pedaso	8,90	...	...
6000	6,47	12 Cupramarittima	8,40	...	...
7000	7,00	35 Cupramarittima	8,70	...	...
8000	7,50	35 S. Benedetto del Tr.	8,70	...	...
9000	8,10	35 Ascoli P. (P. Arr.)	8,60	...	...

**S. ELPIDIO A MARE-ANCONA**

Marozzi - S. Elpidio a Mare

PREZ. L. 6.	km	S. Elpidio a Mare	15,50	...	...
4000	0	19 P. S. Giorgio	18,50	...	...
5000	6,10	34 Porto Recanati	7,50	...	...
6000	6,47	19 Loreto (bivio)	7,45	...	...
7000	7,00	65 Ancona (P. Marsala)	16,30	...	...

**ASCOLI PICENO-PEDASO-PONZANO DI FERMO**

(1 settembre 1945)

PREZZI	km	Ascoli Piceno	8,95	...	...
1.000	14,45	16,00	8,30	...	...
1.200	15,15	16,00	8,30	...	...
1.400	15,35	17,10	8,60	...	...
1.600	15,53	21,70	7,20	...	...
1.800	16,00	21,75	32 S. Benedetto del Tr.	7,10	...
2.000	16,00	21,75	37 Grottammare	7,10	...
2.200	16,00	21,75	41 Cupramarittima	6,80	...
2.400	16,00	21,75	49 Pedaso	6,40	...
2.600	16,00	21,75	55 Ajduno	6,20	...
2.800	16,00	21,75	60 Montorio	6,20	...
3.000	16,00	21,75	63 Monterubbiano	5,85	...
3.200	17,40	18,85	72 Petritoli	5,40	...
3.400	17,80	19,55	76 Monte Giberto	5,30	...
3.600	18,00	19,15	30 Ponzano di Fermo	5,15	...

Al lunedì, mercoledì e sabato.

**ASCOLI PICENO-BOLOGNA**

PREZZI	km	Ascoli Piceno	7,00	...	...
L. 6.	21,00	35 S. Benedetto del Tr.	6,00	...	...
	22,00	35 S. Benedetto del Tr.	6,00	...	...
	7,00	35 Bologna	21,00	...	...

Al lunedì e al giovedì. Al mercoledì e alla domenica.

**ASCOLI PICENO-PETRITOLI**

PREZ. L. 6.	km	Mioli Bartolomeo	8,1	...	...
350	0	Ascoli Piceno (245)	8,1	...	...
450	2,90	1912 Santa Lucia in Corsia	8,1	...	...
550	5,10	15 Appignano del Tronto	8,90	...	...
650	5,30	23 Roccarada	8,60	...	...
750	6,05	1822 Roccaforte	7,35	...	...
850	6,30	38 Montecivone	7,10	...	...
950	6,50	41 Montorio Marche	7,05	...	...
1050	6,70	32 Ortesiano	6,50	...	...
1150	6,90	41 Petritoli	6,50	...	...
1250	7,15	1913 S. Petritoli	6,50	...	...

Al martedì, giovedì e venerdì.

**MONTEFIORE DELL'ASO-ASCOLI P.**

PREZ. L. 6.	km	Montefiore dell'A.	13,00	...	...
4000	0	715 P. S. Giorgio	13,00	...	...
5000	7,45	13 Cupramarittima	14,00	...	...
6000	8,00	17 Grottammare	14,10	...	...
7000	8,10	28 Porto d'Ascoli	14,10	...	...
8000	8,10	28 Porto d'Ascoli	13,00	...	...

Feriale da Montefiore a S. Benedetto del Tr. ed a S. Benedetto ad Ascoli soltanto al lunedì, mercoledì e sabato.

**ASCOLI PICENO-S. BENEDETTO DEL TRONTO**

Istituto Nazionale Trasporti - Ascoli P. (17 settembre 1945)

PREZZI	km	Ascoli Piceno	8,00	17,40	...
L. 6.	0	116 Spinetoli Colli	8,00	17,40	...
4000	6,40	12 Montepandolfo	7,40	16,50	...
5000	6,40	15 S. Benedetto del Tr.	7,40	16,50	...
6000	6,40	15 S. Benedetto del Tr.	7,40	16,50	...
7000	6,40	15 S. Benedetto del Tr.	7,40	16,50	...
8000	6,40	15 S. Benedetto del Tr.	7,40	16,50	...
9000	6,40	15 S. Benedetto del Tr.	7,40	16,50	...
10000	6,40	15 S. Benedetto del Tr.	7,40	16,50	...

**ASCOLI PICENO-ANCONA**

(17 settembre 1945)

Istituto Nazionale Trasporti - Ascoli Piceno

PREZ. L. 6.	km	Ascoli Piceno	7,45	...	...
8500	0	35 S. Benedetto del Tr.	14,40	...	...
9000	7,00	5 Grottammare	16,10	...	...
9500	7,18	9 Cupramarittima	16,00	...	...
10000	7,22	18 Pedaso	15,50	...	...
10500	7,40	29 Porto S. Giorgio	15,30	...	...
11000	7,48	38 Porto S. Felice	15,10	...	...
11500	8,16	46 Porto Civitanova	14,50	...	...
12000	8,36	63 Porto Potenza Pic.	14,40	...	...
12500	8,44	62 Porto Recanati	14,20	...	...
13000	8,50	67 Loreta scalo	14,20	...	...
13500	8,54	70 Ortona scalo	14,00	...	...
14000	8,54	92 Ancona (P. Umberto)	13,30	...	...

Al martedì, giovedì e sabato.

NB. - Diritto fisso di produzione di L. 40 per i partenti da Ascoli e di L. 25 per i partenti da S. Benedetto.

**MONTERUBBIANO-PORTO S. GIORGIO**

PREZ. L. 6.	km	Porto S. Giorgio	13,10	...	...
4000	0	Monterubbiano	12,30	...	...
5000	7,00	13 Marina Palmense	12,30	...	...
6000	7,47	15 S. Maria a Mare	12,30	...	...
7000	7,51	19 Porto S. Giorgio	7,20	...	...

**ASCOLI PICENO-TERAMO**

(25 ottobre 1945)

PREZ. L. 6.	km	Ascoli Piceno	6,45	...	...
4000	0	22 Pivio Garrulo	15,55	...	...
5000	7,20	25 S. Onofrio	15,35	...	...
6000	7,34	34 Bivio Bellaria	15,30	...	...
7000	7,50	41 Ponte Fiumicino	15,00	...	...
8000	8,10	30 Teramo	14,45	...	...

**ROCCAFUSSIONE-ASCOLI PICENO**

Soc. Moccia, Annibaldi e Rossi

PREZ. L. 6.	km	Roccaffusione	6,40	...	...
1800	0	4 Fossorande	6,10	...	...
2000	7,30	7 Teverola	6,10	...	...
3000	7,15	13 Ascoli Piceno	6,00	...	...

**AMATRICE-ASCOLI**

(30 novembre 1945)

PREZ. L. 6.	km	F.lli Petrucci	17,35	...	...
6700	0	26 Arcuata del Tronto	16,25	...	...
7000	5,25	29 Acausanta	15,35	...	...
14300	7,05	39 Acausanta	15,30	...	...
	8,00	16 Ascoli P. Arrigo 2450	14,30	...	...

Al lunedì, mercoledì e sabato.

**RIPATRANSONE-S. BENEDETTO DEL TRONTO-ASCOLI PICENO**

(1 settembre 1945)

PREZZI	km	Ripatransone	13,20	...	...
L. 6.	0	13 Grottammare	12,40	...	...
4000	7,30	19 S. Benedetto del Tr.	7,53	12,30	18,00
5500	7,40	19 S. Benedetto del Tr.	7,53	12,30	18,00
12500	8,45	Ascoli Piceno	17,00	...	...

Al lunedì, mercoledì e sabato. Al giovedì.

**PERUGIA-MAROTTA-PESARO**

Prez.	10	km	Fili Bucce Piccioni	17	17
L. c.	6,00	0	Perugia	18,10	...
3,60	5,0	10	5 S. Lorenza	8,90	...
70-0	6,15	25	S. Michele	17,45	...
99-00	7,15	35	M. Porzio	17,15	...
132-00	7,45	45	17 Marotta	16,46	...
166-00	7,55	50	Fano	16,15	...
200-00	8,00	60	72 Pesaro	16,00	...

● Al lunedì, giovedì e sabato.

**CITTÀ DI CASTELLO-PERUGIA**

Serv. Autom. dell'Appennino (1 ottobre 1945)

Prez.	10	km	Città di Castello	17	17
L. c.	7,50	0	22 Umbertide	16,90	...
130-00	9,00	30	Perugia (o. Picotino) p.	15,30	...

● Al lunedì, martedì e mercoledì.

**CITTÀ DI CASTELLO-APECCHIO**

Servizi Autom. dell'Appennino (1 ottobre 1945)

Prez.	10	km	Città di Castello	910	1910
L. c.	6,4	15	15 Città di Castello	8,45	18,45
75-40	7,0	17	28 Apecchio (Garae)	8,00	18,00

● Al sabato.

**VOLTERRANO-MORRA-CITTÀ DI CASTELLO**

Servizi Autom. dell'Appennino (1 ottobre 1945)

Prez.	10	km	Volterrano (Rinessa)	17	17
L. c.	7,30	0	3 Morra	17,30	...
10-00	8,00	10	3 Morra	17,00	...
16-00	8,35	10	Trestina St. (600)	16,30	...
43-00	9,00	0	Città di Castello (P. Garib.)	16,00	...

● Al lunedì, giovedì e sabato.

**SPOLETO-MORGANO**

Prez.	10	km	Spoletto (P. Libertà)	7,30	1610
L. c.	6,30	7,45	17,00 Spoleto (P. Garib.)	7,25	1605
...	6,50	8,00	17,30 Morgnano	7,00	15,40

**MARCIANO-ORVIETO**

(1 settembre 1945)

Prez.	10	km	Fili Marzani-Marciano	16	16
L. c.	3,00	6,45	8 Marciiano	16,40	...
36-00	7,05	7	8 Botascastello (Bivio)	16,10	...
104-00	7,45	12	S. Vennano	16,00	...
130-00	7,85	21	Oriedaletto	15,40	...
150-00	8,30	34	Morano	14,45	...
170-00	8,50	43	Corbara (Bivio)	14,15	...
190-00	8,55	45	Orvieto Staz. (65)	14,10	...
190-00	9,10	0	Orvieto	14,00	...

**TERNI-FERENTILLO-VISSO**

(16 settembre 1945)

Prez.	10	km	S.A.U.M. - Fabriano	10	10
L. c.	4,40	14,00	0 Terni St. (8,277,686)	9,00	...
60-00	14,20	19	14 Montefranco-Arrone	8,30	...
...	14,26	0	Ferentillo (942)	9,15	...
90-00	14,40	0	Ferentillo (942)	9,15	...
112-00	15,05	28	Ceselli	8,55	...
127-00	15,25	35	S. Anzola di Naro	7,95	...
137-00	15,35	40	Piedicastero	7,20	...
153-00	15,55	48	Borgo Carretto	7,00	...
163-00	15,65	51	Tripone	6,80	...
188-00	16,15	59	Ponte Chitella	6,35	...
197-00	16,35	63	Corchiva	6,15	...
221-00	17,00	0	70 Visso	6,00	...

● Al lunedì, giovedì e sabato.

**VISSO-FERENTILLO-TERNI-ROMA** (16 settembre 1945)

Prez.	10	km	S.A.U.M. - Fabriano	10	10
L. c.	2,10	6,00	0 Visso	5,00	...
232-00	6,15	9	91 Ferentillo	4,20	...
290-00	6,40	16	96 Arrone	4,20	...
724-00	9,00	100	170 Roma (P. Pantheon)	7,00	...

● Al lunedì, mercoledì e venerdì. — ● Al martedì, giovedì e sabato.

**TERNI-COLLESCIPOLI**

Prez.	10	km	Soc. An. "La Rapida"	10	10
L. c.	6,4	12,00	10,35 Terni	19,20	...
...	7,00	13,10	10,50 Terni Collescipoli	19,30	...
...	7,00	13,10	10,50 Terni Collescipoli	19,30	...

Prez.	10	km	Collescipoli	10	10
L. c.	7,10	14,10	17,00 Terni	19,45	...
...	7,25	14,25	17,15 Terni	20,00	...

**TERNI-NARNI-ROMA**

Prez.	10	km	Terni	18	18
L. c.	5,00	6,30	0 Narni	18,40	...
...	6,00	11	11 Narni	18,15	...
...	9,10	0	99 Roma	15,00	...

**RIETI-TERNI**

Prez.	10	km	Km Serv. Autom. Sabino	10	10
L. c.	7,90	0	0 Rieti	19,10	...
110-00	8,00	0	39 Terni	18,00	...

**FOGGIO MIRETO-RIETI**

Lusi, Galanti e C. — Foglio M.

Prez.	10	km	Poggio Mireto	17	17
L. c.	6,30	0	3 Bocchignano	17,25	...
...	7,15	11	Bivio Salliano	16,40	...
...	7,35	18	Bivio Monopoli	16,30	...
...	8,10	24	Bivio Monterotondo	16,10	...
...	9,05	43	Bivio S. V. Et. (110)	15,10	...
...	9,15	48	Rieti e V. Et. (127)	15,00	...

**RIETI-CASALE GIORGI**

(15 giugno 1945)

Prez.	10	km	Rieti	17	17
L. c.	17,00	0	0 Rieti	17,00	...
157-00	19,00	0	83 Casale Gior.	7,00	...

**RIETI-ROMA**

Prez.	10	km	Rieti	20	20
L. c.	8,00	0	0 Rieti	20,30	...
...	8,00	0	87 Roma (Viale C. Pre.)	17,00	...

● Al martedì, giovedì e sabato.

**VITERBO-ROMA**

Prez.	10	km	Viterbo (P. Piab.)	18	18
L. c.	6,00	0	Viterbo	18,00	...
...	6,15	0	Vetralla	18,00	...
...	6,50	0	Casarcia	17,45	...
...	7,05	0	Sutri	17,35	...
...	8,30	0	Roma (Via Bocca)	16,00	...

**CASTEL S. ELIA-VITERBO**

Prez.	10	km	Castel S. Elia	17	17
L. c.	2,00	0	2 Napi	16,15	...
...	7,15	0	43 Viterbo	16,00	...

● Al mercoledì e venerdì.

**RONCIGLIONE-ROMA**

Prez.	10	km	Ronciglione	19	19
L. c.	5,30	0	0 Ronciglione	19,30	...
...	7,20	0	34 Roma	17,30	...

**ORTE-VITERBO**

Prez.	10	km	Orte	8	8
L. c.	7,00	0	0 Orte	8,00	...
...	7,00	0	4 Orte (Città)	8,00	...
...	7,00	0	12 Bommarzo (Bivio)	8,00	...
...	7,00	0	18 Bommarzo (Bivio)	8,00	...
...	7,00	0	24 Vitorchiano (Bivio)	8,00	...
...	7,00	0	28 Bassano	8,00	...
...	7,00	0	32 Viterbo (v. 28 Ottobre)	14,00	...

**ASPRERA-ROMA**

Prez.	10	km	Aspra	18	18
L. c.	5,00	0	0 Aspra	18,00	...
...	5,50	0	3 Cantalupo	18,00	...
...	8,40	0	57 Roma	16,00	...

● Al giovedì e sabato.

**MONTALTO DI CASTRO-ROMA**

Prez.	10	km	Montalto di Castro	20	20
L. c.	5,00	0	0 Montalto di C.	20,00	...
330-00	7,00	0	83 Tarquinia	19,00	...
400-00	9,00	0	116 Roma	17,00	...

**BORLANDO-ORTE STAZIONE**

Prez.	10	km	Borlando	16	16
L. c.	5,00	0	0 Borlando	16,00	...
...	5,00	0	6 Soriano nel Cim.	16,00	...
...	5,00	0	6 Collepiscopo	16,00	...
...	5,00	0	8 Bommarzo (Bivio)	16,00	...
...	5,00	0	11 Bommarzo (Città)	16,00	...
...	5,00	0	10 Bassano in Tevere	16,00	...
...	5,00	0	18 Orte (Città)	16,00	...
...	5,00	0	22 Orte St. (65, 67)	7,00	...

**VIGNANELLO-BASSANO-ORTE STAZ.**

Prez.	10	km	Vignanello	6	6
L. c.	13,00	0	0 Vignanello	6,20	16,20
...	16,00	20,00	79 B. Bassano	6,45	16,15
...	16,00	20,00	79 B. Bassano	6,45	16,15
...	16,00	20,00	79 B. Bassano	6,45	16,15

● Al lunedì, giovedì, sabato. — ● Al martedì, mercoledì, venerdì.

**MONTETRETTI-ROMA**

Prez.	10	km	Montetretti	19	19
L. c.	5,30	0	0 Montetretti	19,00	...
...	8,30	0	45 Roma	17,00	...

**MONTERIO ROM.-ROMA**

Impresa Autor. Scandriella

Prez. L. c.	km	km	km	km	km
...	60	→ Monterio Romano	180	...	...
...	515	→ 3 Nerola	174	...	...
...	...	→ 2 Bivio Cresto	...	...	...
...	...	→ 18 Fara Sab. (V. C. Prator.)	1500	...	...
...	90	→ 32 Roma (V. C. Prator.)	...	...	...

**ROMA-CIVITA'VECCHIA-TOLFA**

Prez. L. c.	km	km	km	km	km
...	1600	→ Vergelli e Antoselli	1000	...	...
...	1600	→ 9 Roma (V. Castro Pret.)	715	815	...
...	1700	→ 15 Altumieri	615	715	...
...	1715	→ 20 Tolfa	600	700	...

**FREGENE-ROMA**

Prez. L. c.	km	km	km	km	km
...	700	→ Fregene	1715	...	...
...	710	→ 5 Maccarese	1705	...	...
...	815	→ 40 Roma	1600	...	...

**S. MARINELLA-CIVITA'VECCHIA** (1 ottobre 1945)

Prez. L. c.	km	km	km	km	km
730	1130	1530	955	1335	1835
2000	735	1135	1535	955	1335
...	...	...	...	...	...

**ROMA-LIDO DI ROMA**

Prez. L. c.	km	km	km	km	km
...	700	800	1100	1600	...
...	750	950	1250	1650	...
...	...	...	...	...	...

**MONTEROTONDO-MENTANA-ROMA**

Soc. Cruciani e C. - Monterotondo

Prez. L. c.	km	km	km	km	km
...	630	1500	...	930	1000
...	635	1505	...	935	1005
...	730	1600	...	800	1700

**MENTANA-ROMA**

Prez. L. c.	km	km	km	km	km
...	635	1505	...	935	1005
...	630	1500	...	930	1000
...	730	1600	...	800	1700

**NAZZANO-FIANO-ROMA**

Prez. L. c.	km	km	km	km	km
...	100	→ Nazzano Romano	1900	...	...
...	625	→ Civitella S. Paolo	1835	...	...
...	690	→ 15 Fiano Romano	1810	...	...
...	710	→ 21 Bivio Capens.	1730	...	...
...	810	→ 42 Grotte Rossa	1600	...	...
...	835	→ 50 Roma (Via Mensola)	1630	...	...

**TIVOLI-BAGNI-ROMA**

Prez. L. c.	km	km	km	km	km
700	815	→ 7 Tivoli (S. Croce)	550	360	690
...	...	→ 8 Bivio Villa Aureana	...	...	...
...	710	→ 7 Ponte Lucane	744	344	644
...	715	→ 10 Bagni Stab. (S. S.)	737	337	637
...	725	→ 15, Simbrone	733	333	633
...	732	→ 19 Settevanni	725	325	625
...	800	→ 31 Roma (Via Galia)	700	300	600

**ROMA-PESCARA**

(13 agosto 1945)

Prez. L. c.	km	km	km	km	km
...	700	→ 9 Roma (V. Castro Pret.)	800	...	...
...	820	→ 10, 0, 25 Pescara (V. C. Prator.)	700	...	...

● Al lunedì e venerdì. — ♦ Al martedì e sabato.

**ROMA-PRACTICA DI MARE**

(17 settembre 1945)

Prez. L. c.	km	km	km	km	km
...	700	→ 9 Roma (V. Castro Pret.)	1730	...	...
...	900	→ 20 Vallerano	700	...	...
...	850	→ 815 Pomezia	1615	...	...
...	850	→ 31 Pratica di Mare	1615	...	...

**NEPI-CAMPAGNANO-ROMA**

Prez. L. c.	km	km	km	km	km
...	630	→ 9 Nepi	1705	...	...
...	640	→ 13 Monterotondo	1685	...	...
...	...	→ 13 Settevanni	...	...	...
...	700	→ 18 Campagnano di Roma	1635	...	...
...	...	→ 28 Formello	...	...	...
...	...	→ 31 La Storta	...	...	...
...	...	→ 40 La Giustiniana	1605	...	...
...	...	→ 45 Sepulcra di Nerone	...	...	...
...	...	→ 52 Roma (V. Flaminia)	...	...	...
...	810	→ 34 Roma (V. Castro Pret.)	1530	...	...

**SANT'ANGELO ROMANO-ROMA**

Prez. L. c.	km	km	km	km	km
...	700	→ 9 Sant'Angelo Rom.	1730	...	...
...	870	→ 32 Roma (V. C. Prator.)	1600	...	...

**GUIDONIA-ROMA**

Prez. L. c.	km	km	km	km	km
...	700	→ Guidonia	193	...	...
...	830	→ Roma (Viale C. Prator.)	1850	...	...

**CAPPADOCIA-ROMA**

Servizio cristianesimo

Prez. L. c.	km	km	km	km	km
37000	500	→ Cappadocia	1200	...	...
...	1000	→ 110 Roma	700	...	...

**TREVIGNANO ROMANO-ROMA**

Prez. L. c.	km	km	km	km	km
...	530	→ Trevignano R.	1830	...	...
...	730	→ 52 Roma (Viale C. Prator.)	1760	...	...

**FORMELLO-ROMA**

Prez. L. c.	km	km	km	km	km
...	630	→ Formello	1850	...	...
...	700	→ 11 Isola Farnese	1720	...	...
...	715	→ 14 La Storta	1711	...	...
...	830	→ 31 Roma	1630	...	...

**POGGIO M.-BOCCIGNANO-ROMA**

Prez. L. c.	km	km	km	km	km
...	600	→ Poggio Moiano	1830	...	...
...	610	→ 5 Fiacchini	1735	...	...
...	635	→ 11 Poggio Nativo (Pavia)	1725	...	...
...	700	→ 19 Galatone di Farfa	1725	...	...
...	720	→ 23 Bocchignano	1710	...	...
...	730	→ 28 Montignone Sab. (C. P.)	1700	...	...
...	800	→ 44 Fara Sabina (S. G. S.)	1625	...	...
...	900	→ 76 Roma (V. C. P.)	1530	...	...

♦ Al martedì, giovedì e sabato.

**POGGIO MOIANO-FARA SABINA-ROMA**

Prez. L. c.	km	km	km	km	km
...	610	→ Poggio Moiano	1830	...	...
...	615	→ 5 Fiacchini	1735	...	...
...	620	→ 14 Toffia	1725	...	...
...	630	→ 17 Bivio Farfa	1715	...	...
...	635	→ 20 Fara Sabina	1710	...	...
...	670	→ 23 Bivio Canneto	1700	...	...
...	690	→ 23-o Colto Imp.	1645	...	...
...	910	→ 745 32 Fara Sabina Stab.	1615	...	...
...	690	→ 815 56 Sette Bagni	1745	...	...
...	760	→ 830 66 Roma	1730	...	...

♦ Al martedì, mercoledì e venerdì.

**SCANDIGLIA-ROMA**

Prez. L. c.	km	km	km	km	km
...	600	→ Scandriglia	1800	...	...
...	620	→ 8 Bivio Ponticelli	1740	...	...
...	640	→ 36 Roma (Viale C. Prator.)	1500	...	...

**MAZZANO-SETTEVANI-ROMA**

Prez. L. c.	km	km	km	km	km
...	700	→ Mazzano	1730	...	...
...	...	→ 7 Settevanni	...	...	...
...	...	→ 45 Roma (Viale C. Prator.)	1530	...	...

♦ Al martedì, giovedì e sabato.

**ROMA-NETTUNIA**

Prez. L. c.	km	km	km	km	km
...	1460	→ Roma	830	...	...
...	1460	→ Cecchinea	745	...	...
...	1535	→ Anorlia	700	...	...
...	1615	→ Anzio	620	...	...
...	1630	→ Nettunia	600	...	...

**CESANO-S. MARIA GALERIA-ROMA**

Prez. L. c.	km	km	km	km	km
...	630	→ Cesano	1850	...	...
...	655	→ 5 S. Maria Galeria	1825	...	...
...	705	→ Via la Storta	1800	...	...
...	750	→ 33 Roma	1730	...	...

**CESANO-ROMA**

Prez. L. c.	km	km	km	km	km
...	630	→ Cesano	1915	...	...
...	810	→ 30 Roma (Viale C. Prator.)	1700	...	...

**ANGUILLARA SABAZIA-ROMA**

Prez. L. c.	km	km	km	km	km
...	530	→ Anguillara Sabazia	1900	...	...
...	730	→ 35 Roma	1700	...	...

**ROMA-VILLA S. STEFANO**

Prez. L. c.	km	km	km	km	km
...	1500	→ Roma (V. C. Prator.)	600	...	...
...	1900	→ 110 Villa S. Stefano	470	...	...

**ROMA-CARPINETO ROMANO** (1 ottobre 1945)

Prez	1 km		
L. c.	1500 p. » Roma (Viale C. Prator.) g.	830	...
15000	1745 » 64 Montelancico	▲	518
17000	1815 » 72 Carpineto R.	p.	518

**ROMA-ZAGAROLO**

Prez	1 km		
L. c.	1520 p. » Roma (Viale C. Prator.) g.	715	...
1610	1616 » 18 Pantano S. O.	▲	630
1610	1619 » 34 Zagarolo	p.	630

**ROMA-ALBANO**

Prez	1 km		
L. c.	630 830 1330 1530 p. » Roma Piazza S. Giovanni		
...	730 930 1430 1630 p. » Albano		
...	830 1030 1530 1720 p. » 25 Roma Piazza S. Giovanni		

**ROMA-COLLEFERRO-SEGNI**

Prez	1 km		
L. c.	1550 p. » Roma (Viale C. Prator.) g.	710	...
...	1715 » 53 Colleferro	▲	515
...	1730 » 60 Segni	p.	500

© Al lunedì, martedì, giovedì e sabato.

**ROMA-ANAGNI**

Prez	1 km		
L. c.	1600 p. » Roma (Viale C. Prator.) g.	900	...
...	1900 » 72 Anagni	p.	600

**ROMA-SGURGOLA**

Prez	1 km		
L. c.	1550 p. » Roma (Viale C. Prator.) g.	900	...
...	1830 » 92 Sgurgola	p.	500

© Al lunedì, giovedì e sabato.

**ROMA-MOROLO**

Prez	1 km		
L. c.	1200 p. » Roma (Viale C. Prator.) g.	730	...
...	1340 » 13 Morolo	p.	400

© Al lunedì, giovedì e sabato.

**ROMA-FERENTINO**

Prez	1 km		
L. c.	1630 p. » Roma (Viale C. Prator.) g.	830	...
...	1870 » 25 Ferentino	p.	650

**ROMA-FROSINONE-VEROLI**

Prez	1 km		
L. c.	1000 p. » Roma	g.	900
...	1815 » 73 Ferentino	▲	715
...	1845 » 64 Frosinone	p.	630
...	1930 » 99 Veroli	p.	650

**ROMA-POFI**

Prez	1 km		
L. c.	1500 p. » Roma (Viale C. Prator.) g.	830	...
...	1830 » 100 Pofi	p.	500

© Al martedì, giovedì e sabato.

**ROMA-ARPINO**

Prez	1 km		
L. c.	1600 p. » Roma (Viale C. Prator.) g.	1030	...
...	2010 » 130 Arpino	p.	600

© Al lunedì, mercoledì, giovedì e sabato.

**ROMA-LATINA**

(17 settembre 1945)

Prez	1 km		
L. c.	715 p. » Roma (Viale C. Prator.) g.	1730	...
...	900 » 15 Latina	p.	1500
2000	943 » 16 Latina	p.	1500

**ROMA-PATRICA**

Prez	1 km		
L. c.	1800 p. » Roma (Viale C. Prator.) g.	800	...
...	1900 » 101 Patrica	p.	400

**ROMA-CASTEL DI LEVA**

Prez	1 km		
L. c.	800 1100 1500 p. » Roma (P.le S. Paolo.) g.	900 1200 1630	
...	840 1180 1520 » 2 Anagnina	▲	850 1240 1630
...	820 1200 1520 » 8 Rivie Casanelli	p.	840 1240 1610
...	830 1130 1530 » 13 Castel di Leva	p.	830 1230 1600

**ROMA-POMEZIA-ARDEA**

(17 settembre 1945)

Prez	1 km		
L. c.	1600 p. » Roma	g.	815
...	1800 » 19 Pomezia	▲	735
...	1850 » 21 Ardea	p.	735
1950	1795 » 43 Ardea	p.	630

**ROMA-PIGLIO**

Prez	1 km		
L. c.	1700 1700 p. » Roma (Viale C. Prator.) g.	730	...
...	1845 1845 » 61 Colleferro	▲	540 540
...	1915 1930 » 67 Pignone	▲	515 515
...	2000 » 75 Pignone	p.	430

© Al lunedì, giovedì e sabato.

**ROMA-FIETTINO**

Prez	1 km		
L. c.	1430 p. » Roma (Viale C. Prator.) g.	900	...
...	1930 » 104 Fiettino	p.	400

© Al lunedì, mercoledì e sabato.

**3. POLO DEI CAVALIERI-ROMA**

Prez	1 km		
L. c.	630 p. » S. Polo dei Cavalieri	p.	1700
...	830 » 50 Roma	p.	1500

**CASTEL MADAMA-ROMA**

Prez	1 km		
L. c.	630 p. » Castel Madama	p.	1800
...	800 » 13 Roma (Viale C. Prator.) g.	p.	630

**COLLEVECCHIO SABINO-ROMA**

Prez	1 km		
L. c.	545 p. » Collevecchio Sabino	g.	1740
...	900 » 25 Roma (Viale C. Prator.) g.	p.	1400

© Al lunedì, mercoledì e sabato.

**POLI-GALLICANO-ROMA**

Prez	1 km		
L. c.	630 p. » Poli	g.	1800
...	830 » 9 Galliano	▲	1720
...	720 » 18 Casanelli S.	p.	1630
...	743 » 21 Roma	p.	1630
...	830 » 40 Roma	p.	800

**SUBIACO-ROMA**

Prez	1 km		
L. c.	530 p. » Subiaco	g.	1530
...	870 » 75 Roma (Viale C. Prator.) g.	p.	1390

**PALOMBARA CITTA'-MARCELLINA-ROMA**

Prez	1 km		
L. c.	700 p. » Palombara (Città) g.	▲	1900
...	705 » 7 Marcellina	▲	1735
...	900 » 48 Roma	p.	1700
...	910 » 48 Roma	p.	1600

**SARACINESCO-ROMA**

(1 novembre 1945)

Prez	1 km		
L. c.	705 p. » Saracinesco	g.	1700
...	900 » 56 Roma (Viale C. Prator.) g.	p.	1500

**CAPENA-ROMA**

Prez	1 km		
L. c.	600 p. » Capena	g.	1630
...	610 » 9 Rivio Capena	▲	1830
...	680 » 19 Gratta Colonna	▲	1815
...	635 » 16 Procoia Nuovo	▲	1755
...	685 » 23 Prima Porta	▲	1725
...	705 » 26 Gratta Colonna	▲	1725
...	810 » 34 Roma (Viale C. Prator.) g.	p.	1700

**ROMA-SORA**

Prez	1 km		
L. c.	1500 p. » Roma (Viale C. Prator.) g.	930	...
...	1810 » 112 Sora	p.	600

**SORA-NAPOLI**

Prez	1 km		
L. c.	600 p. » Sora	g.	1910
...	615 » 11 Isola Liri Int.	▲	1825
...	750 » 75 Cassino	▲	1740
...	790 » 75 Cassino	▲	1810
...	1100 » 112 Sora	p.	600

**ROMA-BENEVENTO**

Prez	1 km		
L. c.	1150 p. » Roma	g.	1300
...	1230 » 275 Benevento	p.	500

© Al mercoledì. — © Al martedì.

**ROMA-FOGGIA-BARI**

(1 agosto 1945)

Prez	1 km		
L. c.	1400 p. » Roma (C.I.D.O.)	g.	730
...	2130 » 263 Benevento	g.	2130
...	2230 » 263 Benevento	g.	2130
...	2260 » 370 Foggia	p.	830
...	2450 » 438 Bari	p.	1600
5200	705 » 438 Bari	p.	1140

© Al mercoledì e venerdì. — © Al venerdì e lunedì.

**ROMA-NAPOLI**

Prez	1 km		
L. c.	830 p. » Roma (Esedra)	g.	1930
...	1210 » 115 Formia	g.	1930
...	1330 » 115 Formia	g.	1100
...	1800 » 230 Napoli (P. Monte.)	p.	870

NB. — Prenotazione biglietti emiliane blattini; ROMA-DIV - Piazza C. Ignazio. — NAPOLI-CIV - Piazza Principe.

**GIULIANOVA-BELLANTE-TERAMO** (18 ottobre 1942)

7:45	1900	km Ist. Naz. Trasp. - Roma	7:30	1500	...
7:58	1810	«	7:40	1520	...
8:15	1810	«	7:50	1520	...
8:25	1820	«	8:00	1530	...
8:35	1825	«	8:10	1535	...
8:45	1835	«	8:20	1540	...
8:55	1840	«	8:30	1545	...
9:05	1850	«	8:40	1550	...
9:15	1900	«	8:50	1555	...

**MORRO D'ORO-NOTARESCO-TERAMO** (1 ottobre 1945)

6:00	5	km F.lli. Omi - Morro d'Oro	17:00	...	...
6:05	10	«	17:05	...	...
6:10	15	«	17:10	...	...
6:15	20	«	17:15	...	...
6:20	25	«	17:20	...	...
6:25	30	«	17:25	...	...
6:30	35	«	17:30	...	...
6:35	40	«	17:35	...	...
6:40	45	«	17:40	...	...
6:45	50	«	17:45	...	...

**TERAMO-BISENTI** (3 settembre 1945)

7:00	0	km Ist. Naz. Trasp. - Roma	16:40	...	...
8:10	16	«	16:50	...	...
8:20	32	«	17:00	...	...
8:30	48	«	17:10	...	...
8:40	64	«	17:20	...	...
8:50	80	«	17:30	...	...
9:00	96	«	17:40	...	...

**TERAMO-MONTORIO** (3 settembre 1945)

6:20	1600	km Ist. Paz. Trasp. - Roma	7:15	1715	...
6:30	1610	«	7:25	1725	...
6:40	1620	«	7:35	1735	...
6:50	1630	«	7:45	1745	...
7:00	1640	«	7:55	1755	...

**FAGLIAROLI DI C.-TERAMO** (1 luglio 1945)

6:00	0	km Lib. Lab. Michele	14:45	...	...
6:05	5	«	14:50	...	...
6:10	10	«	14:55	...	...
6:15	15	«	15:00	...	...
6:20	20	«	15:05	...	...

**TERAMO-CHIETI-ROMA**

5:30	0	km Teramo (P. Pas.)	13:35	...	...
7:50	63	«	13:45	...	...
8:00	126	«	13:55	...	...
8:10	189	«	14:05	...	...
8:20	252	«	14:15	...	...
8:30	315	«	14:25	...	...
8:40	378	«	14:35	...	...
8:50	441	«	14:45	...	...
9:00	504	«	14:55	...	...

**TERAMO-CASTELLI** (3 settembre 1945)

7:00	0	km Ist. Naz. Trasp. - Roma	15:30	...	...
7:05	5	«	15:35	...	...
7:10	10	«	15:40	...	...
7:15	15	«	15:45	...	...
7:20	20	«	15:50	...	...
7:25	25	«	15:55	...	...
7:30	30	«	16:00	...	...
7:35	35	«	16:05	...	...
7:40	40	«	16:10	...	...
7:45	45	«	16:15	...	...

**MONTE SICURO-TORTORETO-TERAMO**

7:50	0	km T. Fortini - Tortoreto	17:00	...	...
8:00	10	«	17:10	...	...
8:10	20	«	17:20	...	...
8:20	30	«	17:30	...	...
8:30	40	«	17:40	...	...
8:40	50	«	17:50	...	...
8:50	60	«	18:00	...	...
9:00	70	«	18:10	...	...
9:10	80	«	18:20	...	...
9:20	90	«	18:30	...	...

**TERAMO-PARANESI** (3 settembre 1945)

12:00	0	km Ist. Naz. Trasp. - Roma	15:20	...	...
12:05	5	«	15:25	...	...
12:10	10	«	15:30	...	...
12:15	15	«	15:35	...	...
12:20	20	«	15:40	...	...
12:25	25	«	15:45	...	...
12:30	30	«	15:50	...	...
12:35	35	«	15:55	...	...
12:40	40	«	16:00	...	...

**TERAMO-CAMPILI** (3 settembre 1945)

7:20	17:20	km	8:30	18:30	...
7:40	17:40	«	8:50	18:50	...
7:50	17:50	«	9:00	19:00	...

**TERAMO-CROGNALE-NERITO**

15:00	0	km	8:10	10:10	...
15:10	10	«	8:20	10:20	...
15:20	20	«	8:30	10:30	...
15:30	30	«	8:40	10:40	...
15:40	40	«	8:50	10:50	...
15:50	50	«	9:00	11:00	...
16:00	60	«	9:10	11:10	...
16:10	70	«	9:20	11:20	...
16:20	80	«	9:30	11:30	...
16:30	90	«	9:40	11:40	...
16:40	100	«	9:50	11:50	...

**COLOGNA-ROSETO DEGLI ABRUZZI**

7:15	0	km Di Matteis Nichilo	15:00	...	...
7:40	5	«	15:34	...	...
8:05	10	«	15:58	...	...
8:30	15	«	16:22	...	...

**CASTELBASSO-TERAMO**

7:00	0	km	16:15	...	...
7:30	30	«	16:50	...	...
7:45	45	«	17:05	...	...
8:12	72	«	17:32	...	...
8:45	105	«	18:00	...	...

**GIULIANOVA-TERAMO** (23 giugno 1945)

7:00	0	km A. D. Ascensius	15:30	...	...
7:05	5	«	15:35	...	...
7:10	10	«	15:40	...	...
7:15	15	«	15:45	...	...
7:20	20	«	15:50	...	...
7:25	25	«	15:55	...	...
7:30	30	«	16:00	...	...
7:35	35	«	16:05	...	...
7:40	40	«	16:10	...	...
7:45	45	«	16:15	...	...
7:50	50	«	16:20	...	...
7:55	55	«	16:25	...	...
8:00	60	«	16:30	...	...
8:05	65	«	16:35	...	...
8:10	70	«	16:40	...	...
8:15	75	«	16:45	...	...
8:20	80	«	16:50	...	...
8:25	85	«	16:55	...	...
8:30	90	«	17:00	...	...
8:35	95	«	17:05	...	...
8:40	100	«	17:10	...	...
8:45	105	«	17:15	...	...
8:50	110	«	17:20	...	...
8:55	115	«	17:25	...	...
9:00	120	«	17:30	...	...

**MARTINSICURO-TERAMO**

5:50	0	km	13:00	...	...
6:00	10	«	13:10	...	...
6:10	20	«	13:20	...	...
6:20	30	«	13:30	...	...
6:30	40	«	13:40	...	...
6:40	50	«	13:50	...	...
6:50	60	«	14:00	...	...
7:00	70	«	14:10	...	...
7:10	80	«	14:20	...	...
7:20	90	«	14:30	...	...
7:30	100	«	14:40	...	...
7:40	110	«	14:50	...	...
7:50	120	«	15:00	...	...
8:00	130	«	15:10	...	...

**ATRI-TERAMO** (21 giugno 1945)

6:00	0	km Soc. «Finsisa» - Atri	16:30	...	...
6:10	10	«	16:40	...	...
6:20	20	«	16:50	...	...
6:30	30	«	17:00	...	...
6:40	40	«	17:10	...	...
6:50	50	«	17:20	...	...
7:00	60	«	17:30	...	...
7:10	70	«	17:40	...	...
7:20	80	«	17:50	...	...
7:30	90	«	18:00	...	...
7:40	100	«	18:10	...	...
7:50	110	«	18:20	...	...
8:00	120	«	18:30	...	...

**ATRI-PINETO-PESCARA** (21 giugno 1945)

7:00	0	km Soc. «Finsisa» - Atri	14:15	...	...
7:10	10	«	14:25	...	...
7:20	20	«	14:35	...	...
7:30	30	«	14:45	...	...
7:40	40	«	14:55	...	...
7:50	50	«	15:05	...	...
8:00	60	«	15:15	...	...
8:10	70	«	15:25	...	...
8:20	80	«	15:35	...	...
8:30	90	«	15:45	...	...
8:40	100	«	15:55	...	...

**ROSETO-ATRI**

7:20	0	km	13:10	...	...
7:30	10	«	13:20	...	...
7:40	20	«	13:30	...	...
7:50	30	«	13:40	...	...
8:00	40	«	13:50	...	...
8:10	50	«	14:00	...	...
8:20	60	«	14:10	...	...

**ROSETO-PESCARA**

7:00	13:45	km	13:00	19:00	...
7:20	14:05	«	12:40	18:40	...
7:40	14:25	«	12:15	18:15	...
8:00	14:45	«	12:00	18:00	...

**TERAMO-L'AQUILA** (30 novembre 1945)

6:00	0	km F.lli. Atrati e Termini	18:00	...	...
6:10	10	«	18:10	...	...
6:20	20	«	18:20	...	...
6:30	30	«	18:30	...	...
6:40	40	«	18:40	...	...
6:50	50	«	18:50	...	...
7:00	60	«	19:00	...	...
7:10	70	«	19:10	...	...
7:20	80	«	19:20	...	...
7:30	90	«	19:30	...	...
7:40	100	«	19:40	...	...
7:50	110	«	19:50	...	...
8:00	120	«	20:00	...	...
8:10	130	«	20		

### L'AQUILA-ROMA

Prez. L. o. ...	900	km	L' Aquila	1300
1200	0	km	Roma	890

Al lunedì e giovedì. — Al martedì e venerdì.  
NB. — Prenotazioni posti ed omologazione biglietti presso la C.I.T.

### L'AQUILA-CAPITIGNANO

Soc. Ins. Paçilli e C.

Prez. L. o. ...	800	km	L' Aquila (Chieti)	1450
...	...	...	L' Aquila (Chieti)	...
2300	800	km	6 Pettino (Bivio)	1430
...	...	...	11 Vittoriano	...
5500	340	km	16 Pizzoli	1010
6300	850	km	19 Barete	4900
7300	390	km	22 S. Felino del Cimino	3900
...	...	...	24 Osteria Sambuco	...
9180	310	km	27 Marsano	1330
11000	910	km	32 Monteseale	6310
13600	950	km	40 Capicciavano	13000

Al martedì, giovedì e sabato.

### L'AQUILA-POPOLI-SULMONA

(1 ottobre 1945)

Prezzi L. o. ...	700	km	Ing. Paçilli e C.	1710
2070	710	km	3 Onna	695
2160	20	km	14 Poceio, Piacenze	635
5300	790	km	18 Bivio Barcinello	1620
6300	810	km	22 Caporiano	1630
8100	810	km	28 Caporiano	670
9400	870	km	34 Naveili	1590
19000	840	km	41 Capistrano	530
19000	910	km	52 Bivio Pace	560
9700	1000	km	59 Popoli	1445
7000	1000	km	69 Pratola	1415
7000	1000	km	76 Sulmona	1460

Al lunedì, mercoledì e venerdì.

### CITTÀ S. ANGELO-PESCARA

(1 luglio 1945)

Prez. L. o. ...	700	km	Città S. Angelo	348
1000	700	km	3 Cimilivero	341
1650	710	km	6 Madonna della Pace	335
3200	720	km	11 Montemarone Staz.	3200
5000	710	km	18 Pescara	300

### PENNA S. GIOVANNI-FALERONE STAZ.

Villa Giovanni — Penna S. Giov. (1 ottobre 1945)

Prez. L. o. ...	910	km	Penna S. Giov.	280
500	50	km	1 Crocifisso	180
2000	50	km	8 Vorpi	180
3500	50	km	11/12 Falerone Staz. (692) p.	140

Al lunedì, mercoledì e sabato.

### PENNE-LORETO-MOSCUFO STAZ.

Rossi Ambrosini e C. — Pescara (7 ottobre 1945)

Prez. L. o. ...	600	km	Penna	700
1300	600	km	1 Loreto	720
2700	620	km	14 Moscufo Staz.	702
5100	690	km	17 Moscufo Staz.	702

NB. — Al martedì, giovedì e sabato senza per via D'Addario.

### L'AQUILA-AVEZZANO

Soc. Ins. Paçilli e C. (1 ottobre 1945)

Prez. L. o. ...	700	km	L' Aquila (277)	1640
1500	810	km	15 Rocca di Cambio	1500
1370	810	km	19 Civindoli	1500
16000	920	km	49 Celano	1420
21000	930	km	60 Avezzano St. 81. 275	1400

Al martedì e giovedì.

### PESCARASCI-AVEZZANO

Prez. L. o. ...

500	km	Pescarasci	700
700	km	9 Pescasseroli	700
700	km	12 Gioia Vecchio	620
700	km	26 Gioia del Marsi	540
800	km	32 Venere	1520
800	km	37 Pescina	1510
800	km	40 Bivio Collemelle	1500
800	km	43 Ceresoli	1420
800	km	46 Bivio Aielli	1420
800	km	48 Bivio Celano	1610
800	km	54 Paterno S. Pelino	1610
900	km	58 Avezzano	1100

Al lunedì, mercoledì e sabato.

### PESCARA-ROMA

V. Tranquilli e C. — Penne (1 ottobre 1945)

Prez. L. o. ...	600	km	Pescara	1500
2300	1150	km	163 Rieti	500
52700	1150	km	163 Rieti	500
10600	1140	km	252 Roma	710

### PESCARA-RIETI-ROMA

(14 novembre 1945)

Prezzi L. o. ...	600	km	Pescara	1500
...	...	...	84 Bivio Dual'Popoli	1190
...	...	...	91 101 Aquila	1190
...	...	...	104 140 Antrodoco	015
...	...	...	114 160 Rieti	304
75000	1400	km	252 Roma	700

Al martedì e venerdì. — Al mercoledì e sabato.  
NB. — Il servizio viene fatto per le sole estremità, senza le località intermedie.

### PESCARA-PIANELLA

(1 ottobre 1945)

Prez. L. o. ...	1300	km	Roma, Ambrosini e C.	810
3000	1415	km	15 Caprara	730
7800	1445	km	24 Pianella	700

### CARPINETO-PESCARA

(1 ottobre 1945)

Prez. L. o. ...	550	km	V. Tranquilli e C.	1500
2300	700	km	3 Carpineto Nora	1500
4000	700	km	13 Civitanova	1520
6700	745	km	19 Corchis	1515
7600	825	km	25 Casagrande	225
8700	835	km	32 Villanova	425
13500	900	km	45 Pescara (64)	1400

### PIETRANCORO-CUGNOLI-PESCARA

Del Proposito Francesco — Pescara (15 ottobre 1945)

Prez. L. o. ...	500	km	Pietrancoro	1910
3000	500	km	19 Cugnoli	1800
5000	500	km	17 Alipino	1800
6500	710	km	29 Nociano	1745
10000	1000	km	32 Casagrande	1715
6500	900	km	45 Pescara	1600

### S. EUFEMIA A MAIELLA-CHIETI-PESCARA

Società Ferrovie e Autolinee di Chieti (1 ottobre 1945)

Prez. L. o. ...	800	km	S. Eufemia a M. g.	1845
2000	810	km	6 Caramanico	1720
6000	550	km	20 S. Valentin	15000
8000	707	km	28 Staz. S. Valentin	730
11000	730	km	38 Staz. Manoppello	715
15000	800	km	50 Chieti	1600
21000	845	km	57 Pescara	1600

Solo al martedì e sabato da S. Eufemia a Chieti.

### GUARDIAGRELE-CHIETI

(16 luglio 1945)

Società Ferrovie e Autolinee di Chieti.

Prez. L. o. ...	610	km	Guardiagrele	1745
13000	630	km	39 Bivio S. Martino	1700
25000	610	km	9 Casabianca	1694
35000	844	km	12 Bivio S. Michelino	1640
10000	647	km	13 Cerrano	1640
9000	705	km	23 Bivio Bucchianico	1670
30000	710	km	31 Chieti	600

### CHIETI-STAZIONE

(11 settembre 1945)

Sospeso nei giorni festivi

Prez. L. o. ...	500	km	Soc. Fer. Arr. Asp. S. Chieti (P. Vitt. Em.)	1700
...	550	km	830/1200/7100	820

### ORSOGNA-CHIETI

(1 novembre 1945)

Si effettua il lunedì, mercoledì e sabato

Prez. L. o. ...	630	km	Donato Gardone - Orsogna	1600
20000	645	km	6 km. Arzelli Poggiofiorito	1545
6500	735	km	10 Ortona a Mare	1400
11000	804	km	33 Francavilla a Mare	1484
17000	900	km	31 Chieti	1330

### VASTO-LANCIANO-CHIETI

Di Fonzo Donato e F.lli — Scerni (1 ottobre 1945)

Prezzi L. o. ...	550	km	Vasto	1910
4100	600	km	19 Casalbordino	1725
6200	600	km	27 Torano di Santeramo	1710
8800	710	km	40 Fossacchia	1630
12000	745	km	51 Lanciano	1540
16000	800	km	21 Ortona a Mare	1484
10900	900	km	33 Pescara	1400
25300	925	km	115 Chieti	1400

Al lunedì, mercoledì e sabato.

### VASTO-LANCIANO

(1 novembre 1945)

Prez. L. o. ...	530	km	Di Fonzo Donato e F.lli	1910
3635	530	km	3 Vasto	530
6600	600	km	19 Casalbordino	1725
6600	630	km	27 Torano di Santeramo	1710
9700	710	km	40 Fossacchia	1630
12450	745	km	51 Lanciano	1540
16000	800	km	21 Ortona a Mare	1484

### MONTEODORISIO-VASTO

(1 luglio 1945)

Prez. L. o. ...	35	km	Ricchele Polissani	55
1000	30	km	8 Montebelluno	55
1000	700	km	4 Cupello	1200
3500	800	km	13 Vasto	1200

Al lunedì, giovedì e sabato.





**ARPINO-NAPOLI**

...	...	...	...	...	...	...	...	...	...
...	...	...	...	...	...	...	...	...	...
...	...	...	...	...	...	...	...	...	...

km  
 500 p. Arpino ..... 20  
 920 p. 140 Napoli ..... 1600

ⓐ Ai martedì e venerdì.

**FRATTAMAGGIORE-NAPOLI**

700	830	1500	700	...	...	...	...	...	...
740	910	1540	740	...	...	...	...	...	...

km. Giov. Garavato  
 Frattamaggiore ..... 825 918 1540 1840  
 Napoli (P. Municipio) ..... 745 918 1601 2005

**CAPUA-S. MARIA C. V.-NAPOLI**

630	1200	...	...	...	...	...	...	...	...
641	1241	...	...	...	...	...	...	...	...
700	1415	...	...	...	...	...	...	...	...

km  
 510 p. Capua (P. Mun.) ..... 1020 1720  
 75 p. S. Maria C. V. ..... 810 1715  
 13 Caserta (P. Mar.) ..... 090 1705  
 43 Napoli (P. Cap.) ..... 900 1600

**ROCCANONFINA-NAPOLI**

515	...	...	...	...	...	...	...	...	...
650	...	...	...	...	...	...	...	...	...
1510	...	...	...	...	...	...	...	...	...

km  
 Roccamonfina ..... 85  
 20 Sessa Aurunca ..... 735  
 90 Napoli (P. Ind.) ..... 850

ⓐ Roccamonfina soltanto ai martedì e venerdì e da Sessa Aurunca tutti i giorni meno il giovedì e la domenica.

**CARINOLA-FALCIANO-NAPOLI** (1 ottobre 1945)

600	...	...	...	...	...	...	...	...	...
630	...	...	...	...	...	...	...	...	...
720	...	...	...	...	...	...	...	...	...

km  
 1100 p. Carinola-Falciano ..... 845  
 Carinola Centro ..... 115 5  
 Capua ..... 720  
 S. Maria Capua Vetere ..... 1715  
 Caserta ..... 700  
 70 Napoli ..... 1650

**FRASSO TELESINO-NAPOLI**

600	...	...	...	...	...	...	...	...	...
630	...	...	...	...	...	...	...	...	...
645	...	...	...	...	...	...	...	...	...

km  
 Frasso Telesino ..... 1800  
 2 Frosinone ..... 1230  
 2 S. Maria Telesina ..... 1745  
 65 Napoli ..... 1480

**MONDRAGONE-NAPOLI**

530	...	...	...	...	...	...	...	...	...
810	...	...	...	...	...	...	...	...	...

km  
 Mondragone ..... 1700  
 80 Napoli ..... 50

**CERRETO SANNITA-NAPOLI** (20 settembre 1945)

530	...	...	...	...	...	...	...	...	...
940	...	...	...	...	...	...	...	...	...

km  
 Tinnese Sannita ..... 1850  
 70 Napoli ..... 1410

**ARIENZO-S. FELICE-NAPOLI**

700	...	...	...	...	...	...	...	...	...
810	...	...	...	...	...	...	...	...	...

km  
 Laureto e Pace ..... 1530  
 80 Napoli v. Bologna ..... 1480

**NAPOLI-CRISPANO**

630	830	1030	1300	1500	1700	...	...	...	...
710	910	1110	1340	1540	1740	...	...	...	...
730	930	1130	1360	1560	1760	...	...	...	...

km  
 Napoli (P. Municipio) ..... Frattamaggiore  
 Crispano

Prez. 530 730 930 1200 1400 1600  
 L. c. 540 740 940 1210 1410 1610  
 810 v. Frattamaggiore  
 600 810 1010 1280 1480 1680 v. Napoli (P. Municipio)

NB. - Fermata facoltativa a Napoli Piazza Porta Capuana.

**AMALFI-MAIORI-NAPOLI**

780	...	...	...	...	...	...	...	...	...
735	...	...	...	...	...	...	...	...	...
720	...	...	...	...	...	...	...	...	...

km  
 1 Atrani ..... 1800  
 4 Minori ..... 1740  
 6 Maiori ..... 1735  
 845 p. Pomena ..... 1631  
 1000 p. Napoli ..... 501

**NAPOLI-VALLATA**

1100	...	...	...	...	...	...	...	...	...
1330	...	...	...	...	...	...	...	...	...
1430	...	...	...	...	...	...	...	...	...

km  
 2 Napoli ..... 1740  
 48 S. Giovanni del Toro ..... 890 920  
 94 S. Giovanni del Toro ..... 890 920  
 100 Castel del Lago ..... 810  
 116 Bonito ..... 755  
 116 Castellana Grotte ..... 725  
 129 Castellana Grotte ..... 695  
 1513 Fiumeri ..... 655  
 165 S. Nicola Bar ..... 635  
 1710 S. Conofio ..... 615  
 1730 S. Valfatta ..... 600

ⓐ Soltanto nei giorni ord. — ⓑ Soltanto nei giorni disord.

**PIEDIMONTE D'ALIFE-NAPOLI**

600	...	...	...	...	...	...	...	...	...
745	...	...	...	...	...	...	...	...	...
845	...	...	...	...	...	...	...	...	...

km  
 Piedimonte ..... 1930  
 43 S. Maria C. V. ..... 1700  
 2 Aversa ..... 1630  
 75 Napoli ..... 1610

**ANACAPRI-CAPRI** (1 Febbraio 1945)  
 Soc. per Imprese Pubbliche e Private in Ischia e Capri

610	840	1600	730	...	...	...	...	...	...
1700	625	815	1615	1745	...	...	...	...	...

km  
 Anacapri ..... 830 1245 1645 94  
 Capri ..... 815 1210 1630 95

**AMALFI-POMPII-NAPOLI**

610	...	...	...	...	...	...	...	...	...
630	...	...	...	...	...	...	...	...	...
645	...	...	...	...	...	...	...	...	...

km S. I. T. A. — Napoli  
 3 Amalfi ..... 1850  
 4 Minori ..... 1740  
 5 Maiori ..... 1730  
 645 ..... 1720  
 725 v. S. Vieri sul Mare ..... 1700  
 500 ..... 1680  
 700 ..... 1660  
 915 v. Pompei (Santuario) ..... 1650  
 1000 ..... 1550

**S. AGATA DEI GOTI-VALLE DI MADDALONI-NAPOLI**

60	...	...	...	...	...	...	...	...	...
64	...	...	...	...	...	...	...	...	...
70	...	...	...	...	...	...	...	...	...

km Monasterio Michelangelo  
 5 S. Agata dei Goti ..... 1600  
 14 Valle di Maddaloni ..... 515  
 21 Maddaloni (91) ..... 500  
 27 Caserta ..... 743  
 54 Napoli ..... 1400

**S. AGATA DEI GOTI-ARPAIA ST.** (7 settembre 1945)

1015	...	...	...	...	...	...	...	...	...
1045	1510	...	...	...	...	...	...	...	...
2000	...	...	...	...	...	...	...	...	...

km  
 7 S. Agata dei Goti ..... 1680  
 7 Maddaloni (91) ..... 1160 1630  
 12 Bucciano ..... 725  
 14 Arpaia ..... 1135 1610  
 16 Arpaia Staz. (92) ..... 1120 1600

**S. AGATA DEI GOTI-CAIVANO-NAPOLI**

500	...	...	...	...	...	...	...	...	...
530	...	...	...	...	...	...	...	...	...
545	...	...	...	...	...	...	...	...	...

km  
 S. Agata dei Goti ..... 1720  
 7 Molano ..... 1695  
 10 Arpaia ..... 1640  
 Arpaia ..... 1615  
 38 ..... 1535  
 58 ..... 1500  
 78 v. Caivano ..... 1480  
 80 ..... 1430

**AMALFI-SORRENTO**

700	1415	...	...	...	...	...	...	...	...
701	1420	...	...	...	...	...	...	...	...
715	1430	...	...	...	...	...	...	...	...

km  
 5 Amalfi ..... 1105 1815  
 5 S. Conca del Mar ..... 1050 1705  
 7 Bivio Furio ..... 1000 1680  
 10 Fraiano ..... 1000 1755  
 17 Sorrento ..... 1015 1725  
 20 S. Pietro ..... 940 1650  
 30 Sorrento (Mata) ..... 915 1625  
 35 Sorrento (Piano) ..... 910 1610

**AMALFI-CASTELLANMARE DI STABIA**

600	...	...	...	...	...	...	...	...	...
815	...	...	...	...	...	...	...	...	...

km  
 5 Amalfi ..... 1718  
 16 Stabia (Piano) ..... 1501  
 34 Castellammare di St. ..... 1104 1500

**RAVELLO-AMALFI**

515	...	...	...	...	...	...	...	...	...
620	...	...	...	...	...	...	...	...	...
640	...	...	...	...	...	...	...	...	...

km  
 Ravello ..... 1910  
 5 Scala ..... 1501  
 3 Castelliglione ..... 1843  
 6 Amalfi ..... 1810

**BAIA-BACOLI-CAPELLA e diramazione per PORTO MISENO**  
 G. Guarnascone

Partenze da Baia per Bacoli alle 402, 502, 602, 702, 802, 902, 052, 142, 152, 352, 452, 552, 652, 752, 852, 952, 2032, 3032, 4032, 5032, 6032, 7032, 8032, 9032, 2042, 3042, 4042, 5042, 6042, 7042, 8042, 9042, 2052, 3052, 4052, 5052, 6052, 7052, 8052, 9052, 2062, 3062, 4062, 5062, 6062, 7062, 8062, 9062, 2072, 3072, 4072, 5072, 6072, 7072, 8072, 9072, 2082, 3082, 4082, 5082, 6082, 7082, 8082, 9082, 2092, 3092, 4092, 5092, 6092, 7092, 8092, 9092, 2102, 3102, 4102, 5102, 6102, 7102, 8102, 9102, 2112, 3112, 4112, 5112, 6112, 7112, 8112, 9112, 2122, 3122, 4122, 5122, 6122, 7122, 8122, 9122, 2132, 3132, 4132, 5132, 6132, 7132, 8132, 9132, 2142, 3142, 4142, 5142, 6142, 7142, 8142, 9142, 2152, 3152, 4152, 5152, 6152, 7152, 8152, 9152, 2162, 3162, 4162, 5162, 6162, 7162, 8162, 9162, 2172, 3172, 4172, 5172, 6172, 7172, 8172, 9172, 2182, 3182, 4182, 5182, 6182, 7182, 8182, 9182, 2192, 3192, 4192, 5192, 6192, 7192, 8192, 9192, 2202, 3202, 4202, 5202, 6202, 7202, 8202, 9202, 2212, 3212, 4212, 5212, 6212, 7212, 8212, 9212, 2222, 3222, 4222, 5222, 6222, 7222, 8222, 9222, 2232, 3232, 4232, 5232, 6232, 7232, 8232, 9232, 2242, 3242, 4242, 5242, 6242, 7242, 8242, 9242, 2252, 3252, 4252, 5252, 6252, 7252, 8252, 9252, 2262, 3262, 4262, 5262, 6262, 7262, 8262, 9262, 2272, 3272, 4272, 5272, 6272, 7272, 8272, 9272, 2282, 3282, 4282, 5282, 6282, 7282, 8282, 9282, 2292, 3292, 4292, 5292, 6292, 7292, 8292, 9292, 2302, 3302, 4302, 5302, 6302, 7302, 8302, 9302, 2312, 3312, 4312, 5312, 6312, 7312, 8312, 9312, 2322, 3322, 4322, 5322, 6322, 7322, 8322, 9322, 2332, 3332, 4332, 5332, 6332, 7332, 8332, 9332, 2342, 3342, 4342, 5342, 6342, 7342, 8342, 9342, 2352, 3352, 4352, 5352, 6352, 7352, 8352, 9352, 2362, 3362, 4362, 5362, 6362, 7362, 8362, 9362, 2372, 3372, 4372, 5372, 6372, 7372, 8372, 9372, 2382, 3382, 4382, 5382, 6382, 7382, 8382, 9382, 2392, 3392, 4392, 5392, 6392, 7392, 8392, 9392, 2402, 3402, 4402, 5402, 6402, 7402, 8402, 9402, 2412, 3412, 4412, 5412, 6412, 7412, 8412, 9412, 2422, 3422, 4422, 5422, 6422, 7422, 8422, 9422, 2432, 3432, 4432, 5432, 6432, 7432, 8432, 9432, 2442, 3442, 4442, 5442, 6442, 7442, 8442, 9442, 2452, 3452, 4452, 5452, 6452, 7452, 8452, 9452, 2462, 3462, 4462, 5462, 6462, 7462, 8462, 9462, 2472, 3472, 4472, 5472, 6472, 7472, 8472, 9472, 2482, 3482, 4482, 5482, 6482, 7482, 8482, 9482, 2492, 3492, 4492, 5492, 6492, 7492, 8492, 9492, 2502, 3502, 4502, 5502, 6502, 7502, 8502, 9502, 2512, 3512, 4512, 5512, 6512, 7512, 8512, 9512, 2522, 3522, 4522, 5522, 6522, 7522, 8522, 9522, 2532, 3532, 4532, 5532, 6532, 7532, 8532, 9532, 2542, 3542, 4542, 5542, 6542, 7542, 8542, 9542, 2552, 3552, 4552, 5552, 6552, 7552, 8552, 9552, 2562, 3562, 4562, 5562, 6562, 7562, 8562, 9562, 2572, 3572, 4572, 5572, 6572, 7572, 8572, 9572, 2582, 3582, 4582, 5582, 6582, 7582, 8582, 9582, 2592, 3592, 4592, 5592, 6592, 7592, 8592, 9592, 2602, 3602, 4602, 5602, 6602, 7602, 8602, 9602, 2612, 3612, 4612, 5612, 6612, 7612, 8612, 9612, 2622, 3622, 4622, 5622, 6622, 7622, 8622, 9622, 2632, 3632, 4632, 5632, 6632, 7632, 8632, 9632, 2642, 3642, 4642, 5642, 6642, 7642, 8642, 9642, 2652, 3652, 4652, 5652, 6652, 7652, 8652, 9652, 2662, 3662, 4662, 5662, 6662, 7662, 8662, 9662, 2672, 3672, 4672, 5672, 6672, 7672, 8672, 9672, 2682, 3682, 4682, 5682, 6682, 7682, 8682, 9682, 2692, 3692, 4692, 5692, 6692, 7692, 8692, 9692, 2702, 3702, 4702, 5702, 6702, 7702, 8702, 9702, 2712, 3712, 4712, 5712, 6712, 7712, 8712, 9712, 2722, 3722, 4722, 5722, 6722, 7722, 8722, 9722, 2732, 3732, 4732, 5732, 6732, 7732, 8732, 9732, 2742, 3742, 4742, 5742, 6742, 7742, 8742, 9742, 2752, 3752, 4752, 5752, 6752, 7752, 8752, 9752, 2762, 3762, 4762, 5762, 6762, 7762, 8762, 9762, 2772, 3772, 4772, 5772, 6772, 7772, 8772, 9772, 2782, 3782, 4782, 5782, 6782, 7782, 8782, 9782, 2792, 3792, 4792, 5792, 6792, 7792, 8792, 9792, 2802, 3802, 4802, 5802, 6802, 7802, 8802, 9802, 2812, 3812, 4812, 5812, 6812, 7812, 8812, 9812, 2822, 3822, 4822, 5822, 6822, 7822, 8822, 9822, 2832, 3832, 4832, 5832, 6832, 7832, 8832, 9832, 2842, 3842, 4842, 5842, 6842, 7842, 8842, 9842, 2852, 3852, 4852, 5852, 6852, 7852, 8852, 9852, 2862, 3862, 4862, 5862, 6862, 7862, 8862, 9862, 2872, 3872, 4872, 5872, 6872, 7872, 8872, 9872, 2882, 3882, 4882, 5882, 6882, 7882, 8882, 9882, 2892, 3892, 4892, 5892, 6892, 7892, 8892, 9892, 2902, 3902, 4902, 5902, 6902, 7902, 8902, 9902, 2912, 3912, 4912, 5912, 6912, 7912, 8912, 9912, 2922, 3922, 4922, 5922, 6922, 7922, 8922, 9922, 2932, 3932, 4932, 5932, 6932, 7932, 8932, 9932, 2942, 3942, 4942, 5942, 6942, 7942, 8942, 9942, 2952, 3952, 4952, 5952, 6952, 7952, 8952, 9952, 2962, 3962, 4962, 5962, 6962, 7962, 8962, 9962, 2972, 3972, 4972, 5972, 6972, 7972, 8972, 9972, 2982, 3982, 4982, 5982, 6982, 7982, 8982, 9982, 2992, 3992, 4992, 5992, 6992, 7992, 8992, 9992, 3002, 4002, 5002, 6002, 7002, 8002, 9002, 3012, 4012, 5012, 6012, 7012, 8012, 9012, 3022, 4022, 5022, 6022, 7022, 8022, 9022,



## FRIGENTO-AVELLINO

Prez. L. c.	500	km	1750	...	...
...	800	Frignano	1850	...	...
...	810	▼ Calore	1860	...	...
...	810	Avellino	1860	...	...

## SALERNO-NAPOLI

(3 ottobre 1945)

Prez. L. c.	700	1500	km	900	1600	Prez. 19000
...	830	1650	60 Salerno (Teatro Verdi)	730	1530	...

## AMALFI-SALERNO

Prez. L. c.	640	700	1300	1530	km
...	609	708	1305	1535	Amalfi
...	620	720	1320	1550	Atrani
...	625	725	1328	1555	Minori
...	635	740	1345	1575	Marone
...	655	755	1355	1585	13 Sorchie
...	705	803	1405	1625	19 Cetara
...	710	810	1410	1630	19 Bivio Raito
...	725	825	1428	1655	22 Vietri sul Mare

Prez. L. c.	830	1200	1630	1730	km
...	848	1215	1645	1746	6 Salerno
...	850	1220	1650	1750	8 Bivio Raito
...	910	1260	1700	1800	12 Sorchie
...	930	1300	1730	1830	20 Marone
...	930	1305	1735	1835	21 Minori
...	950	1320	1750	1850	22 Atrani
...	959	1328	1755	1845	25 Amalfi

## SALERNO-POMPEI-NAPOLI

Prez. L. c.	700	km	1750	...
...	815	60 Salerno	1818	...
...	830	30 Pompei	1850	...
...	830	60 Napoli	1850	...

## POMPEI-SALERNO-NAPOLI

S.A.P. — Pella

Prez. L. c.	408	525	km	1830	1830
...	705	740	10.146 Napoli	1408	1540
...	820	810	14.146 Napoli	1408	1540

Al mercoledì, venerdì e sabato. — Al lunedì e giovedì.

## SALERNO-GIFFONI VALLE PIANA-CURTI

Prez. L. c.	1530	km	805	...
...	1550	2 Fuorni	745	...
...	615	19 Filetto	720	...
...	6745	22 S. Ciriaco	710	...
...	1650	▼ 22 Castellanico	635	...
...	1715	33 Giffoni V. P.	620	...
...	1725	17 Curi	650	...

## SALERNO-ACERNO

S.I.T.A. — Salerno

Prez. L. c.	1420	600	km	880	838
...	6500	1420	600 Salerno	715	1445
...	13000	1600	1700 26 Montecorvino Nov.	700	725
...	13000	1600	1700 41 Acerno	630	630

## CASALSOTTANO-SALERNO

Prez. L. c.	500	km	1730	...
...	525	4 Casarsottano	1710	...
...	600	14 Pandolfino	1630	...
...	7000	32 Castellabate (Ost.)	1630	...
...	710	75 Acropoli	1600	...
...	27700	930 0.45 Salerno	13000	...

## CAMPAGNA-EBOLI-SALERNO

Prez. L. c.	518	...	1330	km
...	540	700	1350	6 Campagna
...	555	715	985	14
...	610	800	1010	16 Battipaglia
...	650	830	1020	1500
...	750	930	1100	1600
...	...	1305	1905	27 Eboli
...	...	1325	1925	30 Campagna

## STIO-CAPACCIO ST-SALERNO (24 settembre 1945)

Prez. L. c.	508	km	1025	...
...	525	6 Stio	1035	...
...	530	7 Capaccio Vetere	1030	...
...	540	10 Capaccio	1020	...
...	620	25 Capaccio (Abitato)	1020	...
...	640	35 Capaccio Sta. (97)	1020	...
...	650	40 Salerno	1050	...

Al lunedì, mercoledì e venerdì. — 4 Al lunedì arriva e parte da Salerno.

## BRACIGLIANO-SALERNO (10 agosto 1945)

Prez. L. c.	700	km	1600	...
...	730	11 Bracigliano	510	...
...	750	11 Salerno	510	...
...	805	23 Nocera Superiore	445	...
...	815	29 Casa del Tirreni	430	...
...	830	35 Salerno	410	...

## ACCIARI-AGROPOLI-SALERNO (1 agosto 1945)

Prez. L. c.	500	km	1700	...
...	640	34 Acciari	620	...
...	810	78 Battipaglia	410	...
...	920	85 Salerno	1300	...

## ALTAVILLA SILENTINA-SALERNO

Prez. L. c.	640	km	1820	...
...	715	16 Altavilla Silentina	750	...
...	830	30 Battipaglia	730	...
...	900	43 Salerno	1100	...

Al mercoledì e sabato.

## SALA CONSILINA-SALERNO

Prez. L. c.	600	km	1500	...
...	610	10 Sala Consilina	1445	...
...	3985	60 Salerno	1445	...
...	7175	15 Salerno	1345	...
...	16045	70 Salerno	1245	...
...	810	26 Bivio Auletta	1245	...
...	810	33 Bivio Serra	1245	...
...	810	46 Eboli	1200	...
...	905	81 Battipaglia	1145	...
...	910	101 Salerno	1150	...

## SESSA CILENTO-AGROPOLI-SALERNO

Frattelli Giuliano — Sessa Cilento (10 settembre 1945)

Prez. L. c.	600	km	1720	...
...	680	5 Sessa Cilento	1700	...
...	1970	5 Marano Cilento	646	...
...	2655	9 Marano Cilento	636	...
...	3245	8 Bivio Vatolla	613	...
...	3425	18 Bivio Matonti	633	...
...	3475	18 Bivio Laureana Cilento	627	...
...	4150	11 S. Martino	627	...
...	4465	12 Bivio Tempetella	617	...
...	4755	13 S. Antonio	1607	...
...	5145	14 Torchiara	1650	...
...	6700	16 Bivio Priano	1650	...
...	6765	21 Agropoli (bivio)	520	...
...	24575	94 S. Battinella	140	...
...	...	94 S. Salerno	140	...

## SALERNO-SACCO

Prez. L. c.	1100	km	1100	...
...	1145	21 Battipaglia	015	...
...	1215	32 Albanella Stazione	348	...
...	1275	39 Matrella	335	...
...	1230	41 Bivio Altavilla Sil.	335	...
...	1240	45 Albanella	920	...
...	1300	49 Acquaviva	900	...
...	1330	63 S. Cateri	750	...
...	1500	69 Laurino	750	...
...	1540	76 Bivio Valle d'Ans.	530	...
...	1620	107 Salerno	530	...

Al mercoledì e venerdì. — Al giovedì e sabato.

## PETINA-EBOLI-SALERNO

Prez. L. c.	515	km	1730	...
...	555	9 Petina	510	...
...	620	17 Lo Scorno	540	...
...	835	43 Battipaglia	540	...
...	905	54 Pontecagnolo	1455	...
...	930	63 Salerno	1430	...

Al martedì, giovedì e sabato.

## ROFRANO-SALERNO (26 novembre 1945)

Prez. L. c.	430	km	1800	...
...	500	11 Laurito	1800	...
...	9100	60 Cuccaro Vetere	1545	...
...	15000	74 Valle Lucano	1445	...
...	39000	119 0.11 Salerno	1100	...

Al lunedì e giovedì. — Al martedì e venerdì.

## SALERNO-BELLOSSUARDO

Prez. L. c.	1100	km	938	...
...	1145	20 Salerno	910	...
...	1210	22 Eboli	855	...
...	1215	28 Bivio Costanzo	855	...
...	1290	42 Serre	815	...
...	1300	43 Postellone (bivio)	785	...
...	1330	45 Contorno	725	...
...	1345	61 Castelcivita	615	...
...	1415	71 Citati	645	...
...	1415	72 Bivio Marone	625	...
...	1455	86 Bellossuardo	605	...

Al martedì, giovedì e sabato. — Al lunedì, mercoledì e venerdì.

**SALERNO-ROSCIGNO**

Prez. L. G.	km	Salerno	900
1400	8	Salerno	900
1800	15	Bivio Corinto	500
1830	15	Roscigno	500

**BELLOSQUARDO-EBOLI-SALERNO**

Prez. L. G.	km	Sec. Aut. Italia Merid.	20
600	8	Bellosquardo	500
630	8	Corinto Monforte	300
645	12,5	Anello Fasanella	415
730	35	Castelivita	300
745	35	Controline	215
820	44	Serra	240
900	58	Eboli	200
950	70	Salerno	1100

Al martedì e sabato. — Al lunedì e mercoledì.

**S. MARTINO IN FENSILIS-STAZIONE**

Prez. L. G.	km	Langiano Michele	610
1400	500	S. Martino in Fensilis	610
1430	514	Stazione (273)	530

**S. GREGORIO MAGNO-EUCCINO STAZIONE**

Prez. L. G.	km	S. Gregorio Magno	200
400	415	Buccino	1945
670	550	17 Buccino Staz. (93)	1940
730			

Al lunedì, giovedì e sabato.

**LAURITO-VALLO DELLA LUCANIA**

Prez. L. G.	km	Laurito	130
200	746	Montano Antilia	152
440	895	13 Cuccaro Vetere	124
470	832	7 S. Biase	124
500	900	23 Vallo della Lucania	1400

Al lunedì, mercoledì e sabato.

**VALLO DELLA LUCANIA-CASTELNUOVO STAZ.**

Prez. L. G.	km	Vallo della Lucania	720
440	1540	5 Pattano	709
450	1550	9	1840
511	1611	10 Bivio Castelnuovo	643
518	1618	13 Castelnuovo-V. 31.92	635

**SALA CONSILINA-VIDONNESI**

Prez. L. G.	km	Giuseppe Lanino	130
780	9	Sala Cons. (22)	170
780	9	Sala Cons. (22)	170
81	17	Montesano St. (22)	170
915	31	Sanzeno	150
1015	66	Casalecchio Sorriano	65
1105	69	Terra	145
120	78	Staz. (92)	330
210	97	Vibonati (92)	330

**ACERENZA-STAZIONE**

Prez. L. G.	km	Azzitello e Grippo	930
530	1130	Acerenza	930
600	1200	9 Stazione (72)	960

**LAVELLO-(MELFI)-POTENZA**

Prez. L. G.	km	Lavello	1710
600	700	20 Lavello	1600
700	710	7 Melfi	1545

Prez. L. G.	km	740	20
800	817	Barile	510
810	81	Rivento in Vul.	1560
820	37	Atella	1040
910	69	Lagonecole	1080
1010	75	Nicotri	1300
1035	84	Potenza	1210

**LAVELLO-S. FELE**

Prez. L. G.	km	600	0
700	700	19	1530
710	31	Rivento	1540
760	57	Atella	1440
810	64	S. Fele	1340

**POTENZA-FORENZA**

Prez. L. G.	km	1400	0
1445	17	Potenza	930
1524	33	Acerra	845
1545	33	Acerra Stazione	745
1600	42	Acerra abitato	720
1700	42	Forenza	630

Al lunedì, mercoledì e venerdì. — Al martedì, giovedì e sabato.

**POTENZA-IRSINA**

Prez. L. G.	km	1245	0
1300	17	Potenza (Città)	1118
1330	17	Bivio Vallo	1030
1440	22	Bivio Priciano	1020
1445	33	Solve	935
1455	30	Prat. Ciano	935
1500	54	Prat. S. Felice	850
1530	67	IRSINA	830

Al lunedì, mercoledì e venerdì. — Al martedì, giovedì e sabato.

**POTENZA PIAZZA SEDILE-SANTA MARIA**

Prez. L. G.	km	720	1018
730	1018	1315	1420
1700	1900	1900	1900

Potenza (Piazza Sedile) o 890 1101 1350 1450 1800 1930  
Potenza Santa Maria o 720 1018 1315 1420 1700 1900

**POTENZA-INTAGLIATA-S. ARCANGELO**

Prez. L. G.	km	1080	1430
1050	1150	22 Taverna	850
1130	1210	36 Incasto Camas	920
1150	1250	45 Laurensano	1000
1220	1320	61 S. Angelo Part.	835
1300	1450	82 Gullotta	710
1410	1510	105 Ponte Alvaro	630
1445	1545	113 Fiumarella	615
1510	1600	118 S. Arcangelo	620

Al martedì, giovedì e sabato. — Al lunedì, mercoledì e venerdì.

**POTENZA-VIETRI DI POTENZA**

Prez. L. G.	km	1330	0
1430	1430	0	930
1420	1420	36	810
1500	1500	31	810
1570	1570	31	680
1605	1605	46	730
1630	1630	56	630

**POTENZA-SALERNO-NAPOLI**

Prez. L. G.	km	S. T. A. - Potenza	1400
1250	700	Potenza	600
6200	1400	164 Napoli	700

**PESCOPAGANO-POTENZA**

Prez. L. G.	km	S. T. A. - Potenza	1900
530	805	12 Pescopagano	1810
630	22	Muro Lucano	1770
715	35	Bolla Murio Staz. (95)	1645
735	35	Bivio Sarasilano	1520
813	42	Rooti	1520
840	37	Bivio Avigliano	1520
920	68	Coltutto	1560
930	72	Potenza	1500

Al lunedì, mercoledì e venerdì.

**POTENZA-MONTELEONE**

Prez. L. G.	km	Sec. Aut. Italia Merid.	1030
1200	1305	24 Pietrarsa (70, 72)	920
1320	32	Piano del Cerro	905
1345	38	Casale Lucano	845
1430	36	Gizzano	800
1445	63	Banzi	735
1510	76	Potenza S. Giovanni	710
1520	77	Palazzo S. Giovanni St. (293)	700
1600	82	Monteleone	630

Al martedì, giovedì e sabato. — Al lunedì, mercoledì e venerdì.

**POTENZA-POTENZA SCALO INFER.**

Prez. L. G.	km	Potenza (P. Sedile)	848
800	1218	1800	1250
810	1230	1820	1230

Potenza (Piazza Sedile) o 890 1101 1350 1450 1800 1930  
Potenza Santa Maria o 720 1018 1315 1420 1700 1900

**POTENZA-MOLITERNO**

Prez. L. G.	km	Sec. Aut. Italia Merid.	1030
1100	0	Potenza (Piazza Sedile)	848
1130	13	Tito Stazione (95)	810
1145	16	Tito (Abitato)	075
1215	31	Satriano di Lucania	930
1260	36	Giustino Nazionale	910
1290	43	Brindisi	850
1330	62	Marciconuovo	815
1345	70	Paternò	800
1400	70	Bivio Tramutola	740
1405	76	Bivio Tramutola	740
1425	80	Pedale	720
1475	90	Vigliano Abitato	650
1514	103	Bivio Grumento Nuovo	630

Al martedì, giovedì e sabato. — Al lunedì, mercoledì e venerdì.

Al martedì, giovedì e sabato. — Al lunedì, mercoledì e venerdì.

**POTENZA-S. CIRIGO NUOVO**

Prez. L. e.	km	S. I.T.A.	Prez.
1660	1620	1200	1500
3090	1630	1210	1510
5340	1640	1220	1520
8590	1650	1230	1530
2504	1720	1240	1540
1704	1740	1250	1550
1500	1800	1260	1560

**LAGONEGGIO-POTENZA**

Prez. L. e.	km	S. I.T.A.	Prez.
4500	840	1530	2550
8010	860	1540	2560
11360	900	1550	2570
14000	1020	1560	2580
15090	1015	1570	2590
16500	1100	1580	2600
21000	1130	1590	2610
25000	1210	1600	2620

Al mercoledì e sabato. Al lunedì e giovedì.

**LAGONEGGIO-BENISE**

Prez. L. e.	km	Soc. Aut. Italia Merid.	Prez.
3000	640	1030	1830
4900	720	1040	1840
11500	740	1050	1850
6500	930	1060	1860
20500	1010	1070	1870
18500	1040	1080	1880
27000	1130	1090	1890

Al martedì e venerdì.

**LAGONEGGIO-SAPRI**

(1 settembre 1945)

Prez. L. e.	km	Soc. S. Lagoneggesi	Prez.
1660	1620	1200	1500
3090	1630	1210	1510
5340	1640	1220	1520
8590	1650	1230	1530
2504	1720	1240	1540
1704	1740	1250	1550
1500	1800	1260	1560

**LAGONEGGIO-MARATEA**

Prez. L. e.	km	S. I.T.A. - Potenza	Prez.
1700	1100	740	740
1730	1120	750	750
1760	1140	760	760
1790	1160	770	770
1820	1180	780	780
1850	1200	790	790
1880	1220	800	800
1910	1240	810	810
1940	1260	820	820
1970	1280	830	830
2000	1300	840	840

**LENTISIOSA-CENTOLA STAZIONE**

Prez. L. e.	km	A. S. Infanta - Lentisiosa	Prez.
510	510	940	940
520	520	950	950
530	530	960	960
540	540	970	970

**CARVALLO-STAZIONE DI ABRILLA**

Prez. L. e.	km	Nicola Francesco	Prez.
500	500	1930	1930
510	510	1940	1940
520	520	1950	1950
530	530	1960	1960

**MONTESANO SCALO-ROCCANOVA**

Prez. L. e.	km	S. I.T.A. - Potenza	Prez.
1010	1010	920	1200
1020	1020	930	1210
1030	1030	940	1220
1040	1040	950	1230
1050	1050	960	1240
1060	1060	970	1250
1070	1070	980	1260
1080	1080	990	1270
1090	1090	1000	1280
1100	1100	1010	1290
1110	1110	1020	1300
1120	1120	1030	1310
1130	1130	1040	1320
1140	1140	1050	1330
1150	1150	1060	1340
1160	1160	1070	1350
1170	1170	1080	1360
1180	1180	1090	1370
1190	1190	1100	1380
1200	1200	1110	1390
1210	1210	1120	1400
1220	1220	1130	1410
1230	1230	1140	1420
1240	1240	1150	1430
1250	1250	1160	1440
1260	1260	1170	1450
1270	1270	1180	1460
1280	1280	1190	1470
1290	1290	1200	1480
1300	1300	1210	1490
1310	1310	1220	1500
1320	1320	1230	1510
1330	1330	1240	1520
1340	1340	1250	1530
1350	1350	1260	1540
1360	1360	1270	1550
1370	1370	1280	1560
1380	1380	1290	1570
1390	1390	1300	1580
1400	1400	1310	1590
1410	1410	1320	1600
1420	1420	1330	1610
1430	1430	1340	1620
1440	1440	1350	1630
1450	1450	1360	1640
1460	1460	1370	1650
1470	1470	1380	1660
1480	1480	1390	1670
1490	1490	1400	1680
1500	1500	1410	1690
1510	1510	1420	1700
1520	1520	1430	1710
1530	1530	1440	1720
1540	1540	1450	1730
1550	1550	1460	1740
1560	1560	1470	1750
1570	1570	1480	1760
1580	1580	1490	1770
1590	1590	1500	1780
1600	1600	1510	1790
1610	1610	1520	1800
1620	1620	1530	1810
1630	1630	1540	1820
1640	1640	1550	1830
1650	1650	1560	1840
1660	1660	1570	1850
1670	1670	1580	1860
1680	1680	1590	1870
1690	1690	1600	1880
1700	1700	1610	1890
1710	1710	1620	1900
1720	1720	1630	1910
1730	1730	1640	1920
1740	1740	1650	1930
1750	1750	1660	1940
1760	1760	1670	1950
1770	1770	1680	1960
1780	1780	1690	1970
1790	1790	1700	1980
1800	1800	1710	1990
1810	1810	1720	2000
1820	1820	1730	2010
1830	1830	1740	2020
1840	1840	1750	2030
1850	1850	1760	2040
1860	1860	1770	2050
1870	1870	1780	2060
1880	1880	1790	2070
1890	1890	1800	2080
1900	1900	1810	2090
1910	1910	1820	2100
1920	1920	1830	2110
1930	1930	1840	2120
1940	1940	1850	2130
1950	1950	1860	2140
1960	1960	1870	2150
1970	1970	1880	2160
1980	1980	1890	2170
1990	1990	1900	2180
2000	2000	1910	2190
2010	2010	1920	2200
2020	2020	1930	2210
2030	2030	1940	2220
2040	2040	1950	2230
2050	2050	1960	2240
2060	2060	1970	2250
2070	2070	1980	2260
2080	2080	1990	2270
2090	2090	2000	2280
2100	2100	2010	2290
2110	2110	2020	2300
2120	2120	2030	2310
2130	2130	2040	2320
2140	2140	2050	2330
2150	2150	2060	2340
2160	2160	2070	2350
2170	2170	2080	2360
2180	2180	2090	2370
2190	2190	2100	2380
2200	2200	2110	2390
2210	2210	2120	2400
2220	2220	2130	2410
2230	2230	2140	2420
2240	2240	2150	2430
2250	2250	2160	2440
2260	2260	2170	2450
2270	2270	2180	2460
2280	2280	2190	2470
2290	2290	2200	2480
2300	2300	2210	2490
2310	2310	2220	2500
2320	2320	2230	2510
2330	2330	2240	2520
2340	2340	2250	2530
2350	2350	2260	2540
2360	2360	2270	2550
2370	2370	2280	2560
2380	2380	2290	2570
2390	2390	2300	2580
2400	2400	2310	2590
2410	2410	2320	2600
2420	2420	2330	2610
2430	2430	2340	2620
2440	2440	2350	2630
2450	2450	2360	2640
2460	2460	2370	2650
2470	2470	2380	2660
2480	2480	2390	2670
2490	2490	2400	2680
2500	2500	2410	2690
2510	2510	2420	2700
2520	2520	2430	2710
2530	2530	2440	2720
2540	2540	2450	2730
2550	2550	2460	2740
2560	2560	2470	2750
2570	2570	2480	2760
2580	2580	2490	2770
2590	2590	2500	2780
2600	2600	2510	2790
2610	2610	2520	2800
2620	2620	2530	2810
2630	2630	2540	2820
2640	2640	2550	2830
2650	2650	2560	2840
2660	2660	2570	2850
2670	2670	2580	2860
2680	2680	2590	2870
2690	2690	2600	2880
2700	2700	2610	2890
2710	2710	2620	2900
2720	2720	2630	2910
2730	2730	2640	2920
2740	2740	2650	2930
2750	2750	2660	2940
2760	2760	2670	2950
2770	2770	2680	2960
2780	2780	2690	2970
2790	2790	2700	2980
2800	2800	2710	2990
2810	2810	2720	3000
2820	2820	2730	3010
2830	2830	2740	3020
2840	2840	2750	3030
2850	2850	2760	3040
2860	2860	2770	3050
2870	2870	2780	3060
2880	2880	2790	3070
2890	2890	2800	3080
2900	2900	2810	3090
2910	2910	2820	3

**MATERA-VILLAGGIO PISTICCI**

Prez. L. c.	Prez. L. c.	km	S.T.A. - Matera	Prez. L. c.
1650	1500	0	Matera	1800
1350	1710	0	26 Ginosa	6150
7850	1810	0	151 Bernalda	2850
2600	1820	0	64 Bivio Vill. Pisticci	900
1800	1830	0	70 Villaggio Pisticci	640
1800	1905	0	70 Villaggio Pisticci	640

Al lunedì e giovedì. — Al martedì e venerdì.

**MONTALBANO-MATERA**

Prez. L. c.	km	Montalbano Città	Prez. L. c.
520	0	Montalbano Città	1190
610	0	Villaggio Pisticci	1830
750	0	32 Bernalda	1755
640	0	34 Ginosa	1705
810	0	35 Policoro	1645
850	0	66 Matera	1500

Al lunedì, mercoledì e venerdì.

**MONTALBANO-NOVA SIRI-MONTALBANO**

Prez. L. c.	km	Montalbano	Prez. L. c.
640	0	Montalbano	1718
750	0	19 Tursi	1620
900	0	35 Colobraro	1510
320	0	23 Valpinisi	1300
1100	0	23 Valpinisi	1300
1290	0	99 Valpinisi	1145
1330	0	119 Rotondella	1030
1440	0	75 S. Giorgio Luc.	930
1530	0	151 Nova Siri scalo	830
1610	0	166 Policoro	740
1630	0	170 Sanzauro	710
1650	0	175 Rotondella	670
1720	0	166 Montalbano	610

**FERRANDINA-MATERA** (1 dicembre 1945)

Prez. L. c.	km	S.T.A. - Ferrandina (abit.)	Prez. L. c.
650	0	Ferrandina (abit.)	710
3000	0	11 Ferrandina scalo	1645
590	0	25 Pomarico	1625
1000	0	25 Pomarico	1625
1790	0	25 Pomarico	1625
1910	0	25 Pomarico	1425

Al lunedì e venerdì.

**TURSI-STAZIONE POLICORO**

Prez. L. c.	km	Miri Ferrandina	Prez. L. c.
900	0	Tursi	1735
500	0	25 Stazione Policoro	2100

**MONTALBANO-MONTALBANO F.C.L.**  
Nicola Gambacorta — Montalbano Ionico

Prez. L. c.	km	Montalbano (abit.)	Prez. L. c.
450	0	Montalbano (abit.)	640
1800	0	10 Montalbano S.F.C.L.	610

Al lunedì, mercoledì e venerdì.

**TURSI-MONTALBANO JONICO F.C.L.**

Prez. L. c.	km	Miri Ferrandina	Prez. L. c.
500	0	Tursi	615
1700	0	11 Montalbano S.F.C.L.	1900
500	0	11 Montalbano S.F.C.L.	1850

**MONTALBANO-TURSI-SANTARCANGELO**  
Nicola Gambacorta — Montalbano Ionico

Prez. L. c.	km	Montalbano (abit.)	Prez. L. c.
540	0	Montalbano (abit.)	1800
1350	0	70 Tursi	1630
2100	0	35 Colobraro	1530
1620	0	16 Santarcangelo	1318

**BERNALDA-MATERA** (1 ottobre 1945)

Prez. L. c.	km	S.T.A. - Matera	Prez. L. c.
655	0	Bernalda Staz. (29)	1710
1300	0	75 S. Ginosa	1610
1380	0	85 S. Matera (22)	1150

**MATERA-TRICARICO-POTENZA** (13 ottobre 1945)

Prez. L. c.	km	S.T.A. - Matera	Prez. L. c.
500	0	Matera	1500
630	0	27 Mottolone (82)	1720
1080	0	40 Grottole	1610
1490	0	55 Grassano (Abitato)	1545
1880	0	73 Tricarico	1500
3270	0	121 Potenza	1330

Al mercoledì e sabato. — Al lunedì, martedì, giovedì e venerdì.

**MATERA-STIGLIANO-ALIANO** (via Grassano) S.T.A. - Matera (15 ottobre 1945)

Prez. L. c.	km	Matera	Prez. L. c.
600	0	Matera	1300
700	0	27 Mottolone (82)	1210
1490	0	85 Grassano (abitato)	1090
1600	0	89 Bivio Tricarico	1040
1810	0	87 Grassano Staz. (81)	1010
2100	0	91 S. Grassano (85)	940
2300	0	88 Bivio S. Mauro Forte	910
1700	0	6 S. Mauro Forte	850
2380	0	88 Bivio S. Mauro Forte	935
2620	0	97 Accettura	815
3160	0	112 Stigliano	735
1100	0	Stigliano	735
4100	0	1433 S. Cirigliano	835
1270	0	1619 Aliano	815
1790	0	Stigliano	735

Al mercoledì. — Al martedì e sabato.

**MATERA-IRSINA** (23 ottobre 1945)

Prez. L. c.	km	S.T.A. - Matera	Prez. L. c.
800	0	Matera	1645
5100	0	1010 Alzano	1515
5500	0	73 Gravina	1545
1600	0	1010 S. Iralina	1445

Al martedì e giovedì.

**TROIA-STAZIONE** (1 settembre 1945)

Prez. L. c.	km	Grazia Matilasso - Troia	Prez. L. c.
630	0	Troia	610
1630	0	12 Stazione (81)	730

**STAZIONE S. MARCO IN LAMIS-S. SEVERO**  
S.T.A. — S. Giovanni Rotondo (17 dicembre 1945)

Prez. L. c.	km	Stazione S. Marco in L.	Prez. L. c.
750	0	Stazione S. Marco in L.	1540
3700	0	12 S. Severo	1230

**APRICENA-S. SEVERO** (10 settembre 1945)

Prez. L. c.	km	S.T.A. - S. Gio. Rot.	Prez. L. c.
790	0	S. Apricena	745
4300	0	11 S. Severo	715

**M. S. ANGELO-S. SEVERO**

Prez. L. c.	km	Monte S. Angelo	Prez. L. c.
430	0	Monte S. Angelo	1840
450	0	7 Carbonara	1820
510	0	14 Bivio Musiano	1805
540	0	21 Pantano	1750
600	0	32 S. Gio. Rot.	1730
630	0	31 Borgo Colano	1700
640	0	35 S. Marco in Lamis	1640
710	0	42 Convento Stignano	1625
725	0	66 S. Marco in Lamis St.	1565
730	0	84 Tristano	1545
745	0	69 S. Severo	1530

**S. MARCO IN LAMIS-STAZ. V. G.**

Prez. L. c.	km	S. Marco in Lamis	Prez. L. c.
700	0	S. Marco in Lamis	1620
3700	0	12 S. Marco St. (716)	1160

**RIGNANO GARGANICO-S. MARCO IN LAMIS**  
S.T.A. — S. Giovanni Rot. (17 dicembre 1945)

Prez. L. c.	km	Rignano Garg.	Prez. L. c.
650	0	Rignano Garg.	640
2500	0	8 S. Marco in L. (P. Rivoli)	1610

Al lunedì, giovedì e sabato feriale.

**ORSARA-STAZIONE** (1 ottobre 1945)

Prez. L. c.	km	S.T.A.R. - Troia	Prez. L. c.
1630	0	Orsara di Puglia	1840
2100	0	8 Stazione (81)	1800

**TROIA-LUCERA** (1 dicembre 1945)

Prez. L. c.	km	S.T.A.R. - Troia	Prez. L. c.
800	0	Troia	1500
6200	0	19 Lucera	1400

**ORSARA-TROIA** (1 dicembre 1945)

Prez. L. c.	km	S.T.A.R. - Troia	Prez. L. c.
815	0	Orsara di Puglia	1815
3000	0	15 Troia	1515

**FALTO-TROIA-FOGGIA** (1 dicembre 1945)

Prez. L. c.	km	S.T.A.R. - Troia	Prez. L. c.
650	0	Falto	1700
830	0	9 Caselluccio	1615
8700	0	27 Troia	1515
16800	0	52 Foggia (81, 91, 91b, 235, 255)	400

**S. SEVERO-FOGGIA**

(17 dicembre 1945)

Przez. L. c.	km	km	km	km	km
...	...	...	...	...	...
...	...	...	...	...	...
...	...	...	...	...	...

**SERRACAPRIOLA-S. SEVERO**

(17 dicembre 1945)

Przez. L. c.	km	km	km	km	km
...	...	...	...	...	...
...	...	...	...	...	...
...	...	...	...	...	...

**MONTE SANTANGELO-MANFREDONIA**

(17 dicembre 1945)

Przez. L. c.	km	km	km	km	km
...	...	...	...	...	...
...	...	...	...	...	...
...	...	...	...	...	...

**MONTE SANTANGELO-S. MARCO-STAZ. S. MARCO**

(17 dicembre 1945)

Przez. L. c.	km	km	km	km	km
...	...	...	...	...	...
...	...	...	...	...	...
...	...	...	...	...	...

**ISCHITELLA-STAZIONE**

(1 ottobre 1945)

Przez. L. c.	km	km	km	km	km
...	...	...	...	...	...
...	...	...	...	...	...
...	...	...	...	...	...

**VICO DEL GARGANO-STAZIONE S. MENAIO**

(17 dicembre 1945)

Przez. L. c.	km	km	km	km	km
...	...	...	...	...	...
...	...	...	...	...	...
...	...	...	...	...	...

**SERRACAPRIOLA-CHIETI-STAZIONE CHIETI**

(17 dicembre 1945)

Przez. L. c.	km	km	km	km	km
...	...	...	...	...	...
...	...	...	...	...	...
...	...	...	...	...	...

**MANFREDONIA-FOGGIA**

(17 dicembre 1945)

Przez. L. c.	km	km	km	km	km
...	...	...	...	...	...
...	...	...	...	...	...
...	...	...	...	...	...

**FOGGIA-LUCERA**

(17 dicembre 1945)

Przez. L. c.	km	km	km	km	km
...	...	...	...	...	...
...	...	...	...	...	...
...	...	...	...	...	...

**S. GIOVANNI ROTONDO-FOGGIA**

(17 dicembre 1945)

Przez. L. c.	km	km	km	km	km
...	...	...	...	...	...
...	...	...	...	...	...
...	...	...	...	...	...

**S. FERDINANDO-STAZIONE TRINITAPOLI**

Eugenio Tonani - Foggia km. 7

Partenza da S. Ferdinando di Puglia per la Stazione Trinitapoli (8) alle 9.00, 15.30, e viceversa alle 10.00, 16.40.

**VOLTURINO-LUCERA**

Przez. L. c.	km	km	km	km	km
...	...	...	...	...	...
...	...	...	...	...	...
...	...	...	...	...	...

**ANDRIA-TRANI**

(12 novembre 1945)

Przez. L. c.	km	km	km	km	km
...	...	...	...	...	...
...	...	...	...	...	...
...	...	...	...	...	...

**CORATO-TRANI**

Przez. L. c.	km	km	km	km	km
...	...	...	...	...	...
...	...	...	...	...	...
...	...	...	...	...	...

**BITONTO-MARITTA**

Przez. L. c.	km	km	km	km	km
...	...	...	...	...	...
...	...	...	...	...	...
...	...	...	...	...	...

**BITONTO-BITETTO-DELFINA**

Przez. L. c.	km	km	km	km	km
...	...	...	...	...	...
...	...	...	...	...	...
...	...	...	...	...	...

Przez. L. c.	km	km	km	km	km
...	...	...	...	...	...
...	...	...	...	...	...
...	...	...	...	...	...

**BARI-ROMA**

Poli, Service Santa

Partenza da Bari alle 8.00 del martedì, arrivo a Roma alle 12.00 del mercoledì. Partenza da Roma alle 14.00 del venerdì, arrivo a Bari alle 8.00 del sabato.

Km. 501 - Pranzo corsa normale 1.60

**SANTERAMO-BARI**

(1 dicembre 1945)

Przez. L. c.	km	km	km	km	km
...	...	...	...	...	...
...	...	...	...	...	...
...	...	...	...	...	...

Przez. L. c.	km	km	km	km	km
...	...	...	...	...	...
...	...	...	...	...	...
...	...	...	...	...	...

**LAVELLO-BARI**

Przez. L. c.	km	km	km	km	km
...	...	...	...	...	...
...	...	...	...	...	...
...	...	...	...	...	...

© Ai martedì, giovedì e sabato.

**MOLFETTA-BARI**

Przez. L. c.	km	km	km	km	km
...	...	...	...	...	...
...	...	...	...	...	...
...	...	...	...	...	...

**RUVO-TELLERIZI-MOLFETTA**

(1 novembre 1945)

Przez. L. c.	km	km	km	km	km
...	...	...	...	...	...
...	...	...	...	...	...
...	...	...	...	...	...

**BARI-CAPURSO-CELLAMARE**

Przez. L. c.	km	km	km	km	km
...	...	...	...	...	...
...	...	...	...	...	...
...	...	...	...	...	...

**MOTTOLA-STAZIONE S. BASILIO**

Francesco Lo Forese - Mottola (19 settembre 1944)

Przez. L. c.	km	km	km	km	km
...	...	...	...	...	...
...	...	...	...	...	...
...	...	...	...	...	...

**MOTTOLA-STAZIONE PALAIGIANO**

(19 settembre 1944)

Przez. L. c.	km	km	km	km	km
...	...	...	...	...	...
...	...	...	...	...	...
...	...	...	...	...	...

**CAROVIGNO-CAROVIGNO STAZIONE**

Leo Concerta (15 novembre 1945)

Przez. L. c.	km	km	km	km	km
...	...	...	...	...	...
...	...	...	...	...	...
...	...	...	...	...	...

**PALAIGIANO-STAZIONE PALAIGIANO**

Francesco Lo Forese - Mottola (19 settembre 1944)

Przez. L. c.	km	km	km	km	km
...	...	...	...	...	...
...	...	...	...	...	...
...	...	...	...	...	...

**FASANO-LOCOTONTO**

Przez. L. c.	km	km	km	km	km
...	...	...	...	...	...
...	...	...	...	...	...
...	...	...	...	...	...

**FASANO-FASANO STAZIONE**

Fratelli Di Tano - Fasano (22 novembre 1945)

Przez. L. c.	km	km	km	km	km
...	...	...	...	...	...
...	...	...	...	...	...
...	...	...	...	...	...

**FASANO-MONOPOLI**

Przez. L. c.	km	km	km	km	km
...	...	...	...	...	...
...	...	...	...	...	...
...	...	...	...	...	...



**CISTERNINO-STAZIONE F. S.** (10 ottobre 1945)

Prez. L. c.	km. F. Cisternino - Gi. ten.	700	...
1900	330 p. 12 Stazione (89)	600	...

**OSTUNI-STAZIONE** (9 ottobre 1945)

Michele Quaranta - Ostuni Km. 3100 - Prezzo L. 30

Partenze da Ostuni per la Stazione (66) alle 440, 545, 1500, 1545, 1915 e vicinanza alle 515, 615, 1540, 1630, 1930.

**CISTERNINO-OSTUNI** (1 ottobre 1945)

Prez. L. c.	km. Cisternino	1700	...
800	848 p. 11 Ostuni	1600	...

**GOLETTA MESSAP-OSTUNI** (16 ottobre 1945)

Prez. L. c.	km. Michele Quaranta	700	1400	1545
3000	230 1415 1715 p. 13 Ostuni Città	630	1330	1630

**GROTTAGLIE-TARANTO**

Prez. L. c.	km. Grottaglie - Grottaglie	1130	...
80	82 p. Grottaglie (s. Margh.)	1130	...
82	165 p. Grottaglie (s. Margh.)	1130	...
850	23 Taranto (P. Vittoria)	11300	...

NB. - Estivo il servizio locale fra S. Oterzo e Taranto e vicinanza.

**MOTTOLA-TARANTO**

Prez. L. c.	km. Mottola P. M.	1400	...
700	80 p. 28 Taranto	1300	...

**MASSAFRA-MASSAFRA STAZ.**

Prez. L. c.	km. Massafra	730	1917
610	1540 p. 2 Massafra Staz.	718	1905
622	632 p. 2 Massafra Staz.	718	1905

**MASSAFRA-TARANTO**

Prez. L. c.	km. Massafra	1345	...
700	745 p. 21 Taranto	1300	...

**S. MARZANO-TARANTO**

Prez. L. c.	km. S. Marzano di S. Giovanni	1740	...
615	615 p. 8 Casarano	1740	...
615	10 Monteparano	1740	...
615	12 Carosino	1740	...
615	14 S. Giorgio Ionico	1740	...
615	15 S. Giorgio Ionico	1740	...
615	17 S. Giorgio Ionico	1740	...
615	19 S. Giorgio Ionico	1740	...
615	21 S. Giorgio Ionico	1740	...
615	23 Taranto (P. Vittoria)	1740	...

Parte e arriva a Ruvoaltara alle 735 e 1525.

**MONTESOLELLA-TARANTO**

Prez. L. c.	km. Giuseppe Costantini	1410	...
730	830 p. 29 Taranto (P. Vittoria)	11300	...

**GINOSA-CASTELLANETA-TABANTO** (15 ottobre 1945)

Prez. L. c.	km. Gino	720	1640	2016
510	530 550 1510 p. 11 Castellaneta (89)	630	1640	2016
4200	800 p. 50 Taranto (P. Vittoria)	1530	...	...

Al lunedì, mercoledì e venerdì. - Al martedì, giovedì e sabato.

**VILLA CASTELLI-FRANCIVILLA FONTANA**

Prez. L. c.	km. Bartolotta Marco	1200	2030
500	1640 p. 13 Villa Castelli	1130	2000
530	1710 p. 13 Francivilla F. (85)	1130	2000

**MANDURIA-TARANTO**

Prez. L. c.	km. Manduria	1740	...
540	730 1700 p. 14 Frapanzano	1740	...
540	23 Monteparano	1740	...
540	24 Carosino	1740	...
540	25 S. Giorgio Ionico	1740	...
540	27 Taranto	1740	...

**MARUGLIO-TARANTO** (15 novembre 1945)

Prez. L. c.	km. Vincenzo Stani - Maruglio	1345	...
600	630 p. 8 Maruglio	1481	...
600	141 Lizzano	1481	...
600	556 22 Pulsano	1419	...
600	700 24 S. Maria	1414	...
600	718 30 Tigliano	1387	...
600	730 1858	1330	...
600	1890 p. 37 Manduria	1330	...

Si sovrano ai mercoledì e venerdì.

**MARUGLIO-MANDURIA STAZIONE** (15 novembre 1945)

Prez. L. c.	km. Vincenzo Stani - Maruglio	1345	...
445	1530 p. 8 Maruglio	1045	2010
515	1625 p. 11 Manduria (Città)	1015	1940
600	825 1830 p. 12 Stazione (79)	1065	1930

**S. PANCRAZIO-BRINDISI** (24 settembre 1945)

Prez. L. c.	km. S. Pancrazio	1445	...
1600	610 p. 8 S. Donaci	1427	...
2610	680 p. 13 Cillino	1415	...
3410	650 p. 17 S. Pietro Vermotico	1400	...
7010	715 p. 35 Brindisi	1320	...

**SAVA-STAZIONE**

Prez. L. c.	km. Francesco Leuzzi	705	1500	1930
520	1350 1750 p. 7 Sava	1435	1440	1910
540	1410 1810 p. 7 Stazione Sud-Est (79)	1435	1440	1910

**S. VITO DEI NORMANNI-BRINDISI** (15 novembre 1945)

Prez. L. c.	km. S. Vito Città	725	1340	1525	1750
2400	540 p. 10 S. Vito Bivio	1315	...	...	...
4000	640 p. 13 S. Vito Staz.	1400	1500	1725	...
7000	800 p. 20 Brindisi	1290	...	...	...

**TORRE S. SUSANNA-S. PANCRAZIO-BRINDISI** (29 ottobre 1945)

Prez. L. c.	km. Torre S. Susanna	1530	...
510	530 p. 3 Erchie Città	1510	...
2800	620 145 S. Pancrazio	1445	...
4400	620 22 S. Donaci	1445	...
5400	640 27 Cellino	1415	...
6200	650 31 S. Pietro Vermotico	1405	...
8000	720 49 Brindisi	1330	...

**BRINDISI-TORRE S. ERCHIE STAZ.** (9 ottobre 1945)

Prez. L. c.	km. S. A. Ferr. S. E.	740	...			
1800	1830 p. 14 Messano Staz.	716	...			
515	515 320 1915 p. 17 Torre S. Susanna	620	75	1020	1490	2040
920	320 330 1915 p. 19 Erchie Città	617	1010	1914	1940	1950
530	530 1340 1930 p. 33 Erchie St. (79)	610	1010	1914	1940	1940

**CASARANO-RUFFANO-MAGLIE**

Prez. L. c.	km. S. Ferr. Sud-Est - Bari	1541	...
500	518 p. 9 Ruffano	1523	...
518	21 Nocellato	1458	...
552	28 Botrugno	1447	...
600	34 Maglie (72)	1430	...

**MARTANO-SERRANO-LECCE**

Prez. L. c.	km. S. Ferr. Sud-Est - Bari	1417	...
700	700 p. 5 Serrano	1417	...
700	739 p. 12 Carignano	1417	...
739	19 Melendugno	1352	...
749	27 Pignano	1346	...
810	40 Lecce Staz. (48)	1310	...

**MARTANO-CALIMERA-LECCE** (Sospesa nei giorni festivi)

Prez. L. c.	km. S. A. Ferr. Sud-Est - Bari	1362	1942
700	1510 p. 5 Martano	1340	1930
710	1527 p. 6 Calimera	1324	1914
710	1543 14 Lizzanello	1300	1900
718	1557 p. 21 Lecce (Piazza Erbe)	1300	1900
760	20 Lecce Staz. (51a)	1300	1900

**LEVERANO-S. PIETRO IN LAMA-LECCE**

Prez. L. c.	km. Arturo De Vitis - Loreto	1415	...
710	710 p. 5 Leverano	1390	...
720	750 p. 8 Armona	1385	...
750	13 S. Pietro in Lama	1330	...
800	141 equale	1330	...
810	19 Lecce (P. Erbe)	1310	...

**VEGLIE-ARNESANO-LECCE** (1 novembre 1945)

Prez. L. c.	km. Pietro Semeraro	1400	...
800	800 p. 10 Arnesano	1330	...
830	830 p. 19 Lecce	1310	...

**VEGLIE-SALENTINO-STAZIONE SALICE** (1 novembre 1945)

Prez. L. c.	km. Veglie	745	1400
630	945 p. 6 Veglie	725	1335
650	1045 p. 5 Salice Salentino	725	1335
650	1010 p. 6 Stazione (79)	725	1335

**AVETRANA-STAZIONE** (Soc. An. It. per le Ferr. Sud-Est)

Prez. L. c.	km. Avetrana	2037	...
500	527 p. 11 Stazione (79)	2010	...

**MARDO-PORTO CESARO** (Sospeso nei giorni festivi)

Prez. L. c.	km. Soc. Ferr. Sud-Est - Bari	710	1640
510	510 1445 p. 17 Porto Cesareo	640	1610

Al lunedì e venerdì parte alle 530.

Al lunedì e venerdì parte alle 430.

**NARDÒ-NARDÒ STAZ. CENTRALE**

Prez	km	km	km	km	km	km	km
604	949	1050	1110	1215	1311	1431	1541
609	006	1761	o. 3	Nardò	Staz. centr.	o. 1	800
							1428 1910

**NARDÒ-NARDÒ STAZIONE CITTÀ**

Prez	km	km	km	km	km	km	km
615	1130	1715	o. 1	Nardò	Staz. città	o. 1	800
620	1120	1720	o. 1	Nardò	Staz. città	o. 1	800
							1446 1910

**SANTA CESAREA-MAGLIE**

Prez	km	km	km	km	km	km	km
1000	600	616	621	621	621	621	621
430	600	616	621	621	621	621	621

**BELVEDERE SPINELLO-CROTONA (15 agosto 1945)**

Prez	km	km	km	km	km	km	km
690	690	17	17	17	17	17	17
690	690	17	17	17	17	17	17
1520	730	10.35	Crotone	196	1530		

● Al lunedì, mercoledì e venerdì.

**CORIGLIANO-STAZ.**

Prez	km	km	km	km	km	km	km
630	1320	p. 2	Corigliano Calabro	o. 1	750	1435	
630	1320	p. 2	Corigliano Calabro	o. 1	750	1435	

**LONGOBUCCO-MIRTO-ROSSANO CITTÀ**

Prez	km	km	km	km	km	km	km
3200	515	18	Destro	1730			
7060	530	20	Cropalati	1715			
8410	545	21	Calavotè (Bivio)	1655			
10540	600	30	Crossa (Bivio)	1640			
12200	615	35	Mirto Scalo	1630			
16100	615	40	Rossano Scalo	1630			
17500	710	50	Rossano Città	1530			

● Al lunedì, mercoledì e venerdì.

**S. GIOVANNI IN FIORE-CARIATI (15 agosto 1945)**

Prez	km	km	km	km	km	km	km
190	590	73	S. Giovanni in Fiore	1630			
15180	630	73	S. Giovanni in Fiore	1630			
20400	815	61	Scala Celli	1545			
21800	900	72	Terranova	1500			
27000	935	81	Cariati (Bivio)	1430			

● Al lunedì, mercoledì e venerdì.

**S. DEMETRIO OROBONE-ROSSANO**

Prez	km	km	km	km	km	km	km
580	600	4	Macchia	1610			
628	628	12.5	Cosmo Albanese	1545			
635	635	14	Vaccarizzo Albanese	1530			
715	715	13	Corigliano Cal. St. (862)	1485			
730	730	15	Corigliano Cal. (Città)	1440			
810	810	15.52	Rossano (P. Cavour)	1400			

**LUZZACCHÈ-BISIGNANO-COSENZA**

Prez	km	km	km	km	km	km	km
350	700	7	Luzzi	410			
350	700	7	Luzzi	410			
450	810	o. 25	Cosenza (P. XX Settembre)	300			

● Solo il lunedì, martedì, venerdì e sabato.

**PATERNO CALABRO-COSENZA**

Prez	km	km	km	km	km	km	km
700	730	3	Diplenano	1445			
715	715	3	Tessano	1410			
715	715	13	Corigliano Cal. St. (862)	1350			
825	825	o. 18	Cosenza	1310			

**S. MARCO-COSENZA**

Prez	km	km	km	km	km	km	km
600	615	3	Cervicati	1745			
630	630	3	Mongrassano	1715			
650	650	10	Corigliano	1700			
700	700	12	Bivio S. Martino	1700			
715	715	16	Torano Carl.	1610			
740	740	23	Torano staz.	1600			
830	830	o. 18	Cosenza	1500			

**COSENZA-MARANO MARCHESANO**

Prez	km	km	km	km	km	km	km
1350	1345	9	Bivio Trivulzio	830			
1400	1400	9	Mendicino	820			
1410	1410	11	Bivio Trivulzio	805			
1430	1430	16	Bivio Castrojardù	780			
1450	1450	17	Marano Princip.	740			
1500	1500	o. 20	Marano March.	720			

**CERISANO-COSENZA**

Prez	km	km	km	km	km	km	km
730	740	3	Bivio Trivulzio	1500			
800	800	10	Cosenza	1430			

**APRIGLIANO-STAZ. F. C. L.**

Prez	km	km	km	km	km	km	km
610	1720	p. 4	Aprigliano	1510	1815		
625	1735	p. 4	Staz. Calabro-Lup. (778)	1450	1805		

**NICASTRO-CICALA**

Prez	km	km	km	km	km	km	km
1400	1430	13	Platania	830			
1505	1505	24	Decollatura	820			
1520	1520	27	Adumi	730			
1535	1535	35	Soveria Mannelli	720			
1610	1610	41	Catanzaro	640			
1630	1630	45	Carloforte	620			
1470	1470	o. 52	Cicala	600			

● Al lunedì e giovedì.

**CORTALE-NICASTRO**

Prez	km	km	km	km	km	km	km
645	705	o. 10	Nicastro (N)	1650			
730	730	11	Maida	1590			
845	845	o. 37	Nicastro (N)	1430			

**MAIDA-NICASTRO**

Prez	km	km	km	km	km	km	km
700	8345	11	Bivio Vena	1510			
810	810	o. 26	Nicastro	1430			

● Al lunedì, mercoledì e venerdì.

**DINAMI-VIBO VALENTIA**

Prez	km	km	km	km	km	km	km
630	705	10	Acquara	1810			
730	730	25.5	Anzico	1630			
845	845	39.5	Grano	1610			
910	910	o. 44	Vibo Valentia	1610			

**NICOTERA-VIBO VALENTIA**

Prez	km	km	km	km	km	km	km
700	730	11	Motta Ilicastro	1555			
750	750	16	Rombiolo	1530			
830	830	o. 37	Vibo Valentia	1500			

**VIBO VALENTIA-CATANZARO**

Prez. L. S. ...	590	km	1830	...
...	620	10	1810	...
...	647	10	1800	...
...	658	17	1750	...
...	710	27	1650	...
...	725	38	1600	...
...	735	43	1550	...
...	750	52	1500	...
...	803	78	1400	...
...	814	78	1400	...

**VIBO-VALENTIA-SERRA S. BRUNO**

Lulci Nicoletti fu Raffaele

Prez. L. S. ...	1400	km	830	...
...	1450	12	790	...
...	1510	18	750	...
...	1535	23	710	...
...	1545	28	650	...
...	1630	38	600	...
...	1645	44	590	...

Al martedì e venerdì.

**MAIDA-STAZ. S. PIETRO A MAIDA**

Prez. L. S. ...	630	km	830	...
...	700	12	900	...

**MANDATORICCIO-STAZ. CAMPANA**

Prez. L. S. ...	415	km	1615	...
...	445	14	1550	...

**CIRO' MARENA-CIRO' STAZ.-TORRE PASSO**

Prez. L. S. ...	730	14	830	1800
...	830	18	730	1830
...	900	18	700	1400

**SAVELLI-STRONGOLI-CROTONE (15 agosto 1945)**

Prez. L. S. ...	590	km	1630	...
...	550	11	1620	...
...	570	13	1550	...
...	710	14	1410	...
...	800	14	1410	...
...	900	16	1330	...

Al martedì, giovedì e sabato.

**NOCERA TIRINESE-NICASTRO (1 ottobre 1945)**

Prez. L. S. ...	600	km	1100	...
...	630	10	1500	...
...	700	16	1430	...
...	830	14	1130	...

Al lunedì, mercoledì e venerdì.

**NICASTRO-CATANZARO**

Prez. L. S. ...	1700	km	1900	...
...	1930	10	1630	...

Al lunedì, mercoledì e venerdì.

**BIANCONOVO-S. AGATA DI B.**

Prez. L. S. ...	1600	km	1000	...
...	1635	10	925	...
...	1645	11	910	...
...	1700	12	900	...

**PLATI-CARERI-BOVALINO**

Prez. L. S. ...	630	km	1700	...
...	700	12	1620	...
...	710	13	1600	...
...	730	10	1540	...
...	800	26	1500	...

**CONDOPOLI-STAZ.**

Prez. L. S. ...	600	km	1525	...
...	700	12	1410	...

**ROGLIANO-PARENTI**

Prez. L. S. ...	700	km	650	...
...	1730	13	630	...

**COTRONI-PELILIA-POLICASTRO**

Prez. L. S. ...	400	km	1715	...
...	440	10	1800	...
...	420	10	1810	...
...	430	9	1820	...
...	430	12	1720	...
...	430	12	1720	...
...	1000	15	1700	...

**CERCHIARA-CASTROVILLARI**

Prez. L. S. ...	800	km	1915	...
...	900	11	1830	...
...	901	13	1830	...
...	910	16	1830	...
...	850	10	1725	...
...	1091	13	1700	...

**CERCHIARA-TORRE CERCHIARA**

Prez. L. S. ...	710	km	950	...
...	750	11	910	...
...	750	13	910	...
...	811	20	840	...

**CATANZARO-SOVERIA-ZAGARISE**

Lulci Nicoletti fu Raffaele

Prez. L. S. ...	1410	km	730	...
...	1410	10	710	...
...	1420	11	660	...
...	1500	13	640	...
...	1515	13	640	...

Al mercoledì e sabato.

**CATANZARO-CHIARAVALLE-FABRIZIA**

Prez. L. S. ...	1400	km	940	...
...	1425	14	910	...
...	1505	27	830	...
...	1538	37	800	...
...	1535	44	735	...
...	1545	48	725	...
...	1545	48	715	...
...	1645	53	685	...
...	1725	70	605	...
...	1748	73	555	...
...	1755	75	540	...
...	1810	78	560	...
...	1830	87	515	...
...	1840	89	510	...

**COTRONI-CATANZARO (15 maggio 1945)**

Prez. L. S. ...	415	km	1940	...
...	500	13	1830	...
...	560	16	1800	...
...	580	109	1530	...

Al lunedì e giovedì.

**SERRALE-CATANZARO**

Prez. L. S. ...	600	km	1510	...
...	625	9	1610	...
...	630	9	1610	...

**CATANZARO-ZAGARISE**

Prez. L. S. ...	1400	km	810	...
...	1415	14	835	...
...	1515	15	825	...
...	1515	20	725	...
...	1540	27	730	...
...	1600	29	710	...
...	1600	32	685	...
...	1620	35	660	...
...	1630	38	660	...
...	1700	40	660	...

Solo al lunedì e giovedì. NB. - Limitata fine a Magliano per interruzione fra Magliano e Zagarise.

**CATANZARO-TIRIOLI**

Prez. L. S. ...	1300	km	700	...
...	1510	10	700	...

Al martedì e venerdì.

**CATANZARO-SELLIA (Sospeso)**

Prez. L. S. ...	1400	km	830	...
...	1410	10	820	...
...	1410	14	770	...
...	1545	26	770	...
...	1545	26	770	...

NB. - Limitata fine a Sellia per interruzione presso l'abitato di Sellia.

**STRONGOLI-CATANZARO**

Si effettua al lunedì, mercoledì e venerdì. (15 maggio 1945)

Prez. L. S. ...	500	km	2030	...
...	640	14	1930	...
...	901	15	1630	...

**CATANZARO-CERINGA**

Prez. L. c.	14,00	km L. Hucalafate - Catanzaro	830
38,00	14,35	14 Catanzaro (Città)	830
107,00	15,46	17 Cirilliano	830
121,00	16,00	44 Corleone	840
135,00	16,25	49 Igea Marina	820
151,00	16,40	53 M. Pietro a Maida	800
155,00	16,40	53 M. Pietro a Maida	800
178,00	16,40	65 Curinga (92)	800

**NB.** - Limitato fino al ponte di Maida per interruzione tra Maida e S. Pietro a Maida

**CATANZARO-PETILIA POLICASTRO**

Prez. L. c.	16,00	km L. Hucalafate - Catanzaro	820
3,00	14,10	14 Catanzaro Sala	810
6,350	14,25	15 Catanzaro Simeri	730
11,300	15,15	16 Cervi	740
14,400	15,40	48 Serva	635
16,300	15,55	51 Cervi	615
25,400	17,70	61 Petilia Policastro	500

**NB.** - Si stacca la deviazione per Cropani per la rotura del del ponte tra Zaccaria e Gerace.

**S. SOSTENE-CATANZARO**

(10 ottobre 1945)

Prez. L. c.	4,30	5,30	km Frate Francesco Lu Gioia	16,20	17,45
8,00	5,15	6,30	18 S. Sostene	10,10	17,05
53,00	5,35	6,10	16 Sovrano staz.	15,10	16,44
55,00	5,40	7,05	16 Sovrano	14,40	16,38
74,00	7,15	7,21	21 Montaurio staz.	14,30	16,30
95,00	7,30	7,27	21 Montaurio	14,15	16,25
180,00	8,30	8,21	21 Catanzaro	13,30	16,10

⊗ Al lunedì e giovedì. ⊕ Al martedì, mercoledì, venerdì e sabato.

**S. ANDREA J.-S. ANDREA J.-STAZ.**

Prez. L. c.	20,00	km S. Andrea Iorrida	0,40
20,25	20,25	1 Stazione (96)	1,60

**ISCA-STAZ. S. ANDREA**

Prez. L. c.	10,00	km Iasseo Brusaporro - Isca	1,05
70,25	10,25	6 S. Andrea Jonio staz. (96)	0,65

**GUARDAVALLE-GUARDAVALLE STAZ. F. S.**

Montepaone Sicula - G. Lucatavalle (1 novembre 1945)

Prez. L. c.	100	1615	km Guardavalle	515	1610
36,00	141	1700	11 Stazione (98)	510	1615

**S. CATERINA-S. CATERINA STAZ. F. S.**

Prez. L. c.	19,00	km Iorrida Raffaele lo Brano	710
19,00	19,00	1 Stazione (94)	0,910

**STILO-BIVONGI-MONASTERACE**

Prez. L. c.	70,00	km S. Stilo	0,10
21,00	72,00	2 Pazzano	0,10
21,00	74,00	4 Bivongi	0,20
21,00	76,00	2 Pazzano	0,10
21,40	78,00	4 Stilo	0,250
22,00	80,00	19 Monasterace Staz.	0,240

⊗ Al lunedì, giovedì e sabato.

**CAULONIA-CAULONIA STAZ.-ROCCELLA J.**

Prez. L. c.	18,00	km Igea e Suteri	2240
39,80	18,00	10 Caulonia (95)	2240
61,85	18,40	15 Roccella Jonica	2200

**LOCRI-CITTAANOVA**

Prez. L. c.	12,00	18,00	km Felice Scaglione	830	1700
63,90	12,45	18,30	19 Locri Marina (94)	800	1630
138,00	14,19	19,15	17 Cittanova P. B.	1300	1300

**CANOLO-SIDERNO-LOCRI**

Prez. L. c.	7,00	km Guglielmo S. Canolo	1325
15,00	7,30	10 Canolo	1240
35,00	7,90	12 Siderno	1200
77,00	8,00	12 Siderno Superiore	1130
77,00	8,15	14 Siderno Marina	1130
00,00	9,00	22 Locri Marina (94)	1130

**S. LUCA-BOVALINO-LOCRI**

(1 settembre 1945)

Prez. L. c.	630	km F. Panzuro - Bovallino	1530
63,00	710	805 Bovallino Marina	1335
83,00	810	12 Siderno Marina	1335
95,00	825	12 Siderno Marina	1335
120,00	835	29 Locri Marina (94)	1330

⊗ Al lunedì e giovedì.

**FILADELFA-FRANCAVILLA ANGO-FIZZO**

Prez. L. c.	7,00	km Francesco Caruso	1810
7,00	7,20	11 Filadelfia	1740
8,00	7,18	18 Francavilla Anitola St. (92)	1700
8,30	8,25	15 Fizzo	1630

**MAMMOLA-CINQUEFRONDI**

Prez. L. c.	10,00	km Eredi Vincenzo Apolloni	1400
13,00	13,00	28 Cinquefrondi	1100

**REGGIO DI CALABRIA-BOCALE-LAZZARO**

Azienda Municipale Autobus (5 febbraio 1945)

Partenze, solo nei giorni feriali, da Reggio Calabria per Lazzaro alle 5,30, 7,30, 12,30 e viceversa alle 6,40, 8,40, 16,30.  
Partenze, solo nei giorni feriali, da Reggio Calabria per Bocale alle 11,10, 12,40, 17,30, e viceversa alle 11,30, 12,30, 18,10.

**REGGIO DI CALABRIA-TREMULINI**

Azienda Municipale Autobus (5 febbraio 1945)

Partenze, solo nei giorni feriali, da Reggio Calabria (Piazza Garibaldi) per Tremulini alle 7,00, 7,30, 8,00, 8,30, 12,00, 12,30, 13,00, 13,30, 14,00, 14,30, 17,00, 17,30, 18,00, e viceversa alle 7,15, 7,45, 8,15, 8,45, 12,15, 12,45, 13,15, 13,45, 14,15, 14,45, 17,15, 17,45, 18,15, 18,45.

**REGGIO DI CAL-CATONA-VILLA S. GIOVANNI**

Azienda Municipale Autobus (5 febbraio 1945)

Partenze, solo nei giorni feriali, da Reggio Calabria per Villa S. Giovanni alle 5,30, 12,40 e viceversa alle 6,00, 13,20.  
Partenze, solo nei giorni feriali, da Reggio Calabria per Catona alle 6,45, 11,30, 14,20, 17,30, e viceversa alle 7,15, 12,00, 16,00, 18,00.

**REGGIO DI CALABRIA-GALLICO SUPERIORE**

Azienda Municipale Autobus (5 febbraio 1945)

Partenze, solo nei giorni feriali, da Reggio Calabria per Gallico Superiore alle 6,30, 12,40, e viceversa alle 7,00, 13,20.

**S. LORENZO-MELITO-REGGIO DI CALABRIA-BAGALDI-PONTE JELASI**

(20 ottobre 1945)

Prez. L. c.	6,00	km Basso e Principato	1630
20,00	6,30	7 Ponte Jelasi	1540
29,00	7,00	11 Chorici	1530
60,00	7,30	23 Melito Stazione (94)	1430
142,00	8,30	24 Reggio di Calabria	1130
L. c.	9,20	p. Bagaldi	0,1600
6,90	6,30	p. Ponte Jelasi	0,1540

**S. CRISTINA-BAGNARA-REGGIO DI CALABRIA**

Siroli Sabbazetto (1 luglio 1945)

Prez. L. c.	3,00	km S. Cristina d'Asprom.	9010
3,20	3,20	10 Scido	910
42,00	3,30	14 Dell'anova	915
63,00	4,00	22 Casoleto	840
61,8	4,18	28 Aquara	825
93,00	4,30	31 Sinigaglia Stazione (711)	810
101,00	4,40	33 S. Eufimìa d'Asprom.	790
115,00	5,18	44 Pollegnara	725
137,00	5,25	49 S. Anna (92)	700
137,00	5,70	57 Villa S. Giovanni	610
137,00	5,90	66 Villa S. Giovanni	610
137,00	6,10	80 Reggio di Calabria	610

**CARDETO-REGGIO C.**

Impresa Paganini

Prez. L. c.	6,30	km Cardeto	1730
7,20	6,30	9 S. Salvatore	1615
7,30	6,30	10 Catarafo	1500
8,00	6,15	15 S. Spirito	1530
8,30	6,30	22 Reggio Cal. Staz. (92)	1500

**REGGIO DI CALABRIA-GALLINA**

Prez. L. c.	7,00	13,00	km Reggio di Calabria	740	1520
7,25	12,25	15 Gallina	740	1500	

**BOVA-BOVA MARINA-REGGIO DI CALAB.**

Prez. L. c.	5,00	km Bova	0,2000
6,50	5,16	16 Bova Marina	1810
8,30	5,29	19 Reggio di Calabria	1810

**REGGIO C.-S. STEFANO D'ASPRONTE-GAMBARILE**

Prez. L. c.	13,50	km Eredi Borsari - Gallico	820
13,50	13,50	01 a Gallico Inferiore	820
14,20	14,20	9 Gallico Superiore	730
14,45	14,45	14 Gambastello	730
15,25	15,25	22 Laganadi	3,28
15,43	15,43	25 S. Stefano Aspromonte	6,40
16,10	16,10	35 S. Stefano Aspromonte	6,40
16,10	16,10	47 Gambarile	6,40

**S. ROBERTO-VILLA S. G.-REGGIO C.**

Prez. L. c.	8,00	km Genu Anselina	1600
42,50	7,15	10 Campi di Calabria	1430
29,50	7,25	14 Villa S. Giovanni	1100
72,25	7,30	17 Catona	1340
89,50	7,35	25 Gallivè	1375
119,00	8,00	28 Reggio C. Pisto C. p. 1300	1300

⊗ Al lunedì, mercoledì e sabato.



MESSINA-CALAMONA			
Prez.	L.c.	km	
4401641	0	Messina (v. Provin.)	826 2020
5581654	0	S. Francesco	840 2007
5013701	0	8 Annunziata M.	884 2004
5201729	0	12 S. Anna	746 1940
5381736	0	17 Mortelle	729 1938
5431749	0	22 Tono	718 1916
6041804	0	25 Scaria	701 1901
6121818	0	29 Calamona	650 1850

Con questa carta non può effettuare fermate intermedie sul tratto Martella-S. Francesco.

GRANITI-MESSINA			
Prez.	L.c.	km	
609	0	Graniti	18.00
700	14	Graniti	17.90
800	0	Messina	15.00

Service Interlinaria.

GRANITI-GIARDINI STAZIONE			
Prez.	L.c.	km	
240	0	Graniti	20.45
440	5	Scaria	20.25
600	14	Tormina-Giardini St. (97)	19.45

sampio Giuseppe

S. PIER NICETO-MESSINA			
Prez.	L.c.	km	
500	0	S. Pier Niceto	19.15
530	0	5 Face del Molo	18.45
1200	0	42 Messina	16.30

MESSINA-CATANEA			
Prez.	L.c.	km	
440	0	M.S.A.T. - Messina	826 2020
545	17.25	1013 Ganerri	742 1942
545	17.45	22 Tono	718 1936
605	11.00	24 Sparta (447)	709 1901
620	18.15	30 Massa S. Giorgio	630 1743
630	18.25	37 Castanea	633 1833

Non si effettuano fermate intermedie sul tratto S. Francesco-Mortelle.

MONTALBA-FURN. STAZ.-BARCELLONA S.I.A.T. - 35rcallona			
Prez.	L.c.	km	
800	0	Montalban	21.10
820	0	4 Toscano	20.90
840	0	10 Balco	20.50
905	0	16 Comprognide	20.05
915	0	19 Bivio Tripi	19.65
935	0	24 Giardini (Città)	19.40
1040	0	28 Barcellona	19.00

CASTORBALE-BARCELLONA STAZIONE			
Prez.	L.c.	km	
430	1400	0	Castorale
500	1500	0	19 Barcellona St. (94)

NOVARA DI SICILIA-BARCELLONA			
Prez.	L.c.	km	
315	0	Novara di Sicilia	20.35
340	0	11 Mine Sicilia	20.15
365	0	13 Piccarina S. Andrea	20.05
430	0	23 Novara Furnari staz.	19.90
450	0	29 Termini Bagni	19.80
470	0	34 Barcellona	19.70

FRANCAVILLA DI SICILIA-GIARDINI			
Prez.	L.c.	km	
300	0	Francavilla di Sicilia	21.30
310	0	3 B. Motta	21.20
320	0	12 Centrale	21.05
350	0	19 Gassì	20.40
430	0	21 Giardini	20.00

PATTI-PATTI STAZIONE			
Prez.	L.c.	km	
400	0	1399 1914	4431 1221 2331 1918
408	0	1047 1919 922	0 2 Patti (Staz.) (94) 0 4301 1513 345 1910

OCRIA-PATTI STAZIONE			
Prez.	L.c.	km	
100	0	Gaudio E.-S. Piero Patti	17.10 22.00
150	0	19 Rocca	16.30 22.19
230	0	25 S. Piero Patti	15.50 21.30
250	0	925	15.30 21.15
250	0	134 Bivio Cas. Colla	15.05
1000	0	143 Patti (P. Giardini)	14.35 20.15
1038	0	45 Patti Staz. (M)	14.15 20.00

Da Ocria a Patti il mercoledì e da S. Pietro Patti a Patti il lunedì e giovedì. Da Patti a Ocria il martedì, venerdì, sabato. Da Patti a S. Pietro Patti il mercoledì e sabato.

CASTELBUONO-CAMPOMPELICE STAZIONE			
Prez.	L.c.	km	
430	0	S.I.T.A. - Torino	4.30
510	0	Castelbuono	4.30
540	0	23 Collesano	1.820
620	0	35 Campompelice Rocca	1.740
630	0	37 Campompelice St. (94)	1.700
630	0	87 Termini L. St. (94, 97)	1.700

Al lunedì, mercoledì e sabato.

Al lunedì, mercoledì e sabato.

S. FRATELLO-ACQUEDOLCI STAZIONE con diramazione per S. AGATA STAZIONE			
Prez.	L.c.	km	
800	0	Gomata Franc. - S. Agata	0 1915
840	0	S. Fratello (Dir. Post.)	0 1915
840	0	14 Ponte Insegno	0 1915
850	0	17 Acquedolci Staz. (94)	0 1915

Prez. 910 0 Ponte Insegno 0 1510  
930 0 S. Agata di Milit. St. (94) 0 1500

Il lunedì, martedì, giovedì e venerdì.

ACIREALE-CAPO MULINI			
Prez.	L.c.	km	
710	810	1340 1250 1530	1630
900	750	850 1043 1250 1530 1630	0

Capo Mulini (Bagni)

ACIREALE-CAPO MULINI			
Prez.	L.c.	km	
800	900	1200 1300 1600	1810
900	810	920 1240 1300 1600 1810	0

Capo Mulini (Bagni)

Al martedì, giovedì e sabato.

TRIPOLI-FURNARI STAZIONE			
Prez.	L.c.	km	
315	0	Trioli	20.25
430	0	19 Novara Mont.-Furn. St. (94)	19.50

LINGUAGROSSA-IONIA MARITTIMA			
Prez.	L.c.	km	
315	0	Linguagrossa	12.45 20.15
330	0	17 Piedimonte	12.25 19.55
430	0	14 Fiumefreddo	12.15 19.45
505	0	11 Martini	11.55 19.20
520	0	19 Ionia Staz.	11.35 19.05
525	0	1405 Ionia Marittima	11.50 19.00

Sopra alla domenica

REGALBUTO-CATANIA			
Prez.	L.c.	km	
540	0	Regalbuto	20.8
540	0	281 Adrano	19.20
580	0	28 Biancavilla	19.10
600	0	39 S. Maria Licodia	19.00
730	0	57 Catania	17.30

CATANIA-BELPASSO-RAGALNA (1 ottobre 1945)			
Prez.	L.c.	km	
1200	0	Catania	17.90
1200	0	9 Gervino	17.90
1240	0	12 S. Pietro Ciaranz	16.20
1245	0	18 Belpasso	15.85
1245	0	23 Pignatelli (vici)	15.85
1220	0	10 Ragalna	15.00

AGIRA-ADRANO-CATANIA			
Prez.	L.c.	km	
510	0	S.I.T.A. - Catania	21.01
510	0	5 Agira	20.91
2300	0	518 Regalbuto	20.01
540	0	39 Adrano	19.20
550	0	43 Biancavilla	19.10
600	0	39 S. Maria di Licodia	19.00
1150	0	730 76 Catania	17.30

Al martedì e venerdì, ferie. Al lunedì e giovedì ferie.

CASTEL DI IUDICA-CATANIA (1 dicembre 1945)			
Prez.	L.c.	km	
600	0	S.I.T.A. - Catania	12.30
600	0	30 Castel di Iudica	12.30
630	0	1920 Osteria Sferro	16.30
630	0	33 Portiere Stella	16.00
645	0	54 Stazione Motta	15.45
730	0	76 Catania	15.00

Al lunedì e giovedì ferie. Al mercoledì e sabato ferie.

TROINA-CERAMI-NICOSIA			
Prez.	L.c.	km	
700	0	Troina	18.30
600	0	13 Cerami	17.30
900	0	15 Nicosia	16.30

Al mercoledì e sabato.

CATANIA-CALTAGIRONE (27 settembre 1945)			
Prez.	L.c.	km	
1400	0	Giuseppe Brusaporci	9.00
1700	0	Catania	9.00
700	0	Caltagirone	6.00

Al martedì, giovedì e venerdì.

**CATANIA-AGIRA-PALERMO**

km	1740	1450	1400	1340	1230	1120	1040	800
650	810	850	910	1045	1130	1215	1415	1760
0	160	170	22	33	39	50	59	60
0	160	170	22	33	39	50	59	60

Al lunedì e giovedì. — Al martedì e venerdì.  
N.B. — Tancarannamente segue la via di Messina.

**NICOSIA-CATANIA**

km	2150	2030	1930	1930	1600
500	600	600	600	600	600
0	110	110	110	110	110
0	110	110	110	110	110

Al lunedì, martedì, giovedì e sabato. — Al mercoledì e venerdì.  
N.B. — Al martedì e giovedì. — Al lunedì, mercoledì, venerdì e sabato.

**CATANIA-S. ALFO**

km	825	745	730	630
150	150	150	150	150
0	0	0	0	0
0	0	0	0	0

**CATANIA-S. TERESA DI RIVA**

km	2108	2008	1945	1845	1610	1830
230	910	1030	1040	1130	1200	1240
0	0	0	0	0	0	0
0	0	0	0	0	0	0

**NICOSIA-ADRANO-CATANIA**

km	2015	1915	1800	1730	1650	1600	1500
615	615	645	745	825	845	1015	1015
0	0	0	0	0	0	0	0
0	0	0	0	0	0	0	0

**CATANIA-DORRELLÒ**

km	630	615	540	530	520	520
1200	1510	1740	1830	1830	1830	1830
0	0	0	0	0	0	0
0	0	0	0	0	0	0

**CATANIA RAMACCA**

(24 settembre 1945)

km	750	500	520
1600	1800	1830	1830
0	0	0	0
0	0	0	0

Al mercoledì e sabato feriali. — Al martedì e venerdì feriali.

**MINEO-CATANIA**

(25 ottobre 1945)

km	1740	1700	1500
540	590	750	750
0	0	0	0
0	0	0	0

Al martedì e venerdì feriali. — Al lunedì e giovedì feriali.

**CATANIA-ZAFFERANA**

(24 settembre 1945)

km	930	930	1450	1645	1645
1215	1515	1740	1815	1815	1815
0	0	0	0	0	0
0	0	0	0	0	0

Al lunedì, mercoledì e sabato feriali. — Al martedì e venerdì feriali.

**PIAZZA ARMERINA-CATANIA**

S.I.T.A. — Catania

km	1830	1910	1830	1800	1600
500	530	590	590	590	590
0	0	0	0	0	0
0	0	0	0	0	0

Al lunedì, e giovedì feriali. — Al mercoledì e sabato feriali.

**PIAZZA ARMERINA-ENNA**

km	1515	1600	1615
500	700	645	845
0	0	0	0
0	0	0	0

Al lunedì, mercoledì e venerdì. — Al martedì, giovedì, venerdì

**RAGUSA-VIZZINI-CATANIA**

(15 ottobre 1945)

km	1990	1800	1650	1400
500	600	620	705	1100
0	0	0	0	0
0	0	0	0	0

Al martedì, giovedì e sabato, feriali.

**RAGUSA-MARINA DI RAGUSA**

(15 ottobre 1945)

km	1840	1725	820	800
500	1500	1615	715	740
0	0	0	0	0
0	0	0	0	0

Al lunedì, mercoledì e venerdì feriali.

**CATANIA-VALVERDE-VIAGRANDE**

Sospeso nei giorni festivi (24 settembre 1945)

S.I.T.A. — Catania

km	830	830	1550	1730	1730
540	1200	1400	1600	1800	1800
0	0	0	0	0	0
0	0	0	0	0	0

Al lunedì e giovedì feriali. — Al martedì e venerdì feriali.

**FRANCOFONTE-LENTINI-CATANIA**

(17 dicembre 1945)

Sospeso nei giorni festivi.

km	800	1640	1900
435	815	1700	2000
0	0	0	0
0	0	0	0

Al martedì, giovedì e venerdì.

**FRANCOFONTE-LENTINI-SCORDIA-CATANIA**

S.I.T.A. — Catania (17 dicembre 1945)

km	930	1230	2000
850	1000	1300	1800
0	0	0	0
0	0	0	0

Al martedì, giovedì e venerdì.

**ACIREALE-BIVIO FICARAZZI-CATANIA**

km	1845	1215	1730
530	900	1300	1600
0	0	0	0
0	0	0	0

Al lunedì, mercoledì e sabato feriali. — Al martedì e venerdì feriali.

**ACIREALE-GUARDIA-JONIA**

(1 ottobre 1945)

km	845	1130	1830	1715
625	900	1200	1500	1600
0	0	0	0	0
0	0	0	0	0

Al lunedì, mercoledì e venerdì. — Al martedì, giovedì, venerdì

**ACIREALE-S. GREGORIO-CATANIA**

Sospeso alla domenica.

km	820	1400	1645	1945
620	830	1420	1700	1800
0	0	0	0	0
0	0	0	0	0

Al lunedì, mercoledì e venerdì feriali.

**CATANIA-ACICASTELO-ACIREALE**

S.I.T.A. - Catania

(24 settembre 1955)  
Sospeso la domenica e giorni festivi.

Pres.	L. c.	1030	1200	1504	2300	km	S.I.T.A. - Catania
...	...	...	...	...	...	600	700 800 900 1100 1200 1300 1400 1500 1600 1700 1800 2000
...	...	...	...	...	...	620	720 820 920 1120 1220 1320 1420 1520 1620 1720 1820 2020
...	...	...	...	...	...	643	725 828 925 1135 1235 1330 1435 1535 1635 1735 1835 2025
...	...	...	...	...	...	630	730 830 930 1130 1240 1340 1440 1540 1640 1740 1840 2030
...	...	...	...	...	...	635	735 835 935 1135 1235 1335 1435 1535 1635 1735 1835 2035
...	...	...	...	...	...	645	745 845 945 1145 1245 1345 1445 1545 1645 1745 1845 2045

**CATANIA-MOTTA S. ANASTASIA**

(24 settembre 1955)  
Sospeso la domenica e giorni festivi.

Pres.	L. c.	990	1610	km	S.I.T.A. - Catania
...	...	...	...	630	740 1200 1340 1450 1620 1730 1830
...	...	...	...	645	755 1215 1355 1505 1645 1745 1845
...	...	...	...	609	805 1245 1405 1515 1655 1755 1855
...	...	...	...	830	1240 1530 1910

**ACIREALE-B. VENERINA**

(18 ottobre 1955)

Pres.	L. c.	1304	1200	km	S.I.T.A. - Catania
...	...	...	...	650	1300 1600 1740
...	...	...	...	705	1335 1635 1775
...	...	...	...	715	1345 1645 1785

**CENTURIP-CATANIA**

Pres.	L. c.	... <th>... <th>... <th>... <th>km</th> <th>S.I.T.A. - Catania</th> </th></th></th>	... <th>... <th>... <th>km</th> <th>S.I.T.A. - Catania</th> </th></th>	... <th>... <th>km</th> <th>S.I.T.A. - Catania</th> </th>	... <th>km</th> <th>S.I.T.A. - Catania</th>	km	S.I.T.A. - Catania
...	...	...	...	...	...	600	600 700 800 900 1000 1100 1200 1300 1400 1500 1600
...	...	...	...	...	...	600	600 700 800 900 1000 1100 1200 1300 1400 1500 1600
...	...	...	...	...	...	600	600 700 800 900 1000 1100 1200 1300 1400 1500 1600

**S. AGATA DI MILITELLO-GALATI**

Pres.	L. c.	... <th>... <th>... <th>... <th>... <th>... <th>km</th> <th>S. Agata di Militello</th> </th></th></th></th></th>	... <th>... <th>... <th>... <th>... <th>km</th> <th>S. Agata di Militello</th> </th></th></th></th>	... <th>... <th>... <th>... <th>km</th> <th>S. Agata di Militello</th> </th></th></th>	... <th>... <th>... <th>km</th> <th>S. Agata di Militello</th> </th></th>	... <th>... <th>km</th> <th>S. Agata di Militello</th> </th>	... <th>km</th> <th>S. Agata di Militello</th>	km	S. Agata di Militello
...	...	...	...	...	...	...	...	58	58 60 62 64 66 68 70 72 74 76 78 80 82 84 86 88 90 92 94 96 98 100
...	...	...	...	...	...	...	...	15	15 16 17 18 19 20 21 22 23 24 25 26 27 28 29 30 31 32 33 34 35 36 37 38 39 40
...	...	...	...	...	...	...	...	1600	1600 1610 1620 1630 1640 1650 1660 1670 1680 1690 1700 1710 1720 1730 1740 1750 1760 1770 1780 1790 1800

Ⓢ 41 lunedì, martedì, giovedì e venerdì.

**CATANIA-BORRELLO-RAGALNA**

Sospeso nei giorni festivi. (24 settembre 1955)

Pres.	L. c.	... <th>... <th>... <th>... <th>... <th>... <th>km</th> <th>S.I.T.A. - Catania</th> </th></th></th></th></th>	... <th>... <th>... <th>... <th>... <th>km</th> <th>S.I.T.A. - Catania</th> </th></th></th></th>	... <th>... <th>... <th>... <th>km</th> <th>S.I.T.A. - Catania</th> </th></th></th>	... <th>... <th>... <th>km</th> <th>S.I.T.A. - Catania</th> </th></th>	... <th>... <th>km</th> <th>S.I.T.A. - Catania</th> </th>	... <th>km</th> <th>S.I.T.A. - Catania</th>	km	S.I.T.A. - Catania
...	...	...	...	...	...	...	...	1200	1200 1210 1220 1230 1240 1250 1260 1270 1280 1290 1300 1310 1320 1330 1340 1350 1360 1370 1380 1390 1400
...	...	...	...	...	...	...	...	1310	1310 1320 1330 1340 1350 1360 1370 1380 1390 1400 1410 1420 1430 1440 1450 1460 1470 1480 1490 1500
...	...	...	...	...	...	...	...	1905	1905 1910 1915 1920 1925 1930 1935 1940 1945 1950 1955 1960 1965 1970 1975 1980 1985 1990 1995

**CATANIA-NICOLOSI-CATANIA**

Sospeso nei giorni festivi. (24 settembre 1955)

Pres.	L. c.	... <th>... <th>... <th>... <th>... <th>... <th>... <th>km</th> <th>S.I.T.A. - Catania</th> </th></th></th></th></th></th>	... <th>... <th>... <th>... <th>... <th>... <th>km</th> <th>S.I.T.A. - Catania</th> </th></th></th></th></th>	... <th>... <th>... <th>... <th>... <th>km</th> <th>S.I.T.A. - Catania</th> </th></th></th></th>	... <th>... <th>... <th>... <th>km</th> <th>S.I.T.A. - Catania</th> </th></th></th>	... <th>... <th>... <th>km</th> <th>S.I.T.A. - Catania</th> </th></th>	... <th>... <th>km</th> <th>S.I.T.A. - Catania</th> </th>	... <th>km</th> <th>S.I.T.A. - Catania</th>	km	S.I.T.A. - Catania
...	...	...	...	...	...	...	...	630	630 640 650 660 670 680 690 700 710 720 730 740 750 760 770 780 790 800 810 820 830 840 850 860 870 880 890 900	
...	...	...	...	...	...	...	...	700	700 710 720 730 740 750 760 770 780 790 800 810 820 830 840 850 860 870 880 890 900 910 920 930 940 950 960 970 980 990 1000	
...	...	...	...	...	...	...	...	710	710 720 730 740 750 760 770 780 790 800 810 820 830 840 850 860 870 880 890 900 910 920 930 940 950 960 970 980 990 1000	

**CANICATTI Bagni-NICOLOSI**

Pres.	L. c.	... <th>... <th>... <th>... <th>... <th>... <th>... <th>km</th> <th>Fr.lli Colonna</th> </th></th></th></th></th></th>	... <th>... <th>... <th>... <th>... <th>... <th>km</th> <th>Fr.lli Colonna</th> </th></th></th></th></th>	... <th>... <th>... <th>... <th>... <th>km</th> <th>Fr.lli Colonna</th> </th></th></th></th>	... <th>... <th>... <th>... <th>km</th> <th>Fr.lli Colonna</th> </th></th></th>	... <th>... <th>... <th>km</th> <th>Fr.lli Colonna</th> </th></th>	... <th>... <th>km</th> <th>Fr.lli Colonna</th> </th>	... <th>km</th> <th>Fr.lli Colonna</th>	km	Fr.lli Colonna
...	...	...	...	...	...	...	...	...	600	600 610 620 630 640 650 660 670 680 690 700 710 720 730 740 750 760 770 780 790 800 810 820 830 840 850 860 870 880 890 900
...	...	...	...	...	...	...	...	...	730	730 740 750 760 770 780 790 800 810 820 830 840 850 860 870 880 890 900 910 920 930 940 950 960 970 980 990 1000

**MELILLI-PRIOLO STAZ.-SIRACUSA**

Pres.	L. c.	... <th>... <th>... <th>... <th>... <th>... <th>... <th>... <th>km</th> <th>S.I.T.A. - Catania</th> </th></th></th></th></th></th></th>	... <th>... <th>... <th>... <th>... <th>... <th>... <th>km</th> <th>S.I.T.A. - Catania</th> </th></th></th></th></th></th>	... <th>... <th>... <th>... <th>... <th>... <th>km</th> <th>S.I.T.A. - Catania</th> </th></th></th></th></th>	... <th>... <th>... <th>... <th>... <th>km</th> <th>S.I.T.A. - Catania</th> </th></th></th></th>	... <th>... <th>... <th>... <th>km</th> <th>S.I.T.A. - Catania</th> </th></th></th>	... <th>... <th>... <th>km</th> <th>S.I.T.A. - Catania</th> </th></th>	... <th>... <th>km</th> <th>S.I.T.A. - Catania</th> </th>	... <th>km</th> <th>S.I.T.A. - Catania</th>	km	S.I.T.A. - Catania
...	...	...	...	...	...	...	...	...	...	445	445 450 455 460 465 470 475 480 485 490 495 500 505 510 515 520 525 530 535 540 545 550 555 560 565 570 575 580 585 590 595 600 605 610 615 620 625 630 635 640 645 650 655 660 665 670 675 680 685 690 695 700 705 710 715 720 725 730 735 740 745 750 755 760 765 770 775 780 785 790 795 800 805 810 815 820 825 830 835 840 845 850 855 860 865 870 875 880 885 890 895 900 905 910 915 920 925 930 935 940 945 950 955 960 965 970 975 980 985 990 995 1000
...	...	...	...	...	...	...	...	...	...	525	525 530 535 540 545 550 555 560 565 570 575 580 585 590 595 600 605 610 615 620 625 630 635 640 645 650 655 660 665 670 675 680 685 690 695 700 705 710 715 720 725 730 735 740 745 750 755 760 765 770 775 780 785 790 795 800 805 810 815 820 825 830 835 840 845 850 855 860 865 870 875 880 885 890 895 900 905 910 915 920 925 930 935 940 945 950 955 960 965 970 975 980 985 990 995 1000

**SIRACUSA (P. Arch.)-SIRACUSA (Cimitero)**

Pres.	L. c.	... <th>... <th>... <th>... <th>... <th>... <th>... <th>... <th>km</th> <th>S.I.T.A. - Catania</th> </th></th></th></th></th></th></th>	... <th>... <th>... <th>... <th>... <th>... <th>... <th>km</th> <th>S.I.T.A. - Catania</th> </th></th></th></th></th></th>	... <th>... <th>... <th>... <th>... <th>... <th>km</th> <th>S.I.T.A. - Catania</th> </th></th></th></th></th>	... <th>... <th>... <th>... <th>... <th>km</th> <th>S.I.T.A. - Catania</th> </th></th></th></th>	... <th>... <th>... <th>... <th>km</th> <th>S.I.T.A. - Catania</th> </th></th></th>	... <th>... <th>... <th>km</th> <th>S.I.T.A. - Catania</th> </th></th>	... <th>... <th>km</th> <th>S.I.T.A. - Catania</th> </th>	... <th>km</th> <th>S.I.T.A. - Catania</th>	km	S.I.T.A. - Catania
...	...	...	...	...	...	...	...	...	...	150	150 151 152 153 154 155 156 157 158 159 160 161 162 163 164 165 166 167 168 169 170 171 172 173 174 175 176 177 178 179 180 181 182 183 184 185 186 187 188 189 190 191 192 193 194 195 196 197 198 199 200 201 202 203 204 205 206 207 208 209 210 211 212 213 214 215 216 217 218 219 220 221 222 223 224 225 226 227 228 229 230 231 232 233 234 235 236 237 238 239 240 241 242 243 244 245 246 247 248 249 250 251 252 253 254 255 256 257 258 259 260 261 262 263 264 265 266 267 268 269 270 271 272 273 274 275 276 277 278 279 280 281 282 283 284 285 286 287 288 289 290 291 292 293 294 295 296 297 298 299 300 301 302 303 304 305 306 307 308 309 310 311 312 313 314 315 316 317 318 319 320 321 322 323 324 325 326 327 328 329 330 331 332 333 334 335 336 337 338 339 340 341 342 343 344 345 346 347 348 349 350 351 352 353 354 355 356 357 358 359 360 361 362 363 364 365 366 367 368 369 370 371 372 373 374 375 376 377 378 379 380 381 382 383 384 385 386 387 388 389 390 391 392 393 394 395 396 397 398 399 400 401 402 403 404 405 406 407 408 409 410 411 412 413 414 415 416 417 418 419 420 421 422 423 424 425 426 427 428 429 430 431 432 433 434 435 436 437 438 439 440 441 442 443 444 445 446 447 448 449 450 451 452 453 454 455 456 457 458 459 460 461 462 463 464 465 466 467 468 469 470 471 472 473 474 475 476 477 478 479 480 481 482 483 484 485 486 487 488 489 490 491 492 493 494 495 496 497 498 499 500 501 502 503 504 505 506 507 508 509 510 511 512 513 514 515 516 517 518 519 520 521 522 523 524 525 526 527 528 529 530 531 532 533 534 535 536 537 538 539 540 541 542 543 544 545 546 547 548 549 550 551 552 553 554 555 556 557 558 559 560 561 562 563 564 565 566 567 568 569 570 571 572 573 574 575 576 577 578 579 580 581 582 583 584 585 586 587 588 589 590 591 592 593 594 595 596 597 598 599 600 601 602 603 604 605 606 607 608 609 610 611 612 613 614 615 616 617 618 619 620 621 622 623 624 625 626 627 628 629 630 631 632 633 634 635 636 637 638 639 640 641 642 643 644 645 646 647 648 649 650 651 652 653 654 655 656 657 658 659 660 661 662 663 664 665 666 667 668 669 670 671 672 673 674 675 676 677 678 679 680 681 682 683 684 685 686 687 688 689 690 691 692 693 694 695 696 697 698 699 700 701 702 703 704 705 706 707 708 709 710 711 712 713 714 715 716 717 718 719 720 721 722 723 724 725 726 727 728 729 730 731 732 733 734 735 736 737 738 739 740 741 742 743 744 745 746 747 748 749 750 751 752 753 754 755 756 757 758 759 760 761 762 763 764 765 766 767 768 769 770 771 772 773 774 775 776 777 778 779 780 781 782 783 784 785 786 787 788 789 790 791 792 793 794 795 796 797 798 799 800 801 802 803 804 805 806 807 808 809 810 811 812 813 814 815 816 817 818 819 820 821 822 823 824 825 826 827 828 829 830 831 832 833 834 835 836 837 838 839 840 841 842 843 844 845 846 847 848 849 850 851 852 853 854 855 856 857 858 859 860 861 862 863 864 865 866 867 868 869 870 871 872 873 874 875 876 877 878 879 880 881 882 883 884 885 886 887 888 889 890 891 892 893 894 895 896 897 898 899 900 901 902 903 904 905 906 907 908 909 910 911 912 913 914 915 916 917 918 919 920 921 922 923 924 925 926 927 928 929 930 931 932 933 934 935 936 937 938 939 940 941 942 943 944 945 946 947 948 949 950 951 952 953 954 955 956 957 958 959 960 961 962 963 964 965 966 967 968 969 970 971 972 973 974 975 976 977 978 979 980 981 982 983 984 985 986 987 988 989 990 991 992 993 994 995 996 997 998 999 1000

**SIRACUSA (Piazza Archimede)-SIRACUSA (Scala Greca)**

Pres.	L. c.	... <th>... <th>... <th>... <th>... <th>... <th>... <th>... <th>... <th>km</th> <th>S.I.T.A. - Catania</th> </th></th></th></th></th></th></th></th>	... <th>... <th>... <th>... <th>... <th>... <th>... <th>... <th>km</th> <th>S.I.T.A. - Catania</th> </th></th></th></th></th></th></th>	... <th>... <th>... <th>... <th>... <th>... <th>... <th>km</th> <th>S.I.T.A. - Catania</th> </th></th></th></th></th></th>	... <th>... <th>... <th>... <th>... <th>... <th>km</th> <th>S.I.T.A. - Catania</th> </th></th></th></th></th>	... <th>... <th>... <th>... <th>... <th>km</th> <th>S.I.T.A. - Catania</th> </th></th></th></th>	... <th>... <th>... <th>... <th>km</th> <th>S.I.T.A. - Catania</th> </th></th></th>	... <th>... <th>... <th>km</th> <th>S.I.T.A. - Catania</th> </th></th>	... <th>... <th>km</th> <th>S.I.T.A. - Catania</th> </th>	... <th>km</th> <th>S.I.T.A. - Catania</th>	km	S.I.T.A. - Catania
...	...	...	...	...	...	...	...	...	...	...	640	640 650 660 670 680 690 700 710 720 730 740 750 760 770 780 790 800 810 820 830 840 850 860 870 880 890 900 910 920 930 940 950 960 970 980 990 1000
...	...	...	...	...	...	...	...	...	...	...	831	831 840 850 860 870 880 890 900 910 920 930 940 950 960 970 980 990 1000
...	...	...	...	...	...	...	...	...	...	...	835	835 845 855 865 875 885 895 905 915 925 935 945 955 965 975 985 995 1000
...	...	...	...	...	...	...	...	...	...	...	840	840 850 860 870 880 890 900 910 920 930 940 950 960 970 980 990 1000



**RAGUSA-SCOGLITTI**

Prez. L. c.	km	1130 p. Ragusa	5,30
...	...	1325 p. Cosimo	8,30
...	...	1403 p. Vittoria	8,00
...	...	1453 p. Scoglitti	7,60

**MAZZARONE-CALTAGIRONE**

Prez. L. c.	km	7,00 p. Mazzarone	19,10
...	...	7,35 p. Granieri	18,25
...	...	9,05 p. Caltagirone St. (97 b, 223)	17,05
...	...	9,10 p. Caltagirone (R. Post.)	17,00

Al lunedì, giovedì e sabato.

**CENTURIPÉ-CATENANUOVA STAZIONE**

Prez. L. c.	km	9,00 p. Centuripe	11,30
...	...	9,40 p. Catenanuova St. (99 c)	10,30

Al martedì e sabato.

**TUSA-STAZIONE**

Prez. L. c.	km	4,30 p. Tusa (Centrale)	7,15
...	...	5,10 p. Tusa (Staz. 98)	6,30

**ALCARA LI FUSI-S. AGATA STAZIONE**

Prez. L. c.	km	7,00 p. Alcara Li Fusi	14,25
...	...	7,30 p. Militeo Rosmarino	13,50
...	...	8,00 p. S. Agata di Militeo St. (98)	13,00

**S. ANGELO BROLO-PIRANO ET.**

Prez. L. c.	km	3,30 p. S. Angelo Brolo	22,00
...	...	2,45 p. Calabro	21,85
...	...	3,20 p. Pirano Staz. (99)	21,10

Al lunedì, mercoledì, venerdì e sabato.

**S. LUCIA DEL MELA-S. FILIPPO ARCHI STAZ.**

Prez. L. c.	km	4,45 p. S. Lucia del Mela	19,10
...	...	5,20 p. Filippo del Mela	18,30
...	...	5,20 p. Filippo-S. Lucia St. (98)	18,30

**SINAGRA-KIEMO STAZIONE**

Prez. L. c.	km	1,45 p. Sinagra	13,40
...	...	2,25 p. Brolo	12,20
...	...	3,10 p. Brolo Staz. (98)	12,20

Al lunedì, mercoledì, giovedì e sabato. Al martedì e venerdì Al lunedì e giovedì. Al martedì, mercoledì, venerdì e sabato

**ROMETTA-ROCCAVALDENÀ-ROMETTA STAZ.**

Prez. L. c.	km	4,40 p. Rometta Centro	8,20
...	...	5,12 p. Roccavaldenà	7,55
...	...	5,25 p. Rometta Staz. (97)	7,25

Solo al giovedì e venerdì.

**S. CATALDO-CALTANISSETTA**

Prez. L. c.	km	7,30 p. S. Cataldo	1,30
...	...	8,00 p. S. Cataldo	1,30
...	...	8,30 p. S. Cataldo	1,30
...	...	8,60 p. S. Cataldo	1,30
...	...	8,90 p. S. Cataldo	1,30
...	...	9,20 p. S. Cataldo	1,30
...	...	9,50 p. S. Cataldo	1,30
...	...	9,80 p. S. Cataldo	1,30
...	...	10,10 p. S. Cataldo	1,30
...	...	10,40 p. S. Cataldo	1,30
...	...	10,70 p. S. Cataldo	1,30
...	...	11,00 p. S. Cataldo	1,30
...	...	11,30 p. S. Cataldo	1,30
...	...	11,60 p. S. Cataldo	1,30
...	...	11,90 p. S. Cataldo	1,30
...	...	12,20 p. S. Cataldo	1,30
...	...	12,50 p. S. Cataldo	1,30
...	...	12,80 p. S. Cataldo	1,30
...	...	13,10 p. S. Cataldo	1,30
...	...	13,40 p. S. Cataldo	1,30
...	...	13,70 p. S. Cataldo	1,30
...	...	14,00 p. S. Cataldo	1,30
...	...	14,30 p. S. Cataldo	1,30
...	...	14,60 p. S. Cataldo	1,30
...	...	14,90 p. S. Cataldo	1,30
...	...	15,20 p. S. Cataldo	1,30
...	...	15,50 p. S. Cataldo	1,30
...	...	15,80 p. S. Cataldo	1,30
...	...	16,10 p. S. Cataldo	1,30
...	...	16,40 p. S. Cataldo	1,30
...	...	16,70 p. S. Cataldo	1,30
...	...	17,00 p. S. Cataldo	1,30
...	...	17,30 p. S. Cataldo	1,30

**CALTAGIRONE-VITTORIA**

Prez. L. c.	km	6,00 p. Caltagirone (P. Imp.)	16,20
...	...	7,00 p. Caltagirone St. (97 b, 223)	15,20
...	...	7,25 p. Pistrò	14,19
...	...	7,50 p. Acate	14,30
...	...	8,00 p. 46 Vittoria	14,30

Al lunedì, mercoledì e sabato.

**CASALVECCHIO-S. TERESA STAZIONE**

Prez. L. c.	km	4,40 p. Timarchi Santi	18,40
...	...	4,50 p. Casalvecchio Siculo	18,35
...	...	5,10 p. S. Teresa Riva St. (97)	18,19

**VILLAROSA-VILLAROSA STAZIONE**

Prez. L. c.	km	11,30 p. Villarosa	12,25
...	...	11,50 p. Villarosa (stazione)	12,25

Sospeso alla domenica.

**PALMA MONTECHIARO-NARO-CANICATTI**

Prez. L. c.	km	13,00 p. Palma di Montechiaro	9,20
...	...	7,00 p. 14 Naro	8,30
...	...	7,30 p. 20 Canicattì	8,00

Al lunedì, mercoledì, venerdì e sabato.

**ALFONSA-ENNA**

Prez. L. c.	km	9,40 p. Alfonsa	17,30
...	...	7,45 p. 28 Villapetra	15,00
...	...	8,00 p. 31 Villarosa Staz. (99)	14,40

Al lunedì, martedì e sabato. Al lunedì, venerdì e sabato.

**CALASCIBETTA-ENNA STAZIONE**

Prez. L. c.	km	7,30 p. Calascibetta	7,00
...	...	8,00 p. 7 Calascibetta	6,30

**REGALBUTO-ENNA**

Prez. L. c.	km	6,00 p. Regalbuto	16,00
...	...	6,40 p. 15 Agrigò	15,11
...	...	7,11 p. 29 Nissoria	14,31
...	...	7,44 p. 28 Leonforte	14,20
...	...	8,00 p. 36 Pirato Staz. (99)	14,00
...	...	9,00 p. 32 Enna	13,00

**BUTERA-CALTANISSETTA**

Prez. L. c.	km	5,30 p. Butera	18,30
...	...	9,20 p. 64 Caltanissetta	14,00

**SERRADIFALCO-CALTANISSETTA**

Prez. L. c.	km	7,30 p. Serradifalco	14,30
...	...	8,30 p. 21 Caltanissetta	13,30

Al lunedì, mercoledì e venerdì.

**ENNA-CALTANISSETTA**

Prez. L. c.	km	7,90 p. Enna	16,90
...	...	10,00 p. 48 Caltanissetta	15,90
...	...	10,00 p. 48 Caltanissetta	15,90

Al lunedì, mercoledì e venerdì.

**VALGUARNERA-ENNA**

Prez. L. c.	km	7,45 p. Valguarnera	15,45
...	...	8,10 p. 8 Grottafaldi	15,22
...	...	9,30 p. 30 Enna	14,60

Sospeso alla domenica.

**ENNA-ENNA STAZIONE**

Prez. L. c.	km	11,60 p. Enna	12,25
...	...	11,60 p. Enna (stazione)	12,25

Al lunedì e mercoledì. Al martedì e sabato.

**NICOSIA-LEONFORTE-ENNA**

Prez. L. c.	km	2,00 p. Nicosia	16,25
...	...	7,15 p. 8 Bivio Sorfina	16,10
...	...	7,25 p. 7 Bivio Villardora	16,00
...	...	7,35 p. 10 Pappanarata	15,40
...	...	7,45 p. 18 Giunchisto	15,20
...	...	8,15 p. 25 Bivio Nissoria	15,00
...	...	8,30 p. 22 Leonforte	14,40
...	...	8,90 p. 4 Pirato Staz. (99)	14,15
...	...	9,40 p. 19 Enna	13,30

**CALTANISSETTA-ENNA-CATANIA**

Prez. L. c.	km	5,00 p. Caltanissetta	5,30
...	...	6,00 p. 27 Enna	5,00
...	...	10,30 p. 141 Catania	5,00

Al lunedì e giovedì. Al mercoledì e venerdì. Al martedì e giovedì. Al venerdì e sabato.

**BARRAFRANCA-PIETRAPERZIA-ENNA**

Prez. L. c. 800	km 3, P.E. P. E. 8 - Barrafranca	1815	...	...
...	650 p. 3 Barrafranca	1575	...	...
...	630 p. 12 Pietraperzia	1525	...	...
...	530 p. 27 S. Maria Casaburca	1345	...	...
...	815 p. 15 Enna Staz.	1345	...	...
...	820 p. 6 Enna (Città)	1345	...	...
...	735 p. 6 Enna (Città)	1345	...	...

**RESI-PIETRAPERZIA-CALTANISSETTA**

Prez. L. c. 500	km 7/20 - Resi	1545	1900	...
...	720 p. 12 Pietraperzia	1305	1830	...
...	940 p. 11/11 - Caltanissetta	1200	1500	...

**SOMMATINO-CALTANISSETTA**

Prez. L. c. 700	km 1400 - Sommatino	1320	1900	...
...	725 p. 1425/85 - 90	1305	1830	...
...	820 p. 33 Caltanissetta	1200	1730	...
...	940 p. 11/11 - 69 Enna	1200	1500	...

**MILENA-S. CATALDO-CALTANISSETTA**

Prez. L. c. 600	km 0 - Milena	1700	...	...
...	650 p. 13 Montedoro	1650	...	...
...	730 p. 23 Serradifalco	1610	...	...
...	810 p. 35 S. Cataldo (109)	1530	...	...
...	840 p. 41 Caltanissetta	1540	...	...

**GELA-CALTANISSETTA**

Prez. L. c. 500	km 500 - Gela	1930	...	...
...	645 p. 45 Piazza Armerina	1730	...	...
...	800 p. 38 Caltanissetta	1530	...	...

**RESUTANO-CALTANISSETTA**

Prez. L. c. 630	km 1 - Resutano	1815	...	...
...	730 p. 18 S. Caterina Villarm.	1715	...	...
...	810 p. 31 Caltanissetta	1630	...	...
...	845 p. 38 Caltanissetta	1630	...	...

**MUSSOMELI-CALTANISSETTA**

Prez. L. c. 600	km 1 - Musumeli	1890	...	...
...	700 p. 11 Somposiera	1715	...	...
...	725 p. 27 Montedoro	1690	...	...
...	805 p. 37 Serradifalco	1610	...	...
...	840 p. 33 Serradifalco St. (109)	1530	...	...
...	915 p. 58 Caltanissetta	1530	...	...

**DELLA-CALTANISSETTA**

Prez. L. c. 725	km 1 - Della	1300	1730	...
...	830 p. 15/21 - Caltanissetta	1260	1630	...

**CARINI-CARINI STAZIONE**

Prez. L. c. 520	km 1 - Carini	1815	...	...
...	630 p. 790 - 525 - 1610 - 3	630	750	1500
...	630 p. 790 - 525 - 1610 - 3	630	750	1500

**MENFI STAZIONE-SCIACCA**

Prez. L. c. 830	km 1 - Menfi Staz. (22)	1630	...	...
...	3600 p. 1 Menfi (abitato)	1500	...	...
...	3600 p. 23 Sciacca	1500	...	...

**SCIACCA-CASTELVETRANO**

Prez. L. c. 630	km 1 - Sciacca	1700	...	...
...	730 p. 7 - Menfi	1600	...	...
...	830 p. 48 - Castelvetrano	1500	...	...

**SAMBUCA-SCIACCA**

Prez. L. c. 640	km 1 - Sambuca	1910	...	...
...	640 p. 33 Sciacca	1730	...	...

**CALTABELLOTTA-S. CARLO STAZIONE**

Prez. L. c. 640	km 1 - Caltabelotta	930	1500	...
...	745 p. 130/1 - S. Carlo	830	1400	...

**CALTABELLOTTA-SCIACCA**

Prez. L. c. 700	km 1 - Caltabelotta	1730	...	...
...	4700 p. 21 Sciacca (abitato)	1600	...	...
...	4700 p. 22 Sciacca Staz. (22)	1600	...	...

**MARSALE-CIAPPOLA (1 dicembre 1945)**

Prez. L. c. 730	km 1 - Marsala	830	1530	...
...	745 p. 4 - Adornato	820	1520	...
...	2030 p. 750 - 450 - 7 - Tabacaro	815	1515	...
...	2890 p. 800 - 1500 - 6 - Ciappola	820	1520	...

**RAVANUSA-CANICATTI**

Prez. L. c. 940	km 1 - Ravanusa	840	1435	...
...	900 p. 15 - Canicatti	820	1425	...
...	3000 p. 955 - 625 - 20 - Canicatti	740	1400	...

**RESI-SOMMATINO-CANICATTI**

Prez. L. c. 600	km 1 - Resi	1850	...	...
...	3600 p. 600 - 18 - Sommatino	1800	...	...
...	6000 p. 71 - 27 - Resi	1735	...	...
...	6500 p. 735 - 33 - Canicatti St. (309, 311, 314)	1715	...	...
...	6500 p. 735 - 36 - Canicatti Centro	1715	...	...

**S. GIOVANNI GEMINI-CAMMARATA STAZIONE**

Antonio Petrucci.

Prez. L. c. 850	km 1 - S. Giovanni Gemini	1035	...	...
...	900 p. 1 - Cammarata	1020	...	...
...	930 p. 1 - Cammarata St. (109)	930	...	...

**MONTEVAGLIANO-MENFI STAZIONE**

Prez. L. c. 630	km 1 - Montevagliano	1730	...	...
...	3600 p. 800 - 21 - Menfi (abitato)	1600	...	...
...	3600 p. 800 - 22 - Menfi Staz. (22)	1600	...	...

**RANDAZZO FIORENTA**

Prez. L. c. 700	km 1 - Randazzo	930	1730	...
...	745 p. 1513 - 8 - S. Domenica Vittoria	915	1715	...
...	800 p. 1600 - 22 - Fiorenta	830	1630	...

**S. CATALDO-STAZIONE**

Prez. L. c. 745	km 1 - S. Cataldo	1030	...	...
...	915 p. 3 - Stazione (109)	1030	...	...

Al martedì, giovedì e sabato.

**BUTERA-STAZIONE**

Prez. L. c. 500	km 1 - Butera	715	1930	...
...	545 p. 1745 - 14 - Stazione (374)	615	1830	...

Al martedì, giovedì e sabato.

Al lunedì, mercoledì e venerdì.

**MANDANICI-ROCCALUMERA-MANDANICI**

Prez. L. c. 1450	km 1 - Mandanici	1840	...	...
...	1500 p. 510 - 3 - Mandanici	1830	...	...
...	3000 p. 530 - 10 - Roccalumera-Mandanici	1800	...	...

**TORTORICI-CAPO D'ORLANDO STAZIONE**

Sidoti Alessandro - S. Angelo di Brodo.

Prez. L. c. 800	km 1 - Tortorici	1030	...	...
...	840 p. 1240 - 15 - 10 - Caselli Umberto	640	940	...
...	915 p. 1315 - 1615 - 20 - 20	600	900	...
...	1030 p. 1340 - 1710 - 3 - Capo d'Orlando	500	800	...

Il lunedì e giovedì. - Al martedì e venerdì. - Al mercoledì e sabato. - Al giovedì, mercoledì, giovedì e sabato.

**SERRADIFALCO-STAZIONE**

Prez. L. c. 905	km 1 - Serradifalco	945	...	...
...	925 p. 3 - Stazione (377)	945	...	...

Al martedì, giovedì e sabato.

**ACQUAVIVA STAZIONE S. BIAGIO PLATANI**

Prez. L. c. 1050	km 1 - Acquaviva	1040	...	...
...	1240 p. 1330 - 3 - Acquistano	820	1000	...
...	1440 p. 1730 - 25 - S. Biagio Platani	600	800	...

Al lunedì, mercoledì e venerdì. - Al martedì, giovedì e sabato.

**ROCCAMENA-PERTE PERNICE-S. CIPIRELLI**

Prez. L. c. 650	km 1 - Roccamena	1035	...	...
...	3000 p. 530 - 12 - Ponte Pernice	1740	...	...
...	3000 p. 530 - 22 - S. Cipirelli	1740	...	...

Al lunedì, mercoledì e venerdì. - Al martedì, giovedì e sabato.

**GAGLIANO-AGIRA**

Prez. L. c. 590	km 1 - Gagliano	1930	...	...
...	630 p. 14 - Agira	1730	...	...

**POLLINA-CEFALÙ**

Prez. L. & C.	11330	1 km	160	...
...	11410	2 Pollina	1015	...
...	11430	3 Bivio Pollina	960	...
...	11430	17 Bivio Castello	955	...
...	11450	25 S. Ambrogio	910	...
...	11520	38 Cefalù	900	...

© Al lunedì e venerdì.

**S. MAURO-POLLINA STAZIONE**

Prez. L. & C.	400	1400	1 km	000	2050	...
...	440	1440	2 S. Mauro Castelvet.	950	1950	...
...	535	1530	24 Pollina Staz. (98)	900	1900	...

© Al sabato. — © Al lunedì e giovedì. — ♦ Al venerdì. — ♦ Al lunedì e sabato.

**ALIA-BOCCAPALUMBA STAZIONE**

Prez. L. & C.	830	1500	1 km	1030	1630	...
...	900	1530	10 Roccapalumba St. (95, 99A)	1000	1600	...

**PALAZZOLO ACREIDE-PALAZZOLO ACREIDE STAZIONE**

Prez. L. & C.	515	1645	1 km	645	1755	...
...	525	1660	— Piazza Poecio	640	1750	...
...	530	1655	— Piazza Pretura	635	1745	...
...	545	1710	o. Palazzuolo Acr. St.	630	1730	...

**TERMINI IMERESI STAZ. - CACCAMO**

Sospeso nei giorni festivi.

Prez. L. & C.	930	1650	1 km	700	1430	...
...	935	1655	12 Termini Imer. (St. Nr. 99)	700	1430	...
...	945	1705	12 Termini (Mto)	680	1420	...
...	1030	1795	o. Caccamo (Mto)	615	1345	...

**NICOSIA-S. STEFANO STAZIONE**

S.I.T.A. — Torino

Prez. L. & C.	...	...	1 km	...	...	...
...	...	...	1 Nicosia	...	...	...
...	...	...	130 Mistretta	...	...	...
...	...	...	400 100 Teitano	...	...	...
...	...	...	45 S. Stefano C. (Città)	...	...	...
...	...	...	510 50 S. Stefano C. (St. 98)	...	...	...

© Al lunedì, mercoledì e sabato.

**CARONIA-STAZIONE**

Prez. L. & C.	830	1450	1 km	145	1600	1930
...	845	1505	10 Caronia	135	1545	1915
...	850	1510	10 Caronia Staz. (98)	135	1540	1910

© Al lunedì e giovedì. — ♦ Al martedì e venerdì.

**PETRALIA-CEFALÙ STAZIONE**

S.I.T.A. — Torino

(servizio bi-settimanale)

Prez. L. & C.	730	1200	1 km	1400	...
...	760	1230	2 Petralia Sottana	1340	...
...	830	1300	4 Petralia Soprana	1300	...
...	930	1380	10 Bivio Geraci	1200	...
...	...	...	21 Ganai	1300	...
...	...	...	17 Canaci Sicula	1300	...
...	...	...	40 Castelbuono (abitato)	1300	...
...	415	1240	54 Castelbuono St. (98)	2015	...
...	615	1730	63 Cefalù Staz. (98)	900	1815

**CEFALÙ STAZIONE GIBELMANNIA**

Prez. L. & C.	1600	1 km	S.I.T.A. — Torino	700	...
...	...	...	1 Cefalù Staz. (98)	615	...
...	1645	1	1 Cefalù (P. Gariboldi)	610	...
...	1700	15	15 Gibelmannia (Santuario)	600	...

♦ Al lunedì e giovedì. — ♦ Al martedì e venerdì

**SAPONARA-VILLAFRANCA TIRRENA STAZ.**

Campana Giuseppe fu Giovanni

Prez. L. & C.	530	1 km	Saponara	1750	...
...	530	...	7 Villafranca T. St. (98)	1740	...
...	600	...	...	1730	...

**IONIA-CALATABIANO**

(15 settembre 1945)

Prez. L. & C.	740	1300	1 km	825	1325	1725
...	1390	725	1330	1625	9	500
...	2100	740	1340	1640	15	540

**S. ALFIO-IONIA**

(24 settembre 1945)

Prez. L. & C.	500	1750	1 km	540	1830	...
...	1600	...	538	1850	o. Iononia	...

**AGRIGENTO-SICULIANA**

Lumia-Licata e C.

(1 novembre 1945)

Prez. L. & C.	600	710	850	1145	1230	1490	1700	1 km	...
...	2000	605	745	900	1120	1390	1430	1735	18
...	3500	...	...	920	...	...	...	...	18
...	4900	...	...	935	...	...	...	...	25

NB. — Non si effettua relazioni di domenica e festivi.

**CAMMARATA-AGRIGENTO**

Prez. L. & C.	600	1 km	Cammarata	1800	...
...	1000	o. 64	64 Agrigento	1800	...

© Al martedì e giovedì.

**S. STEFANO-AGRIGENTO**

Prez. L. & C.	500	1 km	S. Stefano	1810	...
...	530	99	9 Bivona	1740	...
...	600	18	18 Alessandria della Rocca	1710	...
...	630	28	28 Cianciana	1640	...
...	730	46	46 Grotta Marata	1580	...
...	840	38	38 Raffadeli	1510	...
...	910	75	75 Agrigento	1450	...

**AGRIGENTO-SCIACCA**

Prez. L. & C.	1500	1 km	Lumia-Licata e C.	1030	...
...	1535	27	27 P. Agrigento	930	...
...	1600	18	18 Realmonte	930	...
...	1620	25	25 Siculiana	910	...
...	1645	36	36 Montallegro	830	...
...	1730	33	33 Ribera	800	...
...	1830	75	75 Sciacca	700	...

**S. ANGELO MUXARO-ARAGONA STAZ. - AGRIGENTO**

Lattuca Francesco

Prez. L. & C.	630	1 km	S. Angelo M.	1630	...
...	2000	...	12 S. Elisabetta	1600	...
...	2400	800	845 Aragona (Città)	1310	1340
...	4200	810	855 V. S. Aragona St. (94, 99B)	1300	1330
...	6200	830	935 o. 38 Agrigento	1230	1330

**S. STEFANO QUSQUINA-AGRIGENTO**

Prez. L. & C.	600	1 km	F.lli Camilleri e Arceolo	1830	...
...	1200	...	5 S. Stefano Quisqu.	1720	...
...	2500	...	18 Alessandria della Rocca	1720	...
...	4000	...	700 28 Cianciana	1720	...
...	8200	...	25 Raffadeli	1400	1500
...	11500	740	940 o. 75 Agrigento	1300	1300

**AGRIGENTO-PORTO EMPEDOCLE**

Prez. L. & C.	645	815	1245	1500	1 km	Lumia - Licata e C.	805	1035	1420	1720
...	715	845	1315	1530	o. 10	Porto Empedocle	810	1000	1365	1645

**LICATA-AGRIGENTO**

Prez. L. & C.	700	1 km	Lumia-Licata e C.	1830	...
...	3200	...	22 Palma Montelargaro	1730	...
...	7300	...	53 Agrigento (P. Gallo)	1600	...

**AGRIGENTO-S. LEONE**

Sospeso nei giorni festivi.

Prez. L. & C.	615	800	1230	1600	1930	1 km	Lumia-Licata e C.	740	1220	1400	1830	2105
...	645	830	1310	1630	2000	o. 8	S. Leone (Pia)	740	1145	1330	1800	2030

**AGRIGENTO-CATTOLICA ERACLA**

Prez. L. & C.	1600	1 km	Lumia-Licata e C.	930	...
...	5600	...	36 Montallegro	730	...
...	...	...	42 Cattolica Staz. (92)	715	...
...	7000	...	47 Cattolica Eracla	700	...

AGRIGENTO-NARO					
Prez.	km	km	km	km	km
L. c.	150	0	Arigento	905	...
2200	...	166	14	...	...
6700	...	186	29	Naro	700

**AGRIGENTO-CANICATTI**  
Si effettua soltanto nei giorni feriali.

Prez.	km	km	km	km	km
L. c.	740	112	1215	1400	600
2200	...	190	126	1438	1640
3000	...	...	173	15	Castrolibero
5400	...	...	1804	26	Canicatti

DELIA-CANICATTI					
Prez.	km	km	km	km	km
L. c.	715	1315	1735	...	...
...	...	...	9	Canicatti	...

AGRIGENTO-RACALMUTO					
Prez.	km	km	km	km	km
L. c.	...	630	0	Arigento	745
...	...	170	22	Grate	645
...	...	1765	33	Racalmuto	630

S. BIAGIO PLATANI-AGRIGENTO					
Prez.	km	km	km	km	km
L. c.	...	600	0	S. Biagio Platani	1791
...	...	730	20	Casteltermini	1530
...	...	930	40	Arigento	1460

CASTELTERMINI-AGRIGENTO					
Prez.	km	km	km	km	km
L. c.	...	500	0	Casteltermini	1830
...	...	700	20	S. Biagio Platani	1700
...	...	1000	40	Arigento	1400

VALLEDOLIO-PALEMO					
Prez.	km	km	km	km	km
L. c.	...	600	0	Valledolio	1730
...	...	1000	30	Palermo (via Garib.)	1320

CANNARATA-PALEMO					
Prez.	km	km	km	km	km
L. c.	...	700	0	Cannarata	1800
...	...	1100	0	Palermo	1400

IOFFOLO-AGRIGENTO					
Prez.	km	km	km	km	km
L. c.	...	1430	0	Ioffolo	1825
...	...	1510	14	Arigento	745

PALEMO-MISILMERI					
Prez.	km	km	km	km	km
L. c.	...	500	645	830	1100
...	...	520	715	850	1100

POLLINA-PALEMO					
Prez.	km	km	km	km	km
L. c.	...	500	0	Pollina	1900
...	...	540	12	Bivio Pollina	1810
...	...	600	17	Bivio Castrolibero	1715
...	...	610	20	S. Ambrogio	1745
...	...	1000	100	Palermo	1400

PALEMO-PALAZZO ADRIANO					
Prez.	km	km	km	km	km
L. c.	...	1430	0	Palermo (T. Biundo)	800
...	...	1710	86	Prizzi	505
...	...	1810	100	Palazzo Adriano	430

PALEMO-CIMINNA					
Prez.	km	km	km	km	km
L. c.	...	1500	0	Palermo (T. Biundo)	800
...	...	1150	0	Palermo	630
...	...	1640	24	Baucina Centr.	670
...	...	1700	40	Ciminna	600

CONTESSA ENTELLINA-PALEMO					
Prez.	km	km	km	km	km
L. c.	...	1900	95	Palermo (P. Borsal.)	1300

PALEMO-VENTIMIGLIA SICULA					
Prez.	km	km	km	km	km
L. c.	...	1500	0	Palermo (T. Biundo)	800
...	...	1150	0	Palermo	630
...	...	1640	30	Baucina Centrale	670
...	...	1700	40	Ventimiglia Sic.	600

BELMONTE MEZZAGNO-PALEMO					
Prez.	km	km	km	km	km
L. c.	...	700	0	Belmonte Mezzagno	700
...	...	800	16	Palermo St. (94. 99. 100)	600

MARINELLO-BOLOGNETTA-PALEMO					
Prez.	km	km	km	km	km
L. c.	...	500	0	Marinello	1700
...	...	...	6	Bolognetta (312)	...
...	...	...	15	Misilmeri	...
...	...	...	18	Portofino di Pace	...
...	...	...	31	Villabate	...
...	...	...	800	31	Palermo P.8.000

MUSSOMELI-ACQUAVIVA-PALEMO					
Prez.	km	km	km	km	km
L. c.	...	630	0	Mussomeli	1230
...	...	...	65	Acquaviva	1295
...	...	1720	1230	108	Palermo

PALEMO-MISILMERI					
Prez.	km	km	km	km	km
L. c.	...	500	645	830	1100
...	...	520	715	850	1100

PETRALIA SOTTANA-PALEMO					
Prez.	km	km	km	km	km
L. c.	...	530	0	Petralia Sottana	1900
...	...	...	555	3	Castellana
...	...	...	735	34	Castelvetro
...	...	...	800	50	Ardea
...	...	...	700	14	Termini Imerese
...	...	...	1100	14	Palermo (Città)

ALIMENA-POLIZZI-PALEMO						
Prez.	km	km	km	km	km	
L. c.	...	500	1000	0	Alimena	
...	...	...	1100	0	Bompiano	
...	...	...	1185	12	Locali	
...	...	...	1210	17	Falomo	
...	...	...	1240	24	Petralia Sottana	
...	...	...	1240	31	Castellana Sicula	
...	...	...	1340	41	Polizzi Generosa	
...	...	...	1300	50	Scillato	
...	...	...	1435	67	Comiso	
...	...	...	1020	1630	30	Castelforte R.
...	...	...	1130	102	Termini Imerese	
...	...	...	1345	143	Palermo	

CACCAMO-TERMINI STAZ-PALEMO					
Prez.	km	km	km	km	km
L. c.	...	610	600	0	Caccamo
...	...	610	600	10	Caccamo Staz.
...	...	...	648	10	Termini Alta
...	...	...	710	10	Termini Stazione
...	...	...	815	33	Palermo (o. Bellini)

S. BIAGIO PLATANI-PALEMO					
Prez.	km	km	km	km	km
L. c.	...	500	0	S. Biagio Platani	1600
...	...	750	20	Casteltermini	1400
...	...	1800	29	Acquaviva	1300
...	...	1030	70	Lepra	1100
...	...	11300	124	Palermo	800

CALATAFIMI-PALEMO					
Prez.	km	km	km	km	km
L. c.	...	830	0	Calatafimi	1800
...	...	900	0	Palermo	1430

CASTELLAMMARE DEL GOLFO-PALEMO					
Prez.	km	km	km	km	km
L. c.	...	630	0	Castellammare	1830
...	...	610	0	Castellammare Staz.	1710
...	...	...	940	13	Balestrate
...	...	...	600	29	Palermo

CASTRONOVO-VICARI-VILLARATT-PALEMO					
Prez.	km	km	km	km	km
L. c.	...	600	0	CastroNovo di Sic.	730
...	...	...	630	1	Lercara
...	...	...	725	14	Castellammare Staz.
...	...	...	...	32	Villafra Staz. (312)
...	...	...	...	62	Bolognetta
...	...	...	...	70	Misilmeri
...	...	...	...	80	Villafate
...	...	...	...	915	1015
...	...	...	...	930	1030

**BORGETTO-PARTINICO-PALERMO**

Prez. L. 6	508	km	Borgetto	1726
1	510	448	3 Partinico (ab. Part.)	1726
2	521	509	6 Partinico ab. a	1501
3	521	509	6 Partinico ab. a	1501
4	900	0	Palermo (P. Marmi)	1501

**ALIA-PALERMO**

Prez. L. 6	610	km	Alla Tabata	1760
1	610	0	Palermo (via M. I.)	1310

Al martedì, giovedì e sabato.

**ROCCAPALUMBA-PALERMO**

Prez. L. 6	700	km	Roccapalumba	1400
1	1000	0	Palermo (S. Anna)	1400

Al lunedì, giovedì e sabato.

**S. MAURO CASTELVERDE-PALERMO**

Prez. L. 6	1100	km	S. Mauro Castelverde	1200
1	1100	0	Palermo (S. Anna)	1200

Al martedì e venerdì. Al mercoledì e sabato.

**MUSSOLINI-VILLALBA-PALERMO**

Prez. L. 6	780	km	Mussolini	1330
1	730	13	Villalba	1300
2	800	18	Villalba	1200
3	1300	0	Palermo	701

**GIARDINETO PALERMO**

Prez. L. 6	630	km	G. Gardinetto	1730
1	700	0	Palermo	1740
2	720	12	Buio Torretta	1705
3	730	20	Ca Pietra	1610
4	800	27	Buio Torretta (P. Oliviera)	1610
5	870	30	Palermo (C. I.)	1610

Al martedì, giovedì e sabato.

**CAMPOREALE-PALERMO**

Prez. L. 6	600	km	Camporeale	1800
1	500	940	15 Scardafino	1715
2	620	700	25 Camporeale	1645
3	780	740	25 Camporeale	1640
4	710	750	31 Poggio	1580
5	730	850	39 Camporeale	1530
6	745	845	42 Camporeale	1545
7	810	900	47 Camporeale	1530
8	910	0	Palermo (Posti)	1400

**ALCAMO-PALERMO**

Prez. L. 6	640	km	Alcamo	1900
1	740	0	Palermo	1810
2	900	0	Palermo	1740
3	910	0	Palermo	1630

**CALTABELLOTTA-PALERMO**

Prez. L. 6	900	km	Caltabelotta	1700
1	1200	0	Palermo	1700

Al lunedì e giovedì. Al mercoledì e sabato.

**MONTEMAGGIORE-PALERMO**

Prez. L. 6	700	km	Montemaggiore	1745
1	710	10	3 Alimusa	1730
2	745	11	Cerda	1700
3	810	20	Palermo (S. M. I.)	1615
4	945	20	Palermo (S. M. I.)	1500

**CASTELBUONO-ISNELLO-PALERMO**

Prez. L. 6	500	km	Castelbuono	1900
1	530	12	Isiello	1810
2	550	29	S. Anata	1810
3	620	35	Camocifolice R.	1740
4	720	57	Termini Imerese	1630
5	1400	0	Palermo (S. M. I.)	1500

**PALERMO-VILLABATE**

Prez. L. 6	800	920	1040	1200	1330	1500	1630	vicarv	600	720	840
1	1000	1120	1240	1415	1545	1700					

**PALERMO S. CRISTINA GELA**

Prez. L. 6	700	1500	1530	1600	1600	1600	1600	1600	1600	1600
1	745	1540	1645	1715	1720	1720	1720	1720	1720	1720
2	840	1645	1715	1720	1720	1720	1720	1720	1720	1720

**ALTOFONTE-PALERMO**

Prez. L. 6	700	1500	1530	1600	1600	1600	1600	1600	1600	1600
1	745	1540	1645	1715	1720	1720	1720	1720	1720	1720
2	840	1645	1715	1720	1720	1720	1720	1720	1720	1720

**ALCAMO-STAZIONE**

Prez. L. 6	315	430	1650	1650	1650	1650	1650	1650	1650	1650
1	330	510	1715	2020	1650	1650	1650	1650	1650	1650

**CAMPOREALE-ALCAMO**

Prez. L. 6	700	km	Camporeale	600
1	730	700	Ferrigno	530
2	800	27	Alcamo	1500

**ALCAMO-TRAPANI**

Prez. L. 6	600	km	Alcamo	1800
1	720	19	Castelfirmo	1720
2	900	0	Trapani	1500

**CALATAFIMI-TRAPANI**

Prez. L. 6	710	km	Calatafimi	1810
1	830	0	Trapani	1500

Al lunedì, giovedì e sabato.

**TRAPANI-PACECO**

Prez. L. 6	700	1200	1330	1630	1750	0	810	1310	1410	1740	1900
1	700	1200	1330	1630	1750	0	7	1240	1410	1740	1900

Nei giorni festivi vi sono inoltre partenze da Trapani per Paceco alle 845, 1340 e Viceversa alle 920, 1430.

**TRAPANI-PAPARELLA-TRAPANI**

Prez. L. 6	720	km	Trapani	1640
1	600	230	3 S. Andrea	1630
2	1500	0	Trapani	1630
3	2900	0	Trapani	1610

**TRAPANI-S. VITO LO CAPO**

Prez. L. 6	1500	km	S. Vito lo Capo	800
1	1520	0	Trapani	740
2	1630	18	St. Antonio	730
3	1614	45	Castelfirmo	630
4	1633	0	S. Vito lo Capo	590

**ERICE-TRAPANI**

Prez. L. 6	700	km	Erice	1620
1	2700	0	Trapani	1545
2	5900	0	Trapani	1500

**TRAPANI-CASTELLAMARE DEL GOLFO**

Prez. L. 6	1500	km	Trapani	831
1	1600	16	Paparella	723
2	1632	29	Balata di Balda	700
3	1701	0	Castellammare	630

**SALEMI-TRAPANI**

Prez. L. 6	700	km	Salemi	1630
1	800	6	V. I. C.	1817
2	830	0	Trapani	1500

**POGGIOREALE-SALEMI-TRAPANI**

Prez. L. 6	650	km	Poggioreale	1710
1	600	50	Salaparuta	1702
2	6500	0	Trapani	1602
3	6200	0	Trapani	1501
4	12300	0	Trapani	1401

CAGLIARI-PERDASEFOGU		(16 agosto 1945)	
Prez	1115	km SITA - Cagliari	925
L. c.	1445	10 Cagliari (327, 754) o	925
3700	1505	20 Sestu (Cantoniera)	925
5500	1515	21 Monsi	885
5200	1545	24 Usana	815
18700	1620	31 S. Andrea Frius	740
25600	1705	67 S. Nicola Gerrei	685
32500	1810	109 Perdasefogu	590
35900	1900	109 Perdasefogu	590

● Al lunedì e venerdì.

CAGLIARI-ARMUNIA		(1 settembre 1945)	
Prez	1419	km SITA - Cagliari	945
L. c.	1445	10 Cagliari (327, 754) o	925
7700	1505	21 Monsi	925
8800	1515	24 Usana	845
12900	1545	30 Dolianova	815
18700	1620	31 S. Andrea Frius	740
24600	1705	67 S. Nicola Gerrei	615
29000	1745	79 Villasaltu	530
33000	1830	109 Armunia	530

● Al martedì e giovedì.

CAGLIARI-BARISADU-TORTOLI		Soltanto il martedì e venerdì.	
Prez	1430	km S.A.T.A.S. - Cagliari	1040
L. c.	1445	10 Cagliari (327, 754) o	1040
...	1505	16 Coronele	1010
...	1535	30 Burci (Savio)	940
...	1550	44 Montescuro	910
...	1600	52 S. Priamo	845
...	1630	64 Nuravera	845
...	1645	68 Villasaltu	815
...	1710	73 Quirra	740
...	1825	103 Tortolena	650
...	1855	123 Genari	580
...	1945	129 Barisadu	530
...	2010	129 Tortoli	530

CAGLIARI-LACONI			
Prez	1610	km	1030
L. c.	1615	10 Cagliari	1030
...	1635	21 Monsi	945
...	1650	23 N. ramini	925
...	1655	31 Villareca	925
...	1705	35 Sorrenti	915
...	1735	41 Sant. Villasaltu	865
...	1725	44 Sant. S. Andrea	815
...	1740	54 Sarda	840
...	1815	70 Noadu	865
...	1825	73 Genari	745
...	1840	79 Gonnostramatza	730
...	1845	80 Gonnostramatza	730
...	1850	82 Simala	735
...	1855	85 Aca	725
...	1915	93 Focovadu	705
...	1920	100 Passu (Bivio)	695
...	1935	110 S. Maria	645
...	1945	112 S. Arcu	630
...	2010	128 Laconi	610

● Al martedì, mercoledì e venerdì.

CAGLIARI-CAPOTEIRA		(15 novembre 1945)	
Prez	600	km S.A.T.A. - Cagliari	740
L. c.	540	12 S. Arca (Bivio)	710
4100	600	17 Capoteira	705
6200	600	17 Capoteira	705

CAGLIARI-ARBUS		Soltanto il lunedì, giovedì e sabato.	
Prez	1400	km S.A.T.A.S. - Cagliari	1130
L. c.	1415	9 Cagliari (327, 754) o	1115
...	1425	12 Assemini	1095
...	1445	20 Villasaltu	1045
...	1535	47 Villaciro	985
...	1550	59 Gonnostramatza	935
...	1565	61 Costulm.	825
...	1630	72 Arbus	900

CAGLIARI-S. VITO		Soltanto il mercoledì e sabato.	
Prez	1600	km S.A.T.A.S. - Cagliari	845
L. c.	1615	9 Cagliari (327, 754) o	830
...	1635	16 Coronele	810
...	1705	30 Burci (Savio)	740
...	1790	44 Montescuro	715
...	1800	52 S. Priamo	645
...	1830	64 Nuravera	625
...	1830	68 Villasaltu	615
...	1845	74 S. Vito	600

CAGLIARI-TEULADA		Soltanto il mercoledì e sabato.	
Prez	1520	km S.A.T.A.S. - Cagliari	845
L. c.	1625	21 S. Arca	740
...	1635	25 S. Pietro Pula	730
...	1855	43 Sant. S. Andrea	720
...	1735	48 Domus di Maria	640
...	1815	62 Teulada	600

CAGLIARI-MOGORO			
Prez	1500	km S.A.T.A.S. - Cagliari	930
L. c.	1540	10 Cagliari (327, 754) o	850
...	1545	21 Monsi	930
...	1545	28 Nuraminis	830
...	1615	36 S. Senni	820
...	1630	43 Sant. S. Andrea	800
...	1645	54 S. Sarda	780
...	1765	63 Gonnostramatza	725
...	1720	67 Villasaltu	710
...	1730	73 Mogoro	710

● Al lunedì, mercoledì e venerdì. ● Al martedì, giovedì e sabato.

MASULAS-URAS STAZIONE		(20 settembre 1945)	
Prez	515	km S.A.T.A.S. - Cagliari	825
L. c.	510	13 Masulus	820
4000	540	14 Uras (Stazione)	850
5100	530	14 Uras (Stazione)	850

CAGLIARI-BURCI		Soltanto il lunedì, mercoledì e venerdì.	
Prez	1520	km S.A.T.A.S. - Cagliari	930
L. c.	1530	9 Cagliari	900
...	1535	16 Cagliari	840
...	1535	19 Sinal	830
...	1605	16 Nuracalcis	835
...	1615	18 Sinal	830
...	1630	25 Sanni	810
...	1700	38 San Gregorio	740
...	1720	42 Burci (Bivio)	740
...	1740	51 Burci	740

CAGLIARI-DONIGALA SIURGUS		Soltanto il lunedì e giovedì.	
Prez	1630	km S.A.T.A.S. - Cagliari	815
L. c.	1710	9 Cagliari (327, 754) o	725
...	1715	21 Monsi	840
...	1825	41 Senni	730
...	1825	59 Senni	635
...	1830	63 Senni	630
...	1845	68 Siurgus	605
...	1845	68 Donigala Siurgus	605

CAGLIARI-ESCALAFANO			
Prez	1415	km S.A.T.A.S. - Cagliari	940
L. c.	1445	10 Cagliari	925
...	1505	21 Monsi	910
...	1515	24 Usana	865
...	1545	33 Dolianova	850
...	1620	31 S. Andrea Frius	735
...	1705	67 S. Nicola Gerrei	680
...	1730	76 Balto	625
...	1810	89 Escalafano	545

● Solo il lunedì, mercoledì e venerdì; il traffico Balto-Escalafano è temporaneamente sospeso.

CAGLIARI-BESTU		(15 novembre 1945)	
Prez	790	km S.A.T.A. - Cagliari	800
L. c.	815	11 Cagliari (327, 754) o	825
4100	815	11 Cagliari (327, 754) o	825

BUGGERI-IGLESIAS			
Prez	730	km S.A.T.A.S. - Cagliari	1830
L. c.	800	10 Buggeri	1830
...	820	1912 Porticciolu	1445
...	910	23 Genari di Bogas	1400
...	930	45 Iglesias (327)	1340

● Al martedì, giovedì e sabato. ● Al lunedì, mercoledì e venerdì.

S. GAVINO-MONTEVECCHIO		Soltanto il martedì, giovedì e sabato.	
Prez	1815	km S.A.T.A.S. - Cagliari	830
L. c.	1815	15 S. Gavino	830
...	200	15 Gonnostramatza	810
...	715	21 Gulpini	810
...	725	24 Soria	745
...	725	29 Montevecchio	735

TALANA-TORTOLI			
Prez	420	km S.A.T.A.S. - Cagliari	930
L. c.	510	21 Talana	1840
...	510	21 Tortoli	1840
...	515	21 Girardinu	875
...	520	21 Tortoli	875

● Soltanto il lunedì, mercoledì e venerdì; l'impiego normale è sospeso.

**TERRALBA STAZIONE-ARBOREA PAESE**

Prez	km	5,40	17,00	...
L. c.	830 1900	o	Terralba (Staz.)	5,40 17,00
...	840 2000	o	Terralba	5,30 17,00
...	850 2040	o	Sanza Marchesa	5,28 16,65
...	900 2015	o	Sanza Pomponio	5,16 16,65
...	900 2020	o	Arborea (Paese)	5,10 16,40

**S. GAVINO-ARBUS-INGURTUO (20 settembre 1945)**

Prez	km	6,10	17,00	...
L. c.	745 1900	o	S. Gavino	6,10 17,00
...	910 19	o	Arbus Gusini	5,40 17,00
...	730 8,35	o	Arbus	5,30 17,00
...	1020 2015	o	Arbus S. Strofina	4,95
...	1210 2035	o	Ingurtu	4,35

**ORISTANO-SCANO MONTIFERRO**

S. T. A. - Sassari (20 settembre 1945)

Prez	km	7,35	...	
L. c.	1730	o	Oristano	7,35
...	1560 740	o	Donigala	7,25
...	370 1730	o	Nurafi	7,15
...	410 735	o	S. Sofia	7,10
...	730 1815	o	Cadriani (cant.)	6,50
...	290 1830	o	Tea (cant.)	6,15
...	1630 1955	o	Gustiferri	5,40
...	180 1920	o	Scano Montiferrero (Olivio)	5,45
...	180 1930	o	Scano Montiferrero	5,40

⊕ Solamente nei giorni festivi e festivi.

**SEDILO-ABBASSANTA STAZ.**

Prez	km	3,45	19,15	...
L. c.	418 1900	o	Sediolo	3,10 19,40
...	430 1530	o	Chivara	3,10 19,40
...	500 1545	o	Abbassanta St. (327)	3,00 19,20

**DORGALI-IRGOLI DI GATTELLI (1 febbraio 1945)**

Prez	km	1,025	...	
L. c.	1730	o	Dorzali	1,025
...	890 1630	o	Oroteti	9,30
...	810 1730	o	Traversa Orizani	9,30
...	710 1730	o	Orizani	9,30
...	700 1800	o	Irgoli di Gattelli	8,45

**BORGONO-BAKULE**

Prez	km	5,30	...	
L. c.	1820	o	Borgono	5,30
...	1520 1820	o	Auribus	5,30
...	100 2020	o	Bakule	5,00 20,55
...	420 2020	o	Sarule	4,30 20,30

⊕ Al martedì, venerdì e sabato.

**BORGONO-ABBASSANTA**

Prez	km	10,10	...	
L. c.	1400	o	Abbassanta St. (327)	9,55
...	1450 9	o	Orizani	9,45
...	190 9	o	Boronceddu	9,40
...	150 8	o	Adani	9,45
...	135 18	o	Boronceddu	9,35
...	150 17	o	Sorrafale	9,15
...	150 20	o	Negheddu S. Vitt.	9,10
...	1615 27	o	Conelli	8,50
...	1730 27	o	Orturi	8,35
...	1740 42	o	S. Mauro	7,15
...	1800 41	o	S. Organo	6,50

⊕ Al martedì, venerdì e sabato.

**NUORO-ORTURI**

Si effettua il martedì, giovedì e sabato.

Prez	km	7,15	10,25	...
L. c.	1500 1630	o	Nuoro	6,40 10,00
...	1530 1730	o	Orturi (Olivio)	6,40 9,85
...	1540 1710	o	Orturi Staz.	6,25 9,40
...	1500 1725	o	Orturi (Paese)	6,25 9,40
...	1710 1840	o	Orturi (Paese)	5,60 8,25
...	1720 1850	o	Gavoi	5,50 8,15
...	1800 64	o	Ovodda	5,30
...	1845 76	o	Sa Codina	6,30
...	1950 99	o	Orturi	5,30

**NUORO-VILLAGRANDE STAZ.**

Solo il martedì, giovedì e sabato.

Prez	km	7,45	11,45	...
L. c.	1230 1730	o	Nuoro	7,45 11,45
...	1320 1820	o	Orturi	7,25 11,10
...	1415 34	o	Ponni (479)	6,30 10,35
...	1520 71	o	Villanova Stricelli	6,30
...	1540 76	o	Villagrande Staz. (794)	6,30

**LULA-BITTI-NUORO**

Sospeso Temporaneamente

Prez	km	18,20	...	
L. c.	500	o	Lula	18,20
...	610 8	o	Orturi	18,10
...	620 13	o	Bitti (476)	17,90
...	715 24	o	Orturi	17,80
...	820 48	o	Nuoro	16,50

**TORTOLI-NUORO**

(1 febbraio 1945)

Prez	km	4,50	6,03	17,25	...
L. c.	700 600	o	Tortoli	4,45 6,00 17,20	
...	700 667	o	Gurule	4,45 6,00 17,20	
...	1200 614	o	Orturi	4,40 5,90 17,15	
...	3700 640	o	Bauzanu	4,15 5,30 16,85	
...	8200 745	o	Gustiferri	16,10	
...	13500 980	o	Nuoro	14,50	
...	16000 1090	o	Nuoro	13,20	

⊕ Solo ai lunedì, mercoledì e venerdì.  
⊕ Solo ai martedì, giovedì e sabato.

**URZULEI-CANTERA GIUSTIZIERI**

Prez	km	3,30	16,40	...
L. c.	700 1530	o	Urzu	3,30 16,40
...	150 730	o	Giustizieri (Cant.)	3,30 16,10

\* Il lunedì, mercoledì e venerdì. — Il martedì, giovedì e sabato.

**SCANO MONTIF. - TRENSURAGHE**

Prez	km	3,20	...	
L. c.	815 9	o	Scano Montiferrero	3,20
...	915 7	o	Cullari	3,35
...	945 11	o	Sonnaraju	3,35
...	1010 19	o	Trensurghe (477)	3,20

⊕ Solo nei giorni pari comunali i festivi.

**NORAGUGONE-BORORE**

Prez	km	9,85	...	
L. c.	600	o	Noragugone	9,85
...	100 815	o	Dualchi	8,20
...	380 640	o	Borore	8,30

**ESCOVEDU-ALES-S. GAVINO**

Prez	km	20,10	...	
L. c.	500	o	Escovedu	20,10
...	1530 930	o	S. Simona	19,90
...	2530 535	o	Ugonniramatè	19,25
...	4020 535	o	S. Colas	19,15
...	5240 605	o	S. Sardo	19,05
...	7100 630	o	S. Gavino St. 327	18,20

**ORISTANO-ARDAULI**

Prez	km	10,10	...	
L. c.	1440	o	Oristano Staz. (327)	10,10
...	1850 9	o	Sili	10,40
...	3300 15	o	Veru	9,35
...	4300 15	o	Veru Conca	9,35
...	4900 15	o	Ollastru Simaxis	9,25
...	1540 18	o	Villanova Truschedu	9,15
...	860 16	o	Burconianu	8,90
...	1310 16	o	Boschi	8,25
...	1540 17	o	Nesore	8,10
...	1740 17	o	Ardauli	7,90

**ORISTANO-CABRAS**

(10 dicembre 1945)

Prez	km	7,45	16,30	...
L. c.	1230 2050	o	Oristano	7,45 16,30
...	1100 2030	o	Cabras	7,25 16,05

**ORISTANO-SAMUGHEO**

Prez	km	7,15	...	
L. c.	1730	o	Oristano (327)	7,15
...	1830 25	o	Fardoulimus	6,15
...	600 27	o	Alba	5,50
...	730 29	o	S. Marghe	5,15

**BOGONO-BADALI**

Prez	km	6,10	...	
L. c.	1820	o	Bogono	6,10
...	1880 17	o	Sa Codina (Canton)	6,10
...	1900 16	o	Monte Corbe	6,00
...	1910 12	o	Monte Corbe	5,50
...	1930 17	o	Monte Corbe	5,30
...	1930 22	o	Beli	5,10
...	2020 22	o	Arizso	5,00
...	2020 27	o	Corcaia (Canton)	4,50
...	2020 35	o	Gadoni	4,40
...	2020 41	o	Seulo	4,40
...	2020 43	o	Sadara	4,40

⊕ Il martedì e sabato.

**SAN GAVINO-SARDARA**

Prez	km	9,30	17,90	...
L. c.	840 1615	o	San Gavino	9,30 17,90
...	900 1615	o	Sardara	9,15 17,60

**ORISTANO-LACONI**

Prez	km	8,25	...	
L. c.	1830	o	Oristano	8,25
...	1830 9	o	Sili	8,25
...	1830 10	o	Simaxis	8,05
...	1730 16	o	Simaxis	8,05
...	1710 21	o	Villaurbanu	8,45
...	1800 35	o	Utoiliu	7,50
...	1830 37	o	Escovedu	7,60 7,05
...	1910 19	o	Arca	6,40 6,40
...	1920 32	o	Nureci	6,30 6,30
...	1920 36	o	Lacconi	6,10 6,10

⊕ Al martedì, giovedì e sabato. — Al lunedì, mercoledì e venerdì.

**ORISTANO-SANTULUSSURGU**

Prez	km	7,45	...	
L. c.	1800	o	Oristano	7,45
...	3540 13	o	Trinita	6,40
...	5050 20	o	Milis	6,55
...	5420 19	o	Senege	6,40
...	7130 19	o	Bonassadu	6,20
...	9320 14	o	Santulussurgiu	6,20

**ORISTANO-ARBOREA**

Prez	1545	km	1000
L. c.	1552	» <b>Oristano</b>	910
...	1610	» 125, Anna	935
...	1629	» 173 Idrovara Salsu	925
...	1633	» 23 Arborea	910

**IANUSET-VILLAGRANDE**

Prez	930	km S.T.A.S. - Cagliari	830
L. c.	938	» <b>Ianuset</b>	834
...	1030	» 10 Villagrande St. (754)	1530
...	1100	» 12 Villagrande T.	1500

● Al lunedì, mercoledì e venerdì.

**NUORO-LANUSEI**

(15 settembre 1945)

Prez	1330	km S.T.A. - Nuoro	800	1100
L. c.	1325	» <b>Nuoro</b>	740	1040
...	1420	» 18 Mamolada	710	1010
...	1500	» 34 Fonni	630	930
...	1600	» 31 Corradal (Canton.)	850	950
...	1630	» 39 Pira Onni (Canton.)	800	900
...	1640	» 71 Villanova Strisali	750	850
...	1650	» 73 Villagrande (Trav.)	720	820
...	1700	» 74 Villagrande sud	740	840
...	1705	» 81 Arzana (Trav.)	725	825
...	1710	» 82 Carmine (bivio)	720	820
...	1730	» 86 Lanusei	710	810

● Al martedì, giovedì e sabato. — ● Al lunedì e mercoledì.

**SARDARA-GONNOSTRAMATZA**

Prez	1710	km	845
L. c.	1750	» <b>Sardara</b>	810
...	1800	» 19 Molino	860
...	1815	» 19 Mosuluis	860
...	1815	» 28 Gonnostamatza	745

● Al lunedì, mercoledì e venerdì.

**ESCOVEDU-GONNOSTRAMATZA**

Prez	725	km	745	1850
L. c.	710	» <b>Escovedu</b>	735	1840
...	730	» 7 Aias	730	1835
...	735	» 9 Curcuria	7830	...
...	730	» 13 Simala	1825	...
...	730	» 15 Gonnostcodina	1820	...
...	740	» 17 Gonnostamatza	1815	...

● Al lunedì, mercoledì e venerdì. — ● Al martedì, giovedì e sabato.

**TERRALBA-STAZ. TERRALBA-ARBOREA**

Angius Maru Orussanu (20 gennaio 1945)

Prez	510	km	840	1940
L. c.	520	» <b>Terralba</b>	840	1940
...	525	» 7 Merulua	840	1940
...	850	» 29 Terralba-Arborea Staz	840	1940

**NUORO-MONTI**

Prez	1350	km	1000
L. c.	1340	» <b>Nuoro</b>	1030
...	1400	» 38 Crune	1000
...	1440	» 42 Bitti	925
...	1510	» 47 Buddarò	905
...	1545	» 47 S. Paolo (Canton.)	830
...	1650	» 93 S. Paolo (Canton.)	725
...	1700	» 103 Monti (Canton.)	700

● Al lunedì, mercoledì e venerdì.

**NUORO-TORPÈ**

Prez	1630	km S.T.A.S. - Cagliari	930
L. c.	1750	» <b>Nuoro</b>	810
...	1800	» 60 Cirò	700
...	2010	» 91 Torpè	600

**NULE-BENETTUTI STAZ.**

Prez	930	km	1200	2100
L. c.	930	» <b>Nule</b>	1145	2045
...	1010	» 2050 lo 10 Benettuti St. (750)	1195	2015

**FONNI-GIARRE**

Si effettua al lunedì e giovedì

Prez	500	km S.T.A.S. - Cagliari	1945
L. c.	530	» <b>Fonni</b>	1910
...	580	» 118 Ovoda	1810
...	610	» 119 S. Codine (Canton.)	1820
...	630	» 39 Sorgono	1815

**DORGALI-NUORO**

(1 febbraio 1945)

Prez	700	km	1230
L. c.	700	» <b>Dorgali</b>	1175
...	710	» 7 Casa Seano	1175
...	730	» 13 Trav. Paludi	1120
...	815	» 26 Trav. Oliena	1615
...	830	» 33 Nuoro	1610

● Al lunedì, mercoledì e venerdì.

**LODE-OLBIA**

Si effettua al lunedì, mercoledì e venerdì

Prez	1630	km S.T.A.	1020
L. c.	1640	» <b>Lode</b>	965
...	1640	» 21 Sinicola	840
...	1745	» 44 Monte Petrosu	735
...	1920	» 81 Olbia (327)	700

**NUORO-OLBIA**

Prez	730	km S.T.A.S. - Cagliari	900	1500	1935
L. c.	705	» <b>Nuoro</b>	825	1425	1850
...	1130	» 18 Olbia	815	1425	1850

**NUORO-ORUSSOLO**

Prez	1700	km S.T.A.S. - Cagliari	815
L. c.	1745	» <b>Nuoro</b>	730
...	1815	» 30 Orussolo	700

**PIOAGHE-OSIEMI**

Prez	1750	km S.T.A.	725
L. c.	1810	» <b>Pioaghe Staz. (310)</b>	725
...	1830	» Chiaromonte	730
...	1830	» Pioaghe (bivio)	680
...	1830	» Caruzi (Cant.)	640
...	1835	» Tula (bivio)	615
...	1940	» Ozieri	610

● Al lunedì, mercoledì e venerdì.

**OSIDDA-BITTI**

(10 dicembre 1945)

Prez	515	km S.T.A. - Sassari	1805
L. c.	535	» <b>Osidda</b>	1745
...	550	» 19 Bitti	1730

● Al martedì, giovedì e sabato. — ● Al lunedì, mercoledì e venerdì.

**PATADA-PATTADA STAZ.**

Prez	1130	km	1360	2030
L. c.	1140	» <b>Patada (Paejo)</b>	1360	2030
...	1140	» 5 Stazione (750)	1320	2020

**NUORO-OLBIA MARINA**

(15 settembre 1945)

Si effettua il lunedì, mercoledì e venerdì

Prez	1330	km S.T.A. - Nuoro	1030
L. c.	1455	» <b>Nuoro</b>	930
...	1500	» 36 Sinicola	730
...	3010	» 82 Posada-Torpè	730
...	4140	» 113 Monte Petrosu	650
...	4830	» 113 Olbia (Città)	610
...	6940	» 133 Olbia Marina	610

**TULA-OSIEMI**

Prez	430	km	1130
L. c.	515	» <b>Tula</b>	1040
...	530	» 20 Osiemi	1030

● Al lunedì, giovedì e sabato.

**OSIEMI-BONNANARO-GIAVE**

Prez	500	km S.T.A.	2060
L. c.	500	» <b>Osiemi</b>	1930
...	530	» 12 Iffreddu (bivio)	1930
...	535	» 15 Itterredu (Paejo)	1925
...	555	» 24 Moras	1900
...	7730	» 32 Bonnanaro	1850
...	8530	» 36 Terralba	1840
...	10520	» 47 Giave Staz. (327)	1480

● Al martedì, giovedì e sabato.

**ALGHERO-GIAVE STAZIONE**

Prez	1500	km S.T.A.	1000
L. c.	1500	» <b>Alghero</b>	900
...	1730	» 24 Villanova Monteleone	900
...	1730	» 31 Padra	745
...	1730	» 55 Pietromaggiore	730
...	1730	» 57 Cossimino	710
...	1830	» 85 Giave Staz. (327)	700

● Al martedì, giovedì e sabato.



**LANUSEI-BARISARDO** (15 settembre 1945)

Prez. L. c.	km	S. I. T. A. - Nuoro	o	8.30	19.45
430	10	3. S. Maria	▲	595	20.05
370	10	10 Locari	▲	595	20.05
3500	520	1930 o. 15 Barisardo	▲	539	19.45

☛ Al martedì, giovedì e sabato.

**BOLOTANA-BOLOTANA STAZ.**

Prez. L. c.	km	Salvatorica	o	7.50 <th>11.27 <th>17.30</th> </th>	11.27 <th>17.30</th>	17.30
700	1045	1645 o. 3 Stazione 744	▲	740	11.17	17.30
710	1085	1650	▲			

☛ Solo nei giorni pari.

**TERTENIA-GENNESCRESIA**

Prez. L. c.	km	Tertenia	o	18.30
500	530	10 Gennescresia	▲	18.30
510	575	10 Gennescresia	▲	18.30

☛ Al martedì, giovedì e sabato.

**LANUSEI-TERTENIA**

Prez. L. c.	km	1. Lanusei	o	8.11
170	170	1. S. Maria (bivio)	▲	8.11
170	170	2. S. Cosimo (acc.)	▲	8.60
1750	1750	6. Galpò	▲	7.40
1800	1800	21. Omini	▲	5.20
1810	1810	22. Omini-Ulassai	▲	7.20
1820	1820	24. Ulassai	▲	7.10
1830	1830	3. Jerzu stazione	▲	7.00
1840	1840	25. Jerzu	▲	6.45
1900	1900	3. Gennescresia	▲	6.30
1910	1910	3. S. S. Cosimo	▲	6.20
1920	1920	3. Tertenia	▲	6.00

☛ Al lunedì, mercoledì e venerdì.

**PALAU CRISCIULEDDU**  
Si effettua al lunedì, mercoledì e venerdì

Prez. L. c.	km	S. I. T. A. S. - Cagliari	o	18.30
730	830	o. 25 Crisculieddu	▲	17.30

**LANUSEI-GENNESCRESIA**  
Solo il martedì, giovedì e sabato.

Prez. L. c.	km	S. I. T. A. S. - Cagliari	o	7.00
1646	1720	3. Lanusei	▲	6.20
1745	1745	22. Omini Galpò	▲	6.00
1755	1755	24. Ulassai	▲	5.20
1800	1800	35. Jerzu Staz. (757)	▲	5.30
1810	1810	35. Jerzu (477)	▲	5.40
1820	1820	33. Gennescresia	▲	5.30

**BITTI-BUDDUSO-OZIERI** (20 settembre 1945)

Prez. L. c.	km	S. I. T. A. - Sassari	o	8.30
600	620	o. Bitti	▲	18.10
620	620	3. Ossiola (bivio)	▲	17.30
710	730	28. Buddusò	▲	16.50
730	730	42. Pattada	▲	16.20
206.60	810	37. Vianni Staz. (730)	▲	16.20
175.60	820	o. 39 Ozieri	▲	16.10

☛ Al martedì e sabato. ☛ Al lunedì e venerdì.

**SASSARI-OTTAVA**

Prez. L. c.	km	S. I. T. A. - Sassari	o	8.05	12.50	19.45
720	1130	1820 o. S. I. Purd.	▲	6.30	12.50	19.30
730	1145	1830 o. S. Giovanni	▲	6.20	12.20	19.20
740	1170	1835 o. Ottava	▲	6.10	12.10	19.10

**SASSARI-TORRALBA STAZ.** (1 novembre 1945)  
Si effettua al martedì, giovedì e sabato.

Prez. L. c.	km	S. I. T. A. - Sassari	o	7.40
1200	1300	317. Codrongianus	▲	17.10
580	1300	35. Siligo	▲	16.40
980	1310	34. Bonnanaro	▲	16.30
1110	1320	38. Torralba	▲	16.15
1300	1340	41. Borutta	▲	16.00
1400	1350	45. Bonnanaro	▲	15.50
1500	1400	54. Torralba Staz. (327)	▲	15.30

**SASSARI-POZZOMAGGIORE** (19 novembre 1945)  
Sospeso alla domenica.

Prez. L. c.	km	S. I. T. A. - Sassari	o	8.10
1500	1530	317. Codrongianus	▲	7.35
1510	1530	38. Bonnanaro	▲	7.10
1520	1540	38. Torralba	▲	6.05
1530	1540	47. Giave Staz. (327)	▲	6.40
1540	1540	42. Coselle	▲	6.25
1550	1550	50. Pozzomaggiore	▲	6.00

**SASSARI-OSILO**

Prez. L. c.	km	S. I. T. A. - Sassari	o	8.10	15.00
1300	1330	1905 o. 13 Osilo	▲	8.10	15.00
540	1330	1905 o. 13 Osilo	▲	7.30	15.30

**SASSARI-BANARI**

Prez. L. c.	km	S. I. T. A. - Sassari	o	8.11
1540	1540	30. Sassari	▲	7.40
1550	1550	30. Florinas	▲	7.20
1780	1780	30. Banari	▲	6.30

**SASSARI-LAERRU** (1 dicembre 1945)  
Si effettua al martedì, giovedì e sabato

Prez. L. c.	km	S. I. T. A. - Sassari	o	8.30
4396	1500	33. Sennori	▲	8.30
5125	1535	14. Sorso	▲	8.40
12441	1640	34. Castelfardo	▲	7.80
18300	1730	35. Senni	▲	7.00
19400	1740	33. Bultà	▲	6.50
21900	1800	o. 60 Laerru	▲	6.30

**SASSARI-S. MARIA COGHINAS**  
Si effettua al lunedì, mercoledì e venerdì

Prez. L. c.	km	S. I. T. A. - Sassari	o	9.05
1500	1645	14. Sorso	▲	8.30
1610	1740	34. Castelfardo	▲	7.25
1805	1835	o. 34 S. Maria Coghinas	▲	6.30

**SASSARI-OZIERI**

Prez. L. c.	km	S. I. T. A. - Sassari	o	8.58
1700	1825	19. Ploashe	▲	7.50
1835	1835	39. Chiaromonte	▲	7.30
1890	1890	39. Carrisò	▲	6.55
1910	1910	39. Pianu Ighu	▲	6.30
1930	1930	o. Tula (bivio)	▲	6.25
1940	1940	36. Fraces	▲	6.15
1950	1950	o. 7. Ozieri	▲	6.00

☛ Al lunedì, mercoledì e venerdì.

**SASSARI-TERME DI CASTELDORIA**

Prez. L. c.	km	S. I. T. A. - Sassari	o	8.40
1600	1635	12. Sennori	▲	8.40
1645	1645	14. Sorso	▲	7.80
1710	1710	34. Cant. Perdasdefogu	▲	7.00
1740	1740	34. Castelfordia	▲	6.55
1810	1810	43. Mundula	▲	6.50
1820	1820	49. Codurina	▲	6.10
1830	1830	34. S. M. Coghinas	▲	6.00
1850	1850	34. Terme Castelfordia	▲	5.40

**N.B.** - Il tratto S. Maria Coghinas-Terme di Castelfordia si effettua dal 1° giugno al 31 ottobre.

**SASSARI-BOSA** (1 novembre 1945)  
Si effettua al lunedì, martedì, giovedì e sabato

Prez. L. c.	km	S. I. T. A. - Sassari	o	8.30
1500	1545	20. Uffis	▲	7.45
6400	1545	34. Puffiani	▲	7.00
11100	1600	42. Villanova Monteleone	▲	6.30
13000	1600	1. Bosa	▲	6.30

**ARGENTIERA-SASSARI**

Prez. L. c.	km	S. I. T. A. - Sassari	o	17.15
620	720	36. Cascina Monteleone	▲	16.00
730	730	29. Zunchini	▲	15.30
810	810	40. Sestari	▲	15.00

**SASSARI-SENNORI**  
S. I. T. A. - Sassari

Prez. L. c.	km	S. I. T. A. - Sassari	o	7.05	18.00
1900	210	33. Sennori	▲	4.30	22.00
2200	1220	19. Ploashe	▲	6.40	17.45
4396	1235	20.31. Sennori	▲	6.20	17.30

**TEMPIO-SASSARI**

Prez. L. c.	km	S. I. T. A.	Sassari
610	0	Tempio	1820
640	10	Cant. Fumosa	1810
710	17	Cosinas	1740
730	25	Perluas	1720
745	35	Lattus	1705
805	42	Martus	1645
835	50	Nulvi	1620
920	60	Sassari	1530
950	65	Sassari	11500

Al lunedì, mercoledì e venerdì.

**PLAOGHE-SASSARI**  
S. I. T. A. — Sassari

Prez. L. c.	km	S. I. T. A.	Sassari
725	0	Plaoghe (Stazione)	1745
745	0	Florentis	1725
840	30	Sassari	11670

Al lunedì, mercoledì e sabato.

**SASSARI-ITTILI**

Prez. L. c.	km	S. I. T. A.	Sassari
2040	0	Sassari	700
2235	0	Ittili	620
2100	0	Ittili	800

**SASSARI-SENTINO**

(15 novembre 1945)

Prez. L. c.	km	S. I. T. A.	Sassari
1500	0	Sassari	900
3291	0	Ottava	830
6590	0	Porto Torres	820
15910	0	38 S. Nicola	725
16470	0	45 S. Onnara	705
71520	0	48 S. Cincino	790

**TEMPIO-OLBIA MARINA**

Prez. L. c.	km	S. I. T. A.	Sassari
1500	0	Tempio (745, 746)	905
1535	12	Calangianus	840
1600	26	Taroni	805
1615	33	Ittili	750
1650	43	Olbia Città (227, 229)	710
1750	51	Olbia Marina	700

Al martedì, giovedì e sabato.

**TEMPIO-TRINITA' D'AGULTU**

Prez. L. c.	km	S. I. T. A.	Sassari
1730	0	Tempio (745, 746)	845
1735	2	Abbiadori Staz. (746)	840
1775	0	Trinita' d'Agultu	850
1845	0	Trinita' d'Agultu	730

Al lunedì, mercoledì, giovedì e venerdì.  
Al martedì, mercoledì, giovedì e sabato.

**TEMPIO-CALANGIANUS**

Prez. L. c.	km	S. I. T. A.	Sassari
1745	730	Tempio	800
1301	1740	Nurcis (triv.)	740
1321	1810	14 Linnas	751
1330	1810	17 Calangianus	715

**TEMPIO-CRISCIULEDDU**

Prez. L. c.	km	S. I. T. A.	Sassari
1500	0	Tempio	910
1510	0	Pedulo	885
1535	14	Sfossato	835
1600	0	Crisciuleddu	810

Al lunedì, mercoledì e venerdì.

**SAN GAVINO-FLUMINIMAGGIORE**

Prez. L. c.	km	S. I. T. A.	Sassari
745	750	San Gavino	610
815	320	10 Canari	540
835	845	20 Arbust.	520
910	0	23 Sa Strevina	1620
930	0	31 Incastellu	1600
935	0	30 Beddreddi	1535
1010	0	43 Miniera S. Anna Bonaria	1520
1030	0	41 Fluminimaggiore	1500

Al lunedì, mercoledì e venerdì. Al martedì, giovedì e sabato.

**PORTO TORRES-OLSO**

Prez. L. c.	km	S. I. T. A.	Sassari
820	0	Porto Torres	1805
900	0	18 Sorpissu	1730
905	0	26 Sennari	1730
940	0	33 S. Lorenzo	1640
1010	0	35 Vitorisil (bivio)	1615
1025	0	47 Olso	1600

Al martedì.

**BUDDUSO-MONTI-TELLI**

Prez. L. c.	km	S. I. T. A.	Sassari
1540	0	Budduso	830
1710	0	Monti Passu (227)	725
1750	0	Monti Staz. (227)	650
1805	0	48 Telli	600

**NUGIEDU S. NICOLO'-OZIERI**

Prez. L. c.	km	S. I. T. A.	Sassari
830	0	Queen Costa Giov. Maria	1130
840	0	Nugeddu S. Nicolo'	1130
840	0	Ozieri (Control)	1115

**CRISCIULEDDU-SFOSSATO-TEMPIO**

Prez. L. c.	km	S. I. T. A.	Sassari
830	0	Crisciuleddu	1730
840	0	Pasquaruolu	1720
850	0	La Cascedda	1710
855	0	16 Sfozzato	1705
905	0	14 Paluciana (bivio)	1655
915	0	18 Sant. Paddio	1645
930	0	24 Tempio	1630

Al lunedì, mercoledì e venerdì.

**TELLI-TEMPIO**

Prez. L. c.	km	S. I. T. A.	Sassari
1150	0	Telli	605
1325	0	7 Cant. Taroni	550
1335	0	11 Cant. La Scala	545
1345	0	18 Cant. Lora	540
1360	0	21 Calangianus	540
1365	0	24 Laras	535
1390	0	28 Truv. Nuchis	510
1395	0	23 Tempio	500

Al lunedì, mercoledì e venerdì.

**TEMPIO-OZIERI**

(1 dicembre 1945)

Prez. L. c.	km	S. I. T. A.	Sassari
1305	0	Tempio	930
1315	0	12 Ozieri (Passu)	925
1205	0	33 Ozieri Staz. (227)	920
1240	0	34 Ozieri (Passu)	910
2030	0	35 Ozieri	890

Al lunedì, mercoledì e venerdì. Al martedì, giovedì e sabato.

**S. TERESA-PALAU**

Si effettua al lunedì, mercoledì e venerdì.

Prez. L. c.	km	S. I. T. A.	Sassari
800	0	S. Teresa Gallura	1810
810	0	18 Tempio (traverse)	1800
700	0	25 Palau (745)	1770

**OLBIA M.-PALAU**

Si effettua al martedì, giovedì e sabato.

Prez. L. c.	km	S. I. T. A.	Sassari
510	0	Olbia Marina	890
1545	0	Olbia Città (227, 229)	840
6190	0	25 S. Maria d'Arzachena	840
9325	0	40 Palau	730



**PREZZI DELLA TARIFFA ORDINARIA DIFFERENZIALE N. 1 IN VIGORE DAL 1° MAGGIO 1945**

Chilometri				Chilometri				Chilometri				Chilometri				Chilometri				Chilometri			
1 <sup>a</sup> classe Lire	2 <sup>a</sup> classe Lire	3 <sup>a</sup> classe Lire	4 <sup>a</sup> classe Lire	1 <sup>a</sup> classe Lire	2 <sup>a</sup> classe Lire	3 <sup>a</sup> classe Lire	4 <sup>a</sup> classe Lire	1 <sup>a</sup> classe Lire	2 <sup>a</sup> classe Lire	3 <sup>a</sup> classe Lire	4 <sup>a</sup> classe Lire	1 <sup>a</sup> classe Lire	2 <sup>a</sup> classe Lire	3 <sup>a</sup> classe Lire	4 <sup>a</sup> classe Lire	1 <sup>a</sup> classe Lire	2 <sup>a</sup> classe Lire	3 <sup>a</sup> classe Lire	4 <sup>a</sup> classe Lire	1 <sup>a</sup> classe Lire	2 <sup>a</sup> classe Lire	3 <sup>a</sup> classe Lire	4 <sup>a</sup> classe Lire
1	6	6	4	81	132	90	56	101	256	174	104	151	378	258	152	201-202	504	340	202	301-302	704	472	278
2	8	6	6	52	134	92	56	102	258	174	104	152	382	258	154	201-204	508	342	202	303-304	708	470	280
3	12	14	8	53	136	94	58	103	260	176	106	153	384	260	154	205-206	514	346	204	305-306	712	480	282
4	14	14	8	54	140	96	58	104	262	178	106	154	388	262	156	207-208	516	348	208	307-308	716	484	284
5	16	12	10	55	142	98	60	105	266	180	108	155	388	262	156	209-210	520	350	208	309-310	716	484	284
6	20	14	10	56	144	98	60	106	268	182	108	156	392	264	158	211-212	524	354	208	311-312	716	484	284
7	24	16	10	57	146	100	62	107	270	184	110	157	394	266	158	213-214	528	356	210	313-314	724	488	288
8	26	16	12	58	150	102	62	108	272	184	110	158	398	268	158	215-216	532	358	212	315-316	728	492	288
9	28	20	12	59	152	104	64	109	276	186	112	159	398	270	160	217-218	536	362	214	317-318	732	496	292
10	30	22	14	60	154	106	64	110	278	188	112	160	400	270	160	219-220	540	364	216	319-320	736	496	292
11	34	24	14	61	156	108	66	111	280	190	114	161	404	272	162	221-222	544	368	218	321-322	740	504	296
12	36	26	16	62	160	108	66	112	282	192	114	162	408	274	162	223-224	548	368	218	323-324	744	504	296
13	38	28	16	63	162	110	66	113	284	194	116	163	408	276	164	225-226	552	372	220	325-326	748	504	298
14	40	30	18	64	164	112	68	114	288	194	116	164	412	278	164	227-228	556	374	222	327-328	752	508	298
15	44	30	20	65	166	114	68	115	290	196	118	165	416	280	166	229-230	560	376	222	329-330	756	512	300
16	46	32	22	66	168	116	70	116	292	198	118	166	418	280	166	231-232	564	380	224	331-332	760	512	300
17	48	34	22	67	172	116	70	117	294	200	120	167	420	282	168	233-234	568	382	226	333-334	764	516	304
18	50	36	24	68	174	118	72	118	298	202	120	168	420	282	168	235-236	572	384	228	335-336	768	520	304
19	52	38	24	69	176	120	72	119	300	204	122	119	424	284	168	237-238	576	388	230	337-338	772	520	304
20	56	40	26	70	178	122	74	120	302	204	124	120	428	288	170	239-240	580	390	230	339-340	776	524	308
21	58	40	26	71	182	124	74	121	304	206	124	171	428	280	172	241-242	584	392	232	341-342	780	528	310
22	60	42	28	72	184	126	76	122	308	208	124	172	432	290	172	243-244	588	396	234	343-344	784	528	312
23	62	44	28	73	186	128	78	123	310	210	126	173	432	292	174	245-246	592	396	236	345-346	788	532	312
24	66	46	30	74	188	128	78	124	312	212	126	174	432	294	174	247-248	594	400	236	347-348	792	536	314
25	68	48	30	75	192	130	78	125	314	212	126	175	440	296	176	249-250	600	404	238	349-350	796	536	316
26	70	50	32	76	194	132	80	126	316	214	128	177	444	300	178	253-254	608	408	240	351-352	800	540	318
27	72	50	32	77	196	132	80	127	320	216	128	178	448	300	178	255-256	612	412	244	353-354	804	544	320
28	76	52	34	78	198	136	82	128	324	220	130	179	448	302	180	257-258	616	416	244	355-356	812	548	320
29	78	54	34	79	200	136	82	129	324	220	130	179	448	302	180	259-260	620	416	246	357-358	816	552	324
30	80	56	36	80	204	138	84	130	326	222	132	181	452	308	182	261-262	624	420	248	361-362	820	552	326
31	82	58	36	81	205	140	84	131	330	222	132	182	456	308	182	263-264	628	424	250	363-364	824	556	328
32	84	58	36	82	208	142	86	132	332	224	134	183	456	310	184	265-266	632	424	250	365-366	828	556	328
33	88	60	38	83	210	144	86	133	334	226	136	184	460	310	184	267-268	636	428	252	367-368	832	560	332
34	90	62	38	84	214	146	88	134	338	228	136	185	464	312	186	269-270	640	432	254	369-370	836	564	332
35	92	64	40	85	216	146	88	135	340	230	138	186	468	314	186	271-272	644	432	254	371-372	840	564	334
36	94	66	40	86	218	148	90	137	342	232	138	187	468	316	188	273-274	648	436	256	373-374	844	568	334
37	98	68	42	87	220	150	90	138	346	234	140	188	472	318	188	275-276	652	440	258	375-376	848	572	336
38	100	68	42	88	224	152	92	139	350	236	140	189	472	318	188	277-278	656	440	260	377-378	852	576	338
39	102	70	44	89	226	154	92	140	352	238	142	190	476	320	190	279-280	660	444	262	379-380	856	576	340
40	104	72	44	90	228	156	94	141	354	240	142	191	480	322	190	281-282	664	448	264	381-382	860	580	340
41	108	74	46	91	230	158	94	142	356	242	144	192	480	324	192	283-284	668	448	264	383-384	864	580	342
42	110	76	46	92	234	158	96	143	358	242	144	193	484	326	192	285-286	672	452	266	385-386	868	584	344
43	112	78	48	93	236	160	96	144	362	244	146	194	484	328	194	287-288	676	456	268	387-388	872	588	346
44	114	78	48	94	238	162	96	144	362	244	146	195	488	328	194	289-290	680	456	270	389-390	876	588	346
45	118	80	50	95	240	164	98	145	364	246	146	196	492	330	196	291-292	684	460	270	391-392	880	592	348
46	120	82	50	96	242	164	98	146	366	248	148	197	492	330	196	293-294	688	464	272	393-394	884	594	348
47	122	84	52	97	246	166	100	147	368	250	148	198	496	332	198	295-296	692	464	274	395-396	888	594	348
48	124	86	54	98	248	168	100	148	372	252	150	199	500	334	198	297-298	696	468	276	397-398	892	600	352
49	126	86	54	99	250	170	102	149	374	252	150	200	500	336	200	299-300	700	472	278	399-400	896	604	354
50	130	88	54	100	252	172	102	150	376	254	152												

Segue: Prezzi della tariffa ordinaria differenziale N. 1  
in vigore dal 1° Maggio 1945

Chilometri				Chilometri				Chilometri				Chilometri			
1 <sup>a</sup> classe	2 <sup>a</sup> classe	3 <sup>a</sup> classe	Life	1 <sup>a</sup> classe	2 <sup>a</sup> classe	3 <sup>a</sup> classe	Life	1 <sup>a</sup> classe	2 <sup>a</sup> classe	3 <sup>a</sup> classe	Life	1 <sup>a</sup> classe	2 <sup>a</sup> classe	3 <sup>a</sup> classe	Life
401-402	000	604	354	501-505	1060	712	420	751-755	1404	944	556	1190-1205	1828	1228	720
403-404	004	608	358	506-5	1068	716	424	756-760	1412	948	560	1206-1218	1836	1236	724
405-406	004	608	358	511-515	1076	724	424	761-765	1416	952	560	1216-1230	1844	1240	728
407-408	008	612	361	516-520	1084	728	428	766-770	1424	956	564	1226-1236	1852	1244	732
409-410	012	616	360	521-525	1092	732	432	771-775	1432	960	564	1236-1246	1860	1248	736
411-412	016	616	362	526-530	1100	740	436	776-780	1436	964	568	1246-1255	1868	1250	736
413-414	016	616	364	531-535	1104	744	440	781-785	1444	972	572	1256-1265	1876	1254	740
415-416	020	624	364	536-540	1112	748	440	786-790	1448	976	572	1266-1275	1884	1258	744
417-418	024	624	366	541-545	1120	756	444	791-795	1452	980	576	1276-1285	1892	1262	748
419-420	028	624	368	546-550	1128	760	448	796-800	1464	984	580	1286-1295	1900	1266	748
421-422	032	628	368	551-555	1136	764	452	801-805	1468	988	580	1296-1305	1908	1268	752
423-424	032	628	370	556-560	1144	772	452	806-810	1476	992	584	1306-1315	1916	1268	756
425-426	036	632	370	561-565	1152	776	456	811-815	1484	1000	588	1316-1325	1924	1268	760
427-428	040	632	372	566-570	1160	780	460	826-830	1496	1004	592	1326-1335	1932	1300	764
429-430	044	636	374	571-575	1168	788	464	836-840	1504	1012	596	1336-1345	1940	1304	764
431-432	048	636	374	576-580	1176	792	468	846-850	1510	1020	600	1346-1355	1948	1312	768
433-434	048	640	376	581-585	1184	796	468	856-860	1524	1024	604	1356-1365	1956	1316	772
435-436	052	640	378	586-590	1192	804	472	866-870	1536	1032	608	1366-1375	1964	1320	776
437-438	056	644	378	591-595	1200	808	476	876-880	1544	1040	612	1376-1385	1972	1328	780
439-440	060	644	380	596-600	1208	812	480	886-890	1556	1044	616	1386-1395	1984	1332	784
441-442	064	648	380	601-605	1216	816	480	896-900	1564	1052	620	1396-1405	1992	1340	784
443-444	064	648	382	606-610	1220	820	484	906-910	1570	1060	624	1406-1415	2000	1344	788
445-446	068	652	384	611-615	1228	828	488	916-920	1588	1068	628	1416-1425	2008	1348	792
447-448	072	652	384	616-620	1236	832	488	926-930	1596	1072	632	1426-1435	2016	1356	796
449-450	076	656	386	621-625	1240	836	492	936-940	1608	1080	636	1436-1445	2024	1360	796
451-452	076	660	388	626-630	1248	840	492	946-950	1616	1088	640	1446-1455	2032	1364	800
453-454	080	660	388	631-635	1252	844	496	956-960	1628	1092	644	1456-1465	2040	1372	804
455-456	084	664	390	636-640	1260	848	500	966-970	1636	1100	648	1466-1475	2048	1376	808
457-458	088	664	390	641-645	1268	852	504	976-980	1648	1108	652	1476-1485	2052	1380	808
459-460	092	668	392	646-650	1272	856	504	986-990	1656	1112	656	1486-1495	2064	1388	812
461-462	092	668	394	651-655	1280	860	508	996-1000	1668	1120	660	1496-1505	2072	1392	816
463-464	096	672	394	656-660	1284	864	508	1006-1010	1676	1128	664	1506-1515	2080	1400	820
465-466	1000	672	396	661-665	1292	868	512	1016-1020	1684	1132	664	1516-1525	2088	1404	824
467-468	1004	676	396	666-670	1296	872	512	1026-1030	1692	1136	668	1526-1535	2096	1408	824
469-470	1008	676	398	671-675	1304	876	516	1036-1040	1700	1144	672	1536-1545	2104	1416	828
471-472	1008	680	400	676-680	1312	880	520	1046-1050	1708	1148	672	1546-1555	2112	1420	832
473-474	1012	680	400	681-685	1316	884	520	1056-1060	1710	1152	676	1556-1565	2120	1424	836
475-476	1016	684	404	686-690	1324	888	524	1066-1070	1724	1160	680	1566-1575	2128	1432	840
477-478	1020	684	404	691-695	1328	892	524	1076-1080	1732	1164	684	1576-1585	2136	1436	840
479-480	1024	688	404	696-700	1336	900	528	1086-1090	1740	1178	688	1586-1595	2144	1440	844
481-482	1024	688	408	701-705	1340	904	532	1096-1100	1748	1176	688	1596-1605	2152	1448	848
483-484	1028	692	408	706-710	1348	908	536	1106-1110	1756	1180	692	1606-1615	2160	1452	852
485-486	1032	696	408	711-715	1356	912	536	1116-1120	1764	1184	696	1616-1625	2168	1456	856
487-488	1036	696	412	716-720	1360	916	540	1126-1130	1772	1192	700	1626-1635	2176	1464	860
489-490	1036	700	412	721-725	1368	920	540	1136-1140	1780	1196	704	1636-1645	2184	1468	864
491-492	1040	700	412	726-730	1372	924	544	1146-1150	1788	1204	708	1646-1655	2192	1476	868
493-494	1044	704	416	731-735	1380	928	544	1156-1160	1796	1208	708	1656-1665	2200	1480	868
495-496	1048	704	416	736-740	1388	932	548	1166-1170	1804	1212	712	1666-1675	2208	1484	868
497-498	1052	708	416	741-745	1396	936	552	1176-1180	1812	1220	716	1676-1685	2216	1492	872
499-500	1052	708	416	746-750	1400	940	552	1186-1190	1820	1224	720	1686-1695	2224	1496	876

# Soc. Poligrafica F. Salvati

**FOLIGNO** SEDE CENTRALE E OFFICINE GRAFICHE - VIA DEL CASSERO, 11  
**ROMA** DIREZIONE GENERALE E DEPOSITO STAMPATI - VIA FIRENZE, 43  
**MILANO** FILIALE CON TIPOGRAFIA E DEPOSITO - VIA G. CARDUCCI, 12  
**TORINO** FILIALE " " " - VIA G. POMBA, 17

**1855** la **1945**  
più antica,  
la più organizzata, la più attrezzata  
Casa Editrice per forniture  
alle Pubbliche Amministrazioni

Studio, elaborazione e stampa dei modelli per tutti  
i servizi amministrativi, finanziari e tecnici delle

1946 - ANNO XXVI  
DI PUBBLICAZIONE

RIVISTA DELLE AMMINISTRAZIONI E  
DEI FUNZIONARI DEGLI ENTI LOCALI

Direttori:

Paride Piccioni  
Bened. Pasquini

**LOCALE**  
è l'indispensabile strumento di  
informazione e di consultazio-  
ne dei funzionari dei Comuni  
e delle Province.

Servizio di consulen-  
za per gli abbonati

Formato in ottavo,  
veste editoriale  
ottima

**L'AMMINISTRAZIONE**  
LEGISLAZIONE  
DOTTRINA  
GIURISPRUDENZA  
PRASSI AMMINISTRATIVE

abbonamento annuo L. 400 - Prezzo di un fascicolo L. 35

Casa Editrice Poligrafica F. Salvati - Foligno

**Amministrazioni Comunali e Provinciali  
delle Opere Pie ed Enti Com. di Assistenza  
dei Corpi Vigili del Fuoco  
dei Consorzi Provinciali Antitubercolari  
e delle Pubbliche Amministrazioni in genere**  
(Ministeri, Prefettura, Ferrovie Stato e Vicinali, ecc.)

Novant'anni di specializzazione nel ramo delle forniture generali alle Pubbliche Amministrazioni. Una vasta rete di Rappresentanze in tutte le provincie d'Italia. Una produzione editoriale e tipografica impeccabile.

**SALVATI**

**FOLIGNO - ROMA - MILANO - TORINO**

LE PIU' BELLE INSEGNE LUMIN

TTI NEWS  
ICA SPECIAL

LARI  
ATA

VIA VERZIERE, 9 MILANO  
TELEFONO 3-426

# STEATITE MOTTO ISOLANTI E REFRATTARI

enziale N. 1

ELETTROTECNICA  
TERMOTECNICA  
TECNICA DEL VUOTO

RADIOTECNICA  
ELETTROCHIMICA  
ELETTROMEDICINA



## Carlo Mossier

CASA FONDATA NEL 1913

MILANO VIA ACCADEMIA, 41  
TELEFONO 287436

FABBRICA SPECIALIZZATA NELLA  
COSTRUZIONE DI TRAPANI RADIALI

SI ESEGUISCONO IN DIVERSI MODELLI

S. p. A. **G. R. E. A. - MOTTOLA**  
MILANO - Via Cerva, 39 - Telefoni 72.610 - 76.292

# MOTORI LOMBARDINI

REGGIO EMILIA

A SCOPPIO E DIESEL

Casella Postale N. 5

MOTORI MARINI - MOTOPOMPE - MOTOCOMPRESSORI - GRUPPI ELETTROGENI

TELEFONO 31-45



## C. e R. F. CAVALLERO

TORINO

CORSO ALTACOMBA, 70  
TELEFONO 70-715

## MANIFATTURA CINGHIE

SPECIALITÀ INDUSTRIALI  
CINGHIE GOMMA PIANE E TRAPEZOIDALI - CINTONI GOMMA - CUOIO ED ANELLI PER TREBBIA

AGRAFFES - GUARNIZIONI  
LUBRIFICANTI - CARBURANTI



## INDUSTRIE MECCANICHE

LONIGO

## TRAPANI SENSITIVI

per tutte le industrie  
da banco e su colonna

con avanzamento a mano ed automatico

# BANCA COMMERCIALE ITALIANA

SOCIETÀ PER AZIONI  
CAPITALE L. 790.000.000

INTERAMENTE VERSATO  
RISERVA L. 185.000.000



## CHINCAGLIERIE

G. STUPIA

MILANO  
Piazza S. Alessandro  
(traversale via Torino)  
Telefono 85-469

## MERCERIE

all'ingrosso ed al dettaglio

PREZZI DI ASSOLUTA CONCORRENZA

## S. A. FORNI ELETTRICI

Via Statuto, 17 - MILANO - Tel. 67.927 - 66.088

FORNI ELETTRICI INDUSTRIALI  
TRASFORMATORI  
MOTORI ELETTRICI

## A. TAGLIAFERRI

Induzione, a resistenza,  
a bagni di sale, ecc.  
fino a 5000 KYA - Commutatori  
sotto carico per forni elettrici  
- Rinvoltimenti - Camb'e carat-  
per ogni applicazione e potenza